



OKRĘGOWA KOMISJA EGZAMINACYJNA
W POZNANIU

**WYNIKI
EGZAMINU ZAWODOWEGO
RAPORT
(PP 2019)**

**WOJEWÓDZTWO
LUBUSKIE*WIELKOPOLSKIE*ZACHODNIOPOMORSKIE
2024**

Spis treści

1.	OGÓLNE INFORMACJE O EGZAMINIE ZAWODOWYM.....	4
1.1.	Struktura egzaminu	4
1.2.	Uczestnicy egzaminu.....	4
1.3.	Upoważnienie do przeprowadzenia egzaminu	6
1.4.	Termin i miejsce przeprowadzenia egzaminu	6
1.5.	Zestawy egzaminacyjne dla zdających.....	7
1.6.	Warunki uzyskania certyfikatu kwalifikacji zawodowej	7
1.7.	Warunki uzyskania dyplomu	8
1.8.	Ogłoszenie oraz miejsce odbioru wyników egzaminu zawodowego	8
2.	DANE STATYSTYCZNE	9
2.1.	Liczba wydanych upoważnień dla szkół, placówek, pracodawców, podmiotów prowadzących kwalifikacyjne kursy zawodowe	9
2.2.	Terminy przeprowadzenia egzaminu i ogłoszenia wyników w 2024 r.	9
2.2.1.	Terminy przeprowadzenia egzaminu w sesji Zima 2024	9
2.2.2.	Terminy przeprowadzenia egzaminu w sesji Lato 2024	10
2.3.	Zestawienie liczbowe szkół, w których przeprowadzono egzamin	11
2.4.	Egzaminatorzy.....	12
2.5.	Osoby przygotowujące i obsługujące stanowiska egzaminacyjne w części praktycznej egzaminu	16
2.6.	Kwalifikacje, w których przeprowadzono egzamin w 2024 r.	16
2.7.	Certyfikaty kwalifikacji zawodowych.....	24
2.8.	Wglądy	25
2.9.	Obserwacje egzaminu	29
3.	ANALIZA ILOŚCIOWA ZDAWALNOŚCI EGZAMINU ZAWODOWEGO – SESJA ZIMA 2024 r.	30
4.	PARAMETRY STATYSTYCZNE WYNIKÓW EGZAMINU ZAWODOWEGO – SESJA ZIMA 2024 r.	51
4.1.	Parametry statystyczne wyników części pisemnej egzaminu w Okręgu – sesja Zima 2024 r.	51
4.2.	Parametry statystyczne wyników części praktycznej egzaminu w Okręgu – sesja Zima 2024 r.	64
5.	ANALIZA JAKOŚCIOWA ZDAWALNOŚCI EGZAMINU ZAWODOWEGO – SESJA ZIMA 2024 r.	76
5.1.	Analiza jakościowa zdawalności części pisemnej egzaminu – sesja Zima 2024 r.	76
5.2.	Analiza jakościowa zdawalności części praktycznej egzaminu – sesja Zima 2024 r.	89
6.	ANALIZA ILOŚCIOWA ZDAWALNOŚCI EGZAMINU ZAWODOWEGO – SESJA LATO 2024 r.	96
7.	PARAMETRY STATYSTYCZNE WYNIKÓW EGZAMINU ZAWODOWEGO – SESJA LATO 2024 r.	118
7.1.	Parametry statystyczne wyników części pisemnej egzaminu w Okręgu – sesja Lato 2024 r.	118
7.2.	Parametry statystyczne wyników części praktycznej egzaminu zawodowego w Okręgu – sesja Lato 2024 r.	129
8.	ANALIZA JAKOŚCIOWA EGZAMINU ZAWODOWEGO – SESJA LATO 2024 r.	140

8.1.	Analiza jakościowa zdawalności części pisemnej egzaminu – sesja Lato 2024 r.....	140
8.2.	Analiza jakościowa zdawalności części praktycznej egzaminu zawodowego – sesja Lato 2024 r.....	154
9.	LAUREACI I FINALIŚCI TURNIEJÓW I OLIMPIAD W SESJACH EGZAMINACYJNYCH 2024 R.....	163

1. OGÓLNE INFORMACJE O EGZAMINIE ZAWODOWYM

Egzamin zawodowy jest przeprowadzany:

- z zakresu danej kwalifikacji wyodrębnionej w zawodzie lub w zawodach szkolnictwa branżowego
- na podstawie wymagań określonych w podstawie programowej kształcenia w zawodzie szkolnictwa branżowego.

1.1. Struktura egzaminu

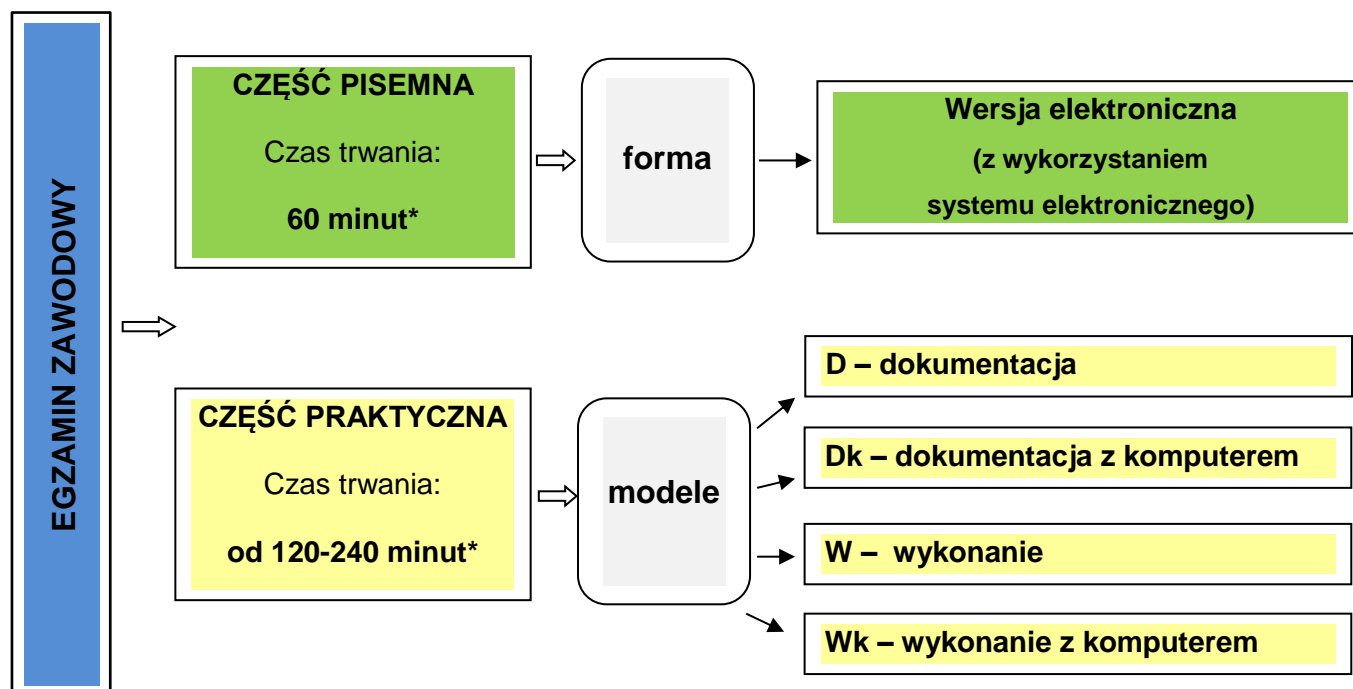

* dla zdających ze specjalnymi potrzebami egzaminacyjnymi czas egzaminu może być przedłużony zgodnie z komunikatem Dyrektora Centralnej Komisji Egzaminacyjnej

1.2. Uczestnicy egzaminu

Do egzaminu zawodowego przystępują:

- uczniowie branżowych szkół I stopnia niebędący młodocianymi pracownikami,
 - uczniowie branżowych szkół I stopnia będący młodocianymi pracownikami zatrudnionymi w celu przygotowania zawodowego u pracodawcy niebędącego rzemieślnikiem,
 - uczniowie techników,
 - słuchacze szkół policealnych,
 - słuchacze branżowych szkół II stopnia,
- w zakresie kwalifikacji, wyodrębnionych w zawodzie, w którym się kształcą.

Do egzaminu zawodowego mogą przystąpić:

1. uczniowie branżowych szkół I stopnia będący młodocianymi pracownikami zatrudnionymi w celu przygotowania zawodowego u pracodawcy będącego rzemieślnikiem, którzy rozpoczęli kształcenie od roku szkolnego 2019/2020 i w kolejnych latach oraz realizowali podstawę programową kształcenia w zawodzie szkolnictwa branżowego;
2. absolwenci branżowych szkół I stopnia, branżowych szkół II stopnia, techników i szkół policealnych, którzy realizowali podstawę programową kształcenia w zawodzie szkolnictwa branżowego;
3. osoby, które ukończyły kwalifikacyjny kurs zawodowy, prowadzony w oparciu o podstawę programową kształcenia w zawodzie szkolnictwa branżowego;
4. osoby dorosłe, które ukończyły praktyczną naukę zawodu dorosłych lub przyuczenie do pracy dorosłych, o których mowa odpowiednio w art. 53c i art. 53d ustawy z dnia 20 kwietnia 2004 r. o promocji zatrudnienia i instytucjach rynku pracy (Dz. U. z 2023 r. poz. 735), jeżeli program przyuczenia do pracy uwzględniał wymagania określone w podstawie programowej kształcenia w zawodzie szkolnictwa branżowego;
5. osoby spełniające warunki dopuszczenia do egzaminu eksternistycznego zawodowego określone w przepisach wydanych na podstawie art. 10 ust. 5 ustawy o systemie oświaty, które po raz pierwszy złożyły wniosek o dopuszczenie do tego egzaminu po dniu 31 stycznia 2021 roku;

oraz

6. absolwenci szkół ponadgimnazjalnych zawodowych: zasadniczych szkół zawodowych i dotychczasowych czteroletnich techników oraz absolwenci szkół policealnych, którzy realizowali podstawę programową kształcenia w zawodach z 2012 roku – począwszy od roku szkolnego 2025/2026;
7. absolwenci branżowych szkół I stopnia, którzy realizowali podstawę programową kształcenia w zawodach z 2017 roku – począwszy od roku szkolnego 2026/2027;
8. absolwenci dotychczasowych czteroletnich techników, którzy realizowali podstawę programową kształcenia w zawodach z 2017 roku – począwszy od roku szkolnego 2027/2028;
9. absolwenci szkół policealnych, którzy realizowali podstawę programową kształcenia w zawodach z 2017 roku – począwszy od roku szkolnego 2026/2027;
10. osoby dorosłe, które ukończyły praktyczną naukę zawodu dorosłych lub przyuczenie do pracy dorosłych, jeżeli program przyuczenia do pracy uwzględniał wymagania określone w podstawie programowej kształcenia w zawodzie podstawie programowej kształcenia w zawodach z 2012 roku – od 1 listopada 2025 roku;
11. osoby dorosłe, które ukończyły praktyczną naukę zawodu dorosłych lub przyuczenie do pracy dorosłych, jeżeli program przyuczenia do pracy uwzględniał wymagania określone w podstawie programowej kształcenia w zawodach z 2017 r. – od 1 listopada 2027 r.;
12. osoby, które ukończyły kwalifikacyjny kurs zawodowy prowadzony w oparciu o podstawę programową z 2017 r. – od dnia 1 listopada 2027 r.;
13. osoby, które ukończyły kwalifikacyjny kurs zawodowy prowadzony w oparciu o podstawę programową kształcenia w zawodach z 2012 r. – od dnia 1 listopada 2025 r.;
14. osoby, które do dnia 31 stycznia 2019 r. złożyły wniosek o dopuszczenie do egzaminu eksternistycznego potwierdzającego kwalifikacje w zawodzie z zakresu co najmniej jednej z kwalifikacji wyodrębnionych w danym zawodzie zgodnie z podstawą programową kształcenia w zawodach z 2012 r. oraz przystępujący do eksternistycznego egzaminu potwierdzającego kwalifikacje w zawodzie absolwenci dotychczasowej zasadniczej szkoły zawodowej, dotychczasowego czteroletniego technikum i absolwenci szkoły

- policealnej, w których kształcenie było realizowane zgodnie z podstawą programową z 2012 roku a także osoby, które ukończyły kwalifikacyjny kurs zawodowy przeprowadzany zgodnie z podstawą programową z 2012 roku, którzy przystępują do egzaminu potwierdzającego kwalifikacje w zawodzie lub jego części po raz trzeci lub kolejny – od dnia 1 listopada 2025 r.;
15. osoby spełniające warunki określone w przepisach w sprawie egzaminów eksternistycznych, które w okresie po dniu 31 stycznia 2019 r. do dnia 31 stycznia 2021 r. po raz pierwszy złożyły wnioski o dopuszczenie do egzaminu eksternistycznego potwierdzającego kwalifikacje w zawodzie z zakresu co najmniej jednej z kwalifikacji wyodrębnionych w danym zawodzie zgodnie z podstawą programową kształcenia w zawodach z 2017 r. – od dnia 1 września 2028 r.;
16. osoby przystępujące do egzaminu na zasadach egzaminu eksternistycznego potwierdzającego kwalifikacje w zawodzie, które przystępują do egzaminu lub jego części po raz trzeci lub kolejny jako absolwenci branżowej szkoły I stopnia, dotychczasowego czteroletniego technikum i szkoły policealnej, w których kształcenie było realizowane zgodnie z podstawą programową z 2017 roku, a także osoby, które ukończyły kwalifikacyjny kurs zawodowy przeprowadzany zgodnie z podstawą programową z 2017 roku, którzy przystępują do egzaminu potwierdzającego kwalifikacje w zawodzie lub jego części po raz trzeci lub kolejny – od dnia 1 listopada 2027 r.

1.3. Upoważnienie do przeprowadzenia egzaminu

Do przeprowadzenia egzaminu z wykorzystaniem elektronicznego systemu przeprowadzania egzaminu oraz przeprowadzenia części praktycznej egzaminu niezbędne jest posiadanie upoważnienia do przeprowadzenia egzaminu, które jest wydawane przez Dyrektora Okręgowej Komisji Egzaminacyjnej. Dyrektor szkoły składał wniosek o udzielenie upoważnienia do dnia 31 sierpnia roku szkolnego, w którym ma być przeprowadzony egzamin. Upoważnienie jest udzielane na okres nie dłuższy niż 3 lata.

1.4. Termin i miejsce przeprowadzenia egzaminu

Egzamin zawodowy jest przeprowadzany w terminach ustalonych przez Dyrektora Okręgowej Komisji Egzaminacyjnej, na podstawie harmonogramu ogłoszonego przez Dyrektora Centralnej Komisji Egzaminacyjnej w komunikacie w sprawie harmonogramu przeprowadzania egzaminu zawodowego w terminie głównym i terminie dodatkowym.

Tabela 1. Miejsce przeprowadzenia egzaminu

Miejsce przeprowadzania egzaminu		
Zdający	Część pisemna	Część praktyczna
Uczeń/słuchacz	szkoła, do której uczęszcza	szkoła, do której uczęszcza, albo placówka/centrum lub pracodawca – miejsce odbywania praktycznej nauki zawodu
Absolwent	szkoła, którą ukończył	szkoła, do której uczęszcza, albo placówka/centrum lub pracodawca – miejsce odbywania praktycznej nauki zawodu
Osoba, która ukończyła KKZ	podmiot prowadzący KKZ lub miejsce wskazane przez ten podmiot	
Absolwent KKZ	miejsce wskazane przez Dyrektora OKE	

Miejsce przeprowadzania egzaminu		
Zdający	Część pisemna	Część praktyczna
Absolwenci ze zlikwidowanych szkół/osoby posiadające świadectwo uzyskane za granicą	miejsce wskazane przez Dyrektora OKE	
Osoby przystępujące do eksternistycznego egzaminu zawodowego	miejsce wskazane przez Dyrektora OKE	
Osoby dorosłe, które ukończyły praktyczną naukę zawodu dorosłych lub przyuczenie do pracy dorosłych	miejsce wskazane przez Dyrektora OKE	

1.5. Zestawy egzaminacyjne dla zdających

Tabela 2. Zestawy egzaminacyjne dla zdających z uwzględnieniem części egzaminu

Zestawy egzaminacyjne	
Część pisemna	Część praktyczna
w formie elektronicznej	
kartki identyfikacyjne z danymi, które umożliwiają dostęp do elektronicznego systemu przeprowadzania egzaminu	arkusz egzaminacyjny
test udostępniany w systemie – 40 zadań zamkniętych zawierających cztery odpowiedzi do wyboru, z których jedna jest poprawna	karta oceny

1.6. Warunki uzyskania certyfikatu kwalifikacji zawodowej

1. Zdający zdał egzamin zawodowy, jeżeli uzyskał:
 - a. z części pisemnej – co najmniej 50% punktów możliwych do uzyskania oraz
 - b. z części praktycznej – co najmniej 75% punktów możliwych do uzyskania.
2. Dla zdającego, który zdał egzamin zawodowy, dyrektor okręgowej komisji egzaminacyjnej ustala wynik egzaminu zawodowego według wzoru:

$$W = 0,3 \times Wp + 0,7 \times Wpr$$
 w którym poszczególne symbole oznaczają:
 - W – wynik z egzaminu zawodowego,
 - Wp – wynik z części pisemnej egzaminu zawodowego,
 - Wpr – wynik z części praktycznej egzaminu zawodowego.
3. Zdający, który zdał egzamin zawodowy, otrzymuje certyfikat kwalifikacji zawodowej wydany przez okręgową komisję egzaminacyjną.
4. Zdający, który nie zdał egzaminu zawodowego, otrzymuje informację o wynikach z poszczególnych części tego egzaminu opracowaną przez okręgową komisję egzaminacyjną.
5. Dla zdających, którzy zdali egzaminy zawodowe ze wszystkich kwalifikacji wyodrębnionych w danym zawodzie, dyrektor okręgowej komisji egzaminacyjnej ustala końcowy wynik egzaminów zawodowych według wzoru:

$$Wk = \frac{\sum Kn}{n}$$

- w którym poszczególne symbole oznaczają:
- Wk – wynik końcowy z egzaminów zawodowych,

Kn – wynik z egzaminu zawodowego z kwalifikacji wyodrębnionej w zawodzie,
n – liczba kwalifikacji wyodrębnionych w danym zawodzie.

1.7. Warunki uzyskania dyplomu

Dyplom zawodowy może otrzymać osoba, która posiada:

- a. certyfikaty kwalifikacji zawodowych w zakresie wszystkich kwalifikacji wyodrębnionych w danym zawodzie, zgodnie z klasyfikacją zawodów szkolnictwa branżowego, oraz
- b. świadectwo ukończenia szkoły ponadgimnazjalnej albo szkoły ponadpodstawowej lub zaświadczenie o zdaniu egzaminów eksternistycznych z zakresu wymagań określonych w podstawie programowej kształcenia ogólnego dla zasadniczej szkoły zawodowej, branżowej szkoły I stopnia lub branżowej szkoły II stopnia odpowiednio do poziomu kształcenia w danym zawodzie wskazanym zgodnie z klasyfikacją szkolnictwa branżowego.

1.8. Ogłoszenie oraz miejsce odbioru wyników egzaminu zawodowego

W dniu ogłaszania wyników egzaminu zawodowego, określonym w komunikacie Dyrektora Centralnej Komisji Egzaminacyjnej w sprawie harmonogramu przeprowadzania egzaminu, przewodniczący zespołu egzaminacyjnego uzyskuje dostęp w elektronicznym systemie przeprowadzania egzaminu zawodowego do wyników egzaminu zawodowego uzyskanych przez zdających.

Informację o wynikach egzaminu zawodowego, certyfikaty kwalifikacji zawodowej lub dyplomy zawodowe okręgowa komisja egzaminacyjna przekazuje dyrektorowi szkoły, placówki lub centrum, lub pracodawcy, do którego uczeń, słuchacz lub absolwent składał deklarację przystąpienia do egzaminu zawodowego z danej kwalifikacji, lub osobie upoważnionej przez tego dyrektora szkoły, placówki lub centrum, lub pracodawcę, w terminie określonym w komunikacie Dyrektora Centralnej Komisji Egzaminacyjnej w sprawie harmonogramu egzaminu zawodowego.

2. DANE STATYSTYCZNE

2.1. Liczba wydanych upoważnień dla szkół, placówek, pracodawców, podmiotów prowadzących kwalifikacyjne kursy zawodowe

W 2024 roku na podstawie złożonych wniosków o upoważnienie do przeprowadzenia egzaminu w części pisemnej z wykorzystaniem elektronicznego systemu przeprowadzania egzaminu oraz przeprowadzenia części praktycznej egzaminu wydano 5366 upoważnień dla szkół, placówek, pracodawców i podmiotów prowadzących kwalifikacyjne kursy zawodowe, w tym: do części pisemnej 873, do części praktycznej 4493.

(Dane z dnia 8.11.2024)

2.2. Terminy przeprowadzenia egzaminu i ogłoszenia wyników w 2024 r.

2.2.1. Terminy przeprowadzenia egzaminu w sesji Zima 2024

Sesja Zima 2024 (Zima 2024)		
Termin składania deklaracji na sesję Zima 2024		do 15 września 2023 r.
Termin główny: 9-20 stycznia 2024 r.		
<i>Część pisemna</i>	<i>Część praktyczna</i>	
	Model d	Model w, wk i dk
10-15 stycznia 2024 r.	9 stycznia 2024 r.	9-20 stycznia 2024 r. <i>Szczegółowy harmonogram dla kwalifikacji – por. Załącznik</i>
Termin dodatkowy: 29-30 stycznia 2024 r.		
<i>Część pisemna</i>	<i>Część praktyczna</i>	
	Model d	Model w, wk i dk
29 stycznia 2024 r.	30 stycznia 2024 r.	30 stycznia 2024 r. <i>Szczegółowy harmonogram dla kwalifikacji – por. Załącznik</i>
Termin ogłoszenia i przekazania szkołom, placówkom lub centrom, pracodawcom oraz podmiotom prowadzącym kwalifikacyjne kursy zawodowe <u>wyników</u> egzaminu zawodowego dla sesji Zima 2024		27 marca 2024 r.
Termin przekazania szkołom, placówkom lub centrom i pracodawcom oraz podmiotom prowadzącym kwalifikacyjne kursy zawodowe <u>certyfikatów</u> kwalifikacji zawodowych dla sesji Zima 2024 oraz termin przekazania szkołom <u>dyplomów</u> zawodowych dla sesji Zima 2024		do 8 kwietnia 2024 r.

2.2.2. Terminy przeprowadzenia egzaminu w sesji Lato 2024

Sesja Lato 2024 (Lato 2024)		
Termin składania deklaracji na sesję Lato 2024	do 7 lutego 2024 r. W przypadku ponownego przystępowania do egzaminu przez zdających, którzy nie zdali tego egzaminu w sesji Zima 2024 – do 4 kwietnia 2024 r.	
Termin główny: 3-19 czerwca 2024 r.		
<i>Część pisemna</i>	<i>Część praktyczna</i>	
	Model d	Model w, wk i dk
4-10 czerwca 2024 r.	3 czerwca 2024 r.	3-19 czerwca 2024 r. <i>Szczegółowy harmonogram dla kwalifikacji – por. Załącznik</i>
Termin dodatkowy: 27-28 czerwca 2024 r.		
<i>Część pisemna</i>	<i>Część praktyczna</i>	
	Model d	Model w, wk i dk
27 czerwca 2024 r.	28 czerwca 2024 r.	28 czerwca 2024 r. <i>Szczegółowy harmonogram dla kwalifikacji – por. Załącznik</i>
Termin ogłoszenia i przekazania szkołom, placówkom lub centrom, pracodawcom oraz podmiotom prowadzącym kwalifikacyjne kursy zawodowe <u>wyników</u> egzaminu zawodowego dla sesji Lato 2024		30 sierpnia 2024 r.
Termin przekazania szkołom, placówkom lub centrom i pracodawcom oraz podmiotom prowadzącym kwalifikacyjne kursy zawodowe <u>certyfiatów</u> kwalifikacji zawodowych dla sesji Lato 2024 oraz termin przekazania szkołom <u>dyplomów</u> zawodowych dla sesji Lato 2024		do 9 września 2024 r.

2.3. Zestawienie liczbowe szkół, w których przeprowadzono egzamin

2.3.1. Sesja egzaminacyjna Zima 2024

Tabela 3. Zestawienie liczbowe szkół, w których przeprowadzono egzamin zawodowy z podziałem na typy i status szkół

Status szkoły	Typ szkoły	Część pisemna			Część praktyczna			Okręg
		L	W	Z	L	W	Z	
Publiczna	Branżowa szkoła I stopnia		3			3		3
	Branżowa szkoła II stopnia	2	14	6	2	14	6	22
	Centrum kształcenia zawodowego	1	5		1	5		6
	Placówka kształcenia ustawicznego	2	8	2	2	8	2	12
	Szkoła Policealna	7	14	3	7	14	3	24
	Technikum	50	142	65	50	142	65	257
	Razem	62	186	76	62	186	76	324
Niepubliczna	Branżowa szkoła I stopnia		3	2		3	2	5
	Branżowa szkoła II stopnia		9	2		9	2	11
	Placówka kształcenia ustawicznego	1	4		1	4		5
	Szkoła Policealna	18	65	38	18	65	38	121
	Technikum	2	7	9	2	7	9	18
	Razem	21	88	51	21	88	51	160

2.3.2. Sesja egzaminacyjnej Lato 2024

Tabela 4. Zestawienie liczbowe szkół, w których przeprowadzono egzamin zawodowy z podziałem na typy i status szkół

Status szkoły	Typ szkoły	Część pisemna			Część praktyczna			Okręg
		L	W	Z	L	W	Z	
Publiczna	Branżowa szkoła I stopnia	43	133	69	43	133	69	245
	Branżowa szkoła II stopnia	1	1		1	1		2
	Centrum Kształcenia Zawodowego	3	4	1	3	4	1	8
	Placówka Kształcenia Ustawicznego	1	10	3	1	10	3	14
	Szkoła Policealna	5	16	7	5	16	7	28
	Technikum	49	137	72	49	137	72	258
	Razem	102	301	152	102	301	152	555
Niepubliczna	Branżowa szkoła I stopnia	5	16	13	5	16	13	34
	Branżowa szkoła II stopnia	2	4		2	4		6
	Placówka Kształcenia Ustawicznego	1	4		1	4		5
	Szkoła Policealna	23	76	38	23	76	38	137
	Technikum	2	11	12	2	11	12	25
	Razem	33	111	63	33	111	63	207

2.4. Egzaminatorzy

Zestawienie liczbowe egzaminatorów pracujących w ośrodkach egzaminacyjnych (model egzaminu: w, wk) w Okręgu z podziałem na kwalifikacje w sesjach egzaminacyjnych:

Tabela 5. Egzaminatorzy w sesji Zima 2024 - model egzaminu: w, wk

Lp.	Oznaczenie kwalifikacji	Nazwa kwalifikacji	Liczba egzaminatorów
1.	AUD.04	Strojenie i korekta fortepianów i pianin	1
2.	BUD.01	Wykonywanie robót zbrojarskich i betoniarskich	3
3.	BUD.09	Wykonywanie robót związanych z budową, montażem i eksploatacją sieci oraz instalacji sanitarnych	1
4.	BUD.12	Wykonywanie robót murarskich i tynkarskich	3
5.	BUD.13	Eksploatacja maszyn i urządzeń do robót ziemnych i drogowych	1
6.	BUD.18	Wykonywanie pomiarów sytuacyjnych, wysokościowych i realizacyjnych oraz opracowywanie wyników tych pomiarów	3
7.	BUD.24	Prowadzenie prac renowatorskich elementów architektury	2
8.	CHM.04	Wykonywanie badań analitycznych	3
9.	DRM.04	Wytwarzanie wyrobów z drewna i materiałów drewnopochodnych	3
10.	ELE.02	Montaż, uruchamianie i konserwacja instalacji, maszyn i urządzeń elektrycznych	13

OKE w Poznaniu
Raport z egzaminu zawodowego za rok 2024 (PP2019)

Lp.	Oznaczenie kwalifikacji	Nazwa kwalifikacji	Liczba egzaminatorów
11.	ELE.10	Montaż i uruchamianie urządzeń i systemów energetyki odnawialnej	1
12.	ELM.01	Montaż, uruchamianie i obsługiwane układów automatyki przemysłowej	2
13.	ELM.02	Montaż oraz instalowanie układów i urządzeń elektronicznych	4
14.	ELM.03	Montaż, uruchamianie i konserwacja urządzeń i systemów mechatronicznych	10
15.	ELM.06	Eksploatacja i programowanie urządzeń i systemów mechatronicznych	24
16.	FRK.01	Wykonywanie usług fryzjerskich	10
17.	FRK.05	Świadczenie usług w zakresie zabiegów podologicznych	2
18.	HAN.01	Prowadzenie sprzedaży	6
19.	HGT.02	Przygotowanie i wydawanie dań	7
20.	INF.02	Administracja i eksploatacja systemów komputerowych, urządzeń peryferyjnych i lokalnych sieci komputerowych	45
21.	INF.07	Montaż i konfiguracja lokalnych sieci komputerowych oraz administrowanie systemami operacyjnymi	5
22.	INF.08	Eksploatacja i konfiguracja oraz administrowanie sieciami rozległymi	6
23.	LES.02	Gospodarowanie zasobami leśnymi	3
24.	MEC.05	Użytkowanie obrabiarek skrawających	7
25.	MEC.08	Wykonywanie i naprawa elementów maszyn, urządzeń i narzędzi	10
26.	MED.01	Asystowanie lekarzowi dentyście i utrzymanie gabinetu w gotowości do pracy	9
27.	MED.02	Wykonywanie świadczeń stomatologicznych z zakresu profilaktyki i promocji zdrowia jamy ustnej oraz współuczestniczenie w procesie leczenia	6
28.	MED.05	Świadczenie usług medycznych w zakresie badania i protezowania słuchu	2
29.	MED.06	Wykonywanie i naprawa wyrobów medycznych z zakresu protetyki dentystycznej, ortodontji oraz epitez twarzy	8
30.	MED.08	Świadczenie usług medycznych w zakresie diagnostyki obrazowej, elektromedycznej i radioterapii	4
31.	MED.10	Świadczenie usług w zakresie masażu	11
32.	MED.12	Wykonywanie dekontaminacji sprzętu i wyrobów medycznych	10
33.	MED.14	Świadczenie usług medyczno-pielęgnacyjnych i opiekuńczych osobie chorej i niesamodzielnej	31
34.	MEP.02	Montaż i naprawa elementów i układów optycznych	1
35.	MEP.03	Wykonywanie i naprawa pomocy wzrokowych	1
36.	MOD.03	Projektowanie i wytwarzanie wyrobów odzieżowych	4
37.	MOT.01	Diagnostowanie i naprawa nadwozi pojazdów samochodowych	1
38.	MOT.02	Obsługa, diagnostowanie oraz naprawa mechatronicznych systemów pojazdów samochodowych	3
39.	MOT.05	Obsługa, diagnostowanie oraz naprawa pojazdów samochodowych	11
40.	OGR.01	Wykonywanie kompozycji florystycznych	12
41.	OGR.02	Zakładanie i prowadzenie upraw ogrodniczych	3
42.	PGF.02	Realizacja procesów drukowania z offsetowych form drukowych	1
43.	PGF.05	Drukowanie cyfrowe i obróbka druków	9
44.	ROL.01	Jeździectwo i trening koni	1
45.	ROL.02	Eksploatacja pojazdów, maszyn, urządzeń i narzędzi stosowanych w rolnictwie	2
46.	ROL.03	Prowadzenie produkcji pszczelarskiej	1
47.	ROL.04	Prowadzenie produkcji rolniczej	16

Lp.	Oznaczenie kwalifikacji	Nazwa kwalifikacji	Liczba egzaminatorów
48.	ROL.07	Szkolenie i użytkowanie koni	2
49.	ROL.12	Wykonywanie weterynaryjnych czynności pomocniczych	17
50.	SPC.01	Produkcja wyrobów cukierniczych	1
51.	SPC.03	Produkcja wyrobów piekarskich	2
52.	SPO.01	Udzielanie pomocy i organizacja wsparcia osobie niepełnosprawnej	4
53.	SPO.02	Świadczenie usług opiekuńczo-wspierających osobie starszej	1
54.	SPO.03	Świadczenie usług opiekuńczo-wspierających osobie podopiecznej	1
55.	SPO.04	Świadczenie usług opiekuńczych i wspomagających rozwój dziecka	8
56.	SPO.05	Świadczenie usług opiekuńczych	6
57.	TKO.05	Montaż i eksploatacja sieci zasilających oraz trakcji elektrycznej	1
58.	TKO.06	Montaż i eksploatacja środków transportu szynowego	2

Tabela 6. Egzaminatorzy w sesji Lato 2024 - model egzaminu: w, wk

Lp.	Oznaczenie kwalifikacji	Nazwa kwalifikacji	Liczba egzaminatorów
1.	AUD.03	Budowa i renowacja fortepianów i pianin	1
2.	AUD.08	Montaż dźwięku	1
3.	BUD.01	Wykonywanie robót zbrojarskich i betoniarskich	4
4.	BUD.08	Montaż konstrukcji budowlanych	1
5.	BUD.09	Wykonywanie robót związanych z budową, montażem i eksploatacją sieci oraz instalacji sanitarnych	2
6.	BUD.11	Wykonywanie robót montażowych, okładzinowych i wykończeniowych	14
7.	BUD.12	Wykonywanie robót murarskich i tynkarskich	25
8.	BUD.13	Eksploatacja maszyn i urządzeń do robót ziemnych i drogowych	1
9.	BUD.18	Wykonywanie pomiarów sytuacyjnych, wysokościowych i realizacyjnych oraz opracowywanie wyników tych pomiarów	7
10.	BUD.23	Wykonywanie i renowacja detali architektonicznych	2
11.	BUD.24	Prowadzenie prac renowatorskich elementów architektury	1
12.	CES.05	Zdobienie wyrobów ceramicznych	1
13.	CHM.02	Eksploatacja maszyn i urządzeń przemysłu chemicznego	1
14.	CHM.04	Wykonywanie badań analitycznych	1
15.	DRM.01	Wykonywanie wyrobów koszykarsko-plecionkarskich	1
16.	DRM.03	Wytwarzanie prostych wyrobów z drewna i materiałów drewnopochodnych	1
17.	DRM.04	Wytwarzanie wyrobów z drewna i materiałów drewnopochodnych	9
18.	DRM.05	Wykonywanie wyrobów tapicerowanych	3
19.	ELE.01	Montaż i obsługa maszyn i urządzeń elektrycznych	3
20.	ELE.02	Montaż, uruchamianie i konserwacja instalacji, maszyn i urządzeń elektrycznych	29
21.	ELE.03	Wykonywanie robót związanych z montażem instalacji i urządzeń chłodniczych, klimatyzacyjnych oraz pomp ciepła	2
22.	ELE.10	Montaż i uruchamianie urządzeń i systemów energetyki odnawialnej	9
23.	ELM.01	Montaż, uruchamianie i obsługiwanie układów automatyki przemysłowej	9
24.	ELM.02	Montaż oraz instalowanie układów i urządzeń elektronicznych	16
25.	ELM.03	Montaż, uruchamianie i konserwacja urządzeń i systemów mechatronicznych	23
26.	ELM.06	Eksploatacja i programowanie urządzeń i systemów mechatronicznych	12

OKE w Poznaniu
Raport z egzaminu zawodowego za rok 2024 (PP2019)

Lp.	Oznaczenie kwalifikacji	Nazwa kwalifikacji	Liczba egzaminatorów
27.	FRK.01	Wykonywanie usług fryzjerskich	18
28.	FRK.02	Wykonywanie fryzjerskich prac pomocniczych	1
29.	FRK.05	Świadczenie usług w zakresie zabiegów podologicznych	5
30.	HAN.01	Prowadzenie sprzedaży	43
31.	HGT.01	Wykonywanie usług kelnerskich	3
32.	HGT.02	Przygotowanie i wydawanie dań	93
33.	HGT.04	Wykonywanie prac pomocniczych w obiektach świadczących usługi gastronomiczne	3
34.	HGT.05	Wykonywanie prac pomocniczych w obiektach świadczących usługi hotelarskie	10
35.	INF.02	Administracja i eksploatacja systemów komputerowych, urządzeń peryferyjnych i lokalnych sieci komputerowych	85
36.	INF.07	Montaż i konfiguracja lokalnych sieci komputerowych oraz administrowanie systemami operacyjnymi	4
37.	INF.08	Eksploatacja i konfiguracja oraz administrowanie sieciami rozległymi	4
38.	LES.01	Obsługa maszyn stosowanych w gospodarce leśnej	1
39.	LES.02	Gospodarowanie zasobami leśnymi	2
40.	MEC.02	Wykonywanie i naprawa wyrobów kowalskich	1
41.	MEC.03	Montaż i obsługa maszyn i urządzeń	11
42.	MEC.05	Użytkowanie obrabiarek skrawających	24
43.	MEC.08	Wykonywanie i naprawa elementów maszyn, urządzeń i narzędzi	24
44.	MED.01	Asystowanie lekarzowi dentyście i utrzymanie gabinetu w gotowości do pracy	17
45.	MED.02	Wykonywanie świadczeń stomatologicznych z zakresu profilaktyki i promocji zdrowia jamy ustnej oraz współuczestniczenie w procesie leczenia	11
46.	MED.05	Świadczenie usług medycznych w zakresie badania i protezowania słuchu	1
47.	MED.06	Wykonywanie i naprawa wyrobów medycznych z zakresu protetyki dentystycznej, ortodoncji oraz epitez twarzy	1
48.	MED.08	Świadczenie usług medycznych w zakresie diagnostyki obrazowej, elektromedycznej i radioterapii	1
49.	MED.10	Świadczenie usług w zakresie masażu	26
50.	MED.12	Wykonywanie dekontaminacji sprzętu i wyrobów medycznych	13
51.	MED.14	Świadczenie usług medyczno-pielęgnacyjnych i opiekuńczych osobie chorej i niesamodzielnej	26
52.	MEP.01	Montaż i naprawa maszyn i urządzeń precyzyjnych	1
53.	MEP.02	Montaż i naprawa elementów i układów optycznych	3
54.	MEP.03	Wykonywanie i naprawa pomocy wzrokowych	3
55.	MEP.05	Wykonywanie i naprawa wyrobów złotniczych i jubilerskich	1
56.	MOD.03	Projektowanie i wytwarzanie wyrobów odzieżowych	9
57.	MOD.07	Wykonywanie prostych wyrobów odzieżowych	1
58.	MOT.01	Diagnozowanie i naprawa nadwozi pojazdów samochodowych	1
59.	MOT.02	Obsługa, diagnozowanie oraz naprawa mechatronicznych systemów pojazdów samochodowych	12
60.	MOT.03	Diagnozowanie i naprawa powłok lakierniczych	1
61.	MOT.04	Diagnozowanie, obsługa i naprawa pojazdów motocyklowych	1
62.	MOT.05	Obsługa, diagnozowanie oraz naprawa pojazdów samochodowych	31
63.	MTL.02	Eksploatacja maszyn i urządzeń odlewniczych	2

Lp.	Oznaczenie kwalifikacji	Nazwa kwalifikacji	Liczba egzaminatorów
64.	OGR.01	Wykonywanie kompozycji florystycznych	13
65.	OGR.02	Zakładanie i prowadzenie upraw ogrodnich	7
66.	PGF.01	Realizacja procesów drukowania z użyciem fleksograficznych form drukowych	2
67.	PGF.02	Realizacja procesów drukowania z offsetowych form drukowych	1
68.	PGF.03	Realizacja procesów introligatorskich i opakowaniowych	1
69.	PGF.05	Drukowanie cyfrowe i obróbka druków	4
70.	ROL.02	Eksploatacja pojazdów, maszyn, urządzeń i narzędzi stosowanych w rolnictwie	14
71.	ROL.03	Prowadzenie produkcji pszczelarskiej	2
72.	ROL.04	Prowadzenie produkcji rolniczej	23
73.	ROL.07	Szkolenie i użytkowanie koni	2
74.	ROL.12	Wykonywanie weterynaryjnych czynności pomocniczych	6
75.	SPC.01	Produkcja wyrobów cukierniczych	13
76.	SPC.02	Produkcja wyrobów spożywczych z wykorzystaniem maszyn i urządzeń	3
77.	SPC.03	Produkcja wyrobów piekarskich	3
78.	SPC.04	Produkcja przetworów mięsnych i tłuszczowych	1
79.	SPO.01	Udzielanie pomocy i organizacja wsparcia osobie niepełnosprawnej	6
80.	SPO.02	Świadczenie usług opiekuńczo-wspierających osobie starszej	1
81.	SPO.03	Świadczenie usług opiekuńczo-wspierających osobie podopiecznej	2
82.	SPO.04	Świadczenie usług opiekuńczych i wspomagających rozwój dziecka	10
83.	SPO.05	Świadczenie usług opiekuńczych	4
84.	TKO.05	Montaż i eksploatacja sieci zasilających oraz trakcji elektrycznej	1
85.	TKO.09	Wykonywanie robót związanych z utrzymaniem i naprawą pojazdów kolejowych	1

2.5. Osoby przygotowujące i obsługujące stanowiska egzaminacyjne w części praktycznej egzaminu

Liczba osób przygotowujących i obsługujących stanowiska egzaminacyjne w części praktycznej egzaminu w zakresie kwalifikacji, do których w specyfikacji wyposażenia ośrodka egzaminacyjnego ustalono wykorzystanie na egzaminie maszyn i urządzeń lub specjalistycznego sprzętu:

- w sesji Zima 2024 – 417 osób,
- w sesji Lato 2024 – 1111 osób.

2.6. Kwalifikacje, w których przeprowadzono egzamin w 2024 r.

W sesji Zima 2024 przeprowadzono egzamin w 127 kwalifikacjach.

Tabela 7. Zestawienie kwalifikacji, w których przeprowadzowo egzamin w sesji Zima 2024

Lp.	Oznaczenie kwalifikacji	Nazwa kwalifikacji
1.	AUD.01	Przygotowanie i organizacja produkcji audiowizualnej
2.	AUD.02	Rejestracja, obróbka i publikacja obrazu
3.	AUD.04	Strojenie i korekta fortepianów i pianin
4.	AUD.05	Realizacja projektów graficznych i multimedialnych
5.	BPO.01	Zarządzanie bezpieczeństwem w środowisku pracy

OKE w Poznaniu
Raport z egzaminu zawodowego za rok 2024 (PP2019)

Lp.	Oznaczenie kwalifikacji	Nazwa kwalifikacji
6.	BPO.02	Ochrona osób i mienia
7.	BUD.01	Wykonywanie robót zbrojarskich i betoniarskich
8.	BUD.12	Wykonywanie robót murarskich i tynkarskich
9.	BUD.13	Eksploatacja maszyn i urządzeń do robót ziemnych i drogowych
10.	BUD.14	Organizacja i kontrola robót budowlanych oraz sporządzanie kosztorysów
11.	BUD.15	Organizacja robót związanych z budową i utrzymaniem dróg i obiektów inżynierskich oraz sporządzanie kosztorysów
12.	BUD.18	Wykonywanie pomiarów sytuacyjnych, wysokościowych i realizacyjnych oraz opracowywanie wyników tych pomiarów
13.	BUD.19	Wykonywanie prac geodezyjnych związanych z katastrzem i gospodarką nieruchomościami
14.	BUD.20	Organizacja robót związanych z budową, montażem i eksploatacją sieci oraz instalacji sanitarnych
15.	BUD.24	Prowadzenie prac renowatorskich elementów architektury
16.	BUD.25	Organizacja, kontrola i sporządzanie kosztorysów robót wykończeniowych w budownictwie
17.	CHM.03	Przygotowywanie sprzętu, odczynników chemicznych i próbek do badań analitycznych
18.	CHM.04	Wykonywanie badań analitycznych
19.	CHM.05	Ocena stanu środowiska, planowanie i realizacja zadań w ochronie środowiska
20.	CHM.06	Organizacja i kontrolowanie procesów technologicznych w przemyśle chemicznym
21.	DRM.04	Wytwarzanie wyrobów z drewna i materiałów drewnopochodnych
22.	DRM.08	Organizacja i prowadzenie procesów przetwarzania drewna i materiałów drewnopochodnych
23.	EKA.01	Obsługa klienta w jednostkach administracji
24.	EKA.02	Organizacja i prowadzenie archiwum
25.	EKA.03	Opracowywanie materiałów archiwalnych
26.	EKA.04	Prowadzenie dokumentacji w jednostce organizacyjnej
27.	EKA.05	Prowadzenie spraw kadrowo-płacowych i gospodarki finansowej jednostek organizacyjnych
28.	EKA.07	Prowadzenie rachunkowości
29.	EKA.08	Świadczenie usług pocztowych i finansowych oraz wykonywanie zadań rozdzielczo-ekspedycyjnych
30.	ELE.02	Montaż, uruchamianie i konserwacja instalacji, maszyn i urządzeń elektrycznych
31.	ELE.04	Eksploatacja i organizacja robót związanych z montażem instalacji i urządzeń chłodniczych, klimatyzacyjnych oraz pomp ciepła
32.	ELE.05	Eksploatacja maszyn, urządzeń i instalacji elektrycznych
33.	ELE.06	Montaż, uruchamianie oraz eksploatacja instalacji i jednostek przesyłowych w systemach energetycznych
34.	ELE.07	Montaż, uruchamianie oraz eksploatacja instalacji i jednostek wytwórczych w systemach energetycznych
35.	ELE.10	Montaż i uruchamianie urządzeń i systemów energetyki odnawialnej
36.	ELE.11	Eksploatacja urządzeń i systemów energetyki odnawialnej
37.	ELM.02	Montaż oraz instalowanie układów i urządzeń elektronicznych
38.	ELM.03	Montaż, uruchamianie i konserwacja urządzeń i systemów mechatronicznych
39.	ELM.04	Eksploatacja układów automatyki przemysłowej
40.	ELM.05	Eksploatacja urządzeń elektronicznych
41.	ELM.06	Eksploatacja i programowanie urządzeń i systemów mechatronicznych
42.	FRK.01	Wykonywanie usług fryzjerskich
43.	FRK.03	Projektowanie i wykonywanie fryzur
44.	FRK.04	Wykonywanie zabiegów kosmetycznych

OKE w Poznaniu
Raport z egzaminu zawodowego za rok 2024 (PP2019)

Lp.	Oznaczenie kwalifikacji	Nazwa kwalifikacji
45.	FRK.05	Świadczenie usług w zakresie zabiegów podologicznych
46.	GIW.06	Wykonywanie prac geologicznych
47.	HAN.01	Prowadzenie sprzedaży
48.	HAN.02	Prowadzenie działań handlowych
49.	HGT.02	Przygotowanie i wydawanie dań
50.	HGT.03	Obsługa gości w obiekcie świadczącym usługi hotelarskie
51.	HGT.06	Realizacja usług w recepcji
52.	HGT.07	Przygotowanie imprez i usług turystycznych
53.	HGT.08	Obsługa klienta oraz rozliczanie imprez i usług turystycznych
54.	HGT.09	Prowadzenie działalności turystycznej na obszarach wiejskich
55.	HGT.10	Prowadzenie gospodarstwa agroturystycznego
56.	HGT.11	Organizacja usług gastronomicznych
57.	HGT.12	Organizacja żywienia i usług gastronomicznych
58.	INF.02	Administracja i eksploatacja systemów komputerowych, urządzeń peryferyjnych i lokalnych sieci komputerowych
59.	INF.03	Tworzenie i administrowanie stronami i aplikacjami internetowymi oraz bazami danych
60.	INF.04	Projektowanie, programowanie i testowanie aplikacji
61.	INF.07	Montaż i konfiguracja lokalnych sieci komputerowych oraz administrowanie systemami operacyjnymi
62.	INF.08	Eksploatacja i konfiguracja oraz administrowanie sieciami rozległymi
63.	LES.02	Gospodarowanie zasobami leśnymi
64.	MEC.05	Użytkowanie obrabiarek skrawających
65.	MEC.08	Wykonywanie i naprawa elementów maszyn, urządzeń i narzędzi
66.	MEC.09	Organizacja i nadzorowanie procesów produkcji maszyn i urządzeń
67.	MED.01	Asystowanie lekarzowi dentyście i utrzymanie gabinetu w gotowości do pracy
68.	MED.02	Wykonywanie świadczeń stomatologicznych z zakresu profilaktyki i promocji zdrowia jamy ustnej oraz współuczestniczenie w procesie leczenia
69.	MED.06	Wykonywanie i naprawa wyrobów medycznych z zakresu protetyki dentystycznej, ortodoncji oraz epitez twarzy
70.	MED.08	Świadczenie usług medycznych w zakresie diagnostyki obrazowej, elektromedycznej i radioterapii
71.	MED.09	Sporządzanie i wytwarzanie produktów leczniczych oraz prowadzenie obrotu produktami leczniczymi, wyrobami medycznymi, suplementami diety i środkami spożywczymi specjalnego przeznaczenia żywieniowego oraz innymi produktami dopuszczonymi do obrotu w aptece na podstawie przepisów prawa
72.	MED.10	Świadczenie usług w zakresie masażu
73.	MED.12	Wykonywanie dekontaminacji sprzętu i wyrobów medycznych
74.	MED.13	Świadczenie usług w zakresie terapii zajęciowej
75.	MED.14	Świadczenie usług medyczno-pielęgnacyjnych i opiekuńczych osobie chorej i niesamodzielnej
76.	MEP.02	Montaż i naprawa elementów i układów optycznych
77.	MEP.03	Wykonywanie i naprawa pomocy wzrokowych
78.	MOD.03	Projektowanie i wytwarzanie wyrobów odzieżowych
79.	MOD.11	Organizacja procesów wytwarzania wyrobów odzieżowych
80.	MOT.02	Obsługa, diagnozowanie oraz naprawa mechatronicznych systemów pojazdów samochodowych
81.	MOT.05	Obsługa, diagnozowanie oraz naprawa pojazdów samochodowych
82.	MOT.06	Organizacja i prowadzenie procesu obsługi pojazdów samochodowych
83.	OGR.01	Wykonywanie kompozycji florystycznych

OKE w Poznaniu
Raport z egzaminu zawodowego za rok 2024 (PP2019)

Lp.	Oznaczenie kwalifikacji	Nazwa kwalifikacji
84.	OGR.02	Zakładanie i prowadzenie upraw ogrodnich
85.	OGR.03	Projektowanie, urządzenie i pielęgnacja roślinnych obiektów architektury krajobrazu
86.	OGR.04	Organizacja prac związanych z budową oraz konserwacją obiektów małej architektury krajobrazu
87.	OGR.05	Planowanie i organizacja prac ogrodnich
88.	PGF.02	Realizacja procesów drukowania z offsetowych form drukowych
89.	PGF.04	Przygotowywanie oraz wykonywanie prac graficznych i publikacji cyfrowych
90.	PGF.05	Drukowanie cyfrowe i obróbka druków
91.	PGF.06	Planowanie i kontrola produkcji poligraficznej
92.	PGF.07	Wykonywanie przekazu reklamowego
93.	PGF.08	Zarządzanie kampanią reklamową
94.	ROL.01	Jeździectwo i trening koni
95.	ROL.02	Eksploatacja pojazdów, maszyn, urządzeń i narzędzi stosowanych w rolnictwie
96.	ROL.03	Prowadzenie produkcji pszczelarskiej
97.	ROL.04	Prowadzenie produkcji rolniczej
98.	ROL.05	Organizacja i prowadzenie przedsiębiorstwa w agrobiznesie
99.	ROL.06	Organizacja chowu i hodowli koni
100.	ROL.07	Szkolenie i użytkowanie koni
101.	ROL.08	Eksploatacja systemów mechatronicznych w rolnictwie
102.	ROL.09	Organizacja i nadzorowanie produkcji rolniczej i pszczelarskiej
103.	ROL.10	Organizacja i nadzorowanie produkcji rolniczej
104.	ROL.11	Prowadzenie chowu i inseminacji zwierząt
105.	ROL.12	Wykonywanie weterynaryjnych czynności pomocniczych
106.	SPC.01	Produkcja wyrobów cukierniczych
107.	SPC.03	Produkcja wyrobów piekarskich
108.	SPC.07	Organizacja i nadzorowanie produkcji wyrobów spożywczych
109.	SPL.01	Obsługa magazynów
110.	SPL.03	Obsługa ładunków w portach i terminalach
111.	SPL.04	Organizacja transportu
112.	SPL.05	Organizacja transportu oraz obsługa klientów i kontrahentów
113.	SPO.01	Udzielanie pomocy i organizacja wsparcia osobie niepełnosprawnej
114.	SPO.02	Świadczenie usług opiekuńczo-wspierających osobie starszej
115.	SPO.03	Świadczenie usług opiekuńczo-wspierających osobie podopiecznej
116.	SPO.04	Świadczenie usług opiekuńczych i wspomagających rozwój dziecka
117.	SPO.05	Świadczenie usług opiekuńczych
118.	TDR.01	Eksploatacja środków transportu drogowego
119.	TDR.02	Organizacja przewozu środkami transportu drogowego
120.	TKO.04	Organizacja robót związanych z budową i utrzymaniem kolejowych obiektów inżynierskich oraz podstawy kosztorysowania
121.	TKO.06	Montaż i eksploatacja środków transportu szynowego
122.	TKO.07	Organizacja i prowadzenie ruchu pociągów
123.	TKO.08	Planowanie i realizacja przewozów kolejowych
124.	TLO.02	Obsługa operacyjna portu lotniczego i współpraca ze służbami żeglugi powietrznej

Lp.	Oznaczenie kwalifikacji	Nazwa kwalifikacji
125.	TLO.03	Wykonywanie obsługi technicznej płatowca i jego instalacji oraz zespołu napędowego statków powietrznych
126.	TWO.06	Organizacja i wykonywanie prac związanych z eksploatacją maszyn, urządzeń i instalacji okrętowych
127.	TWO.07	Pełnienie wachty morskiej i portowej

W sesji Lato 2024 przeprowadzono egzamin w 155 kwalifikacjach.

Tabela 8. Zestawienie kwalifikacji, w których przeprowadzono egzamin w sesji Lato 2024

Lp.	Oznaczenie kwalifikacji	Nazwa kwalifikacji
1.	AUD.02	Rejestracja, obróbka i publikacja obrazu
2.	AUD.03	Budowa i renowacja fortepianów i pianin
3.	AUD.05	Realizacja projektów graficznych i multimedialnych
4.	AUD.08	Montaż dźwięku
5.	BPO.01	Zarządzanie bezpieczeństwem w środowisku pracy
6.	BPO.02	Ochrona osób i mienia
7.	BUD.01	Wykonywanie robót zbrojarskich i betoniarskich
8.	BUD.03	Wykonywanie robót dekarско-blacharskich
9.	BUD.04	Wykonywanie robót kamieniarskich
10.	BUD.08	Montaż konstrukcji budowlanych
11.	BUD.09	Wykonywanie robót związanych z budową, montażem i eksploatacją sieci oraz instalacji sanitarnych
12.	BUD.10	Wykonywanie robót związanych z montażem stolarki budowlanej
13.	BUD.11	Wykonywanie robót montażowych, okładzinowych i wykończeniowych
14.	BUD.12	Wykonywanie robót murarskich i tynkarskich
15.	BUD.13	Eksploatacja maszyn i urządzeń do robót ziemnych i drogowych
16.	BUD.14	Organizacja i kontrola robót budowlanych oraz sporządzanie kosztorysów
17.	BUD.15	Organizacja robót związanych z budową i utrzymaniem dróg i obiektów inżynierskich oraz sporządzanie kosztorysów
18.	BUD.18	Wykonywanie pomiarów sytuacyjnych, wysokościowych i realizacyjnych oraz opracowywanie wyników tych pomiarów
19.	BUD.19	Wykonywanie prac geodezyjnych związanych z katastrzem i gospodarką nieruchomościami
20.	BUD.20	Organizacja robót związanych z budową, montażem i eksploatacją sieci oraz instalacji sanitarnych
21.	BUD.23	Wykonywanie i renowacja detali architektonicznych
22.	BUD.24	Prowadzenie prac renowatorskich elementów architektury
23.	BUD.25	Organizacja, kontrola i sporządzanie kosztorysów robót wykończeniowych w budownictwie
24.	CES.05	Zdobienie wyrobów ceramicznych
25.	CHM.01	Obsługa maszyn i urządzeń do przetwórstwa tworzyw sztucznych
26.	CHM.02	Eksploatacja maszyn i urządzeń przemysłu chemicznego
27.	CHM.03	Przygotowywanie sprzętu, odczynników chemicznych i próbek do badań analitycznych
28.	CHM.04	Wykonywanie badań analitycznych
29.	DRM.01	Wykonywanie wyrobów koszykarsko-plecionkarskich
30.	DRM.02	Montaż i obsługa maszyn i urządzeń przemysłu drzewnego
31.	DRM.03	Wytwarzanie prostych wyrobów z drewna i materiałów drewnopochodnych

Lp.	Oznaczenie kwalifikacji	Nazwa kwalifikacji
32.	DRM.04	Wytwarzanie wyrobów z drewna i materiałów drewnopochodnych
33.	DRM.05	Wykonywanie wyrobów tapicerowanych
34.	DRM.08	Organizacja i prowadzenie procesów przetwarzania drewna i materiałów drewnopochodnych
35.	EKA.01	Obsługa klienta w jednostkach administracji
36.	EKA.02	Organizacja i prowadzenie archiwum
37.	EKA.03	Opracowywanie materiałów archiwalnych
38.	EKA.04	Prowadzenie dokumentacji w jednostce organizacyjnej
39.	EKA.05	Prowadzenie spraw kadrowo-płacowych i gospodarki finansowej jednostek organizacyjnych
40.	EKA.07	Prowadzenie rachunkowości
41.	EKA.08	Świadczenie usług pocztowych i finansowych oraz wykonywanie zadań rozdzielczo-ekspedycyjnych
42.	ELE.01	Montaż i obsługa maszyn i urządzeń elektrycznych
43.	ELE.02	Montaż, uruchamianie i konserwacja instalacji, maszyn i urządzeń elektrycznych
44.	ELE.03	Wykonywanie robót związanych z montażem instalacji i urządzeń chłodniczych, klimatyzacyjnych oraz pomp ciepła
45.	ELE.05	Eksploatacja maszyn, urządzeń i instalacji elektrycznych
46.	ELE.06	Montaż, uruchamianie oraz eksploatacja instalacji i jednostek przesyłowych w systemach energetycznych
47.	ELE.07	Montaż, uruchamianie oraz eksploatacja instalacji i jednostek wytwórczych w systemach energetycznych
48.	ELE.10	Montaż i uruchamianie urządzeń i systemów energetyki odnawialnej
49.	ELE.11	Eksploatacja urządzeń i systemów energetyki odnawialnej
50.	ELM.01	Montaż, uruchamianie i obsługiwanie układów automatyki przemysłowej
51.	ELM.02	Montaż oraz instalowanie układów i urządzeń elektronicznych
52.	ELM.03	Montaż, uruchamianie i konserwacja urządzeń i systemów mechatronicznych
53.	ELM.04	Eksploatacja układów automatyki przemysłowej
54.	ELM.05	Eksploatacja urządzeń elektronicznych
55.	ELM.06	Eksploatacja i programowanie urządzeń i systemów mechatronicznych
56.	FRK.01	Wykonywanie usług fryzjerskich
57.	FRK.02	Wykonywanie fryzjerskich prac pomocniczych
58.	FRK.03	Projektowanie i wykonywanie fryzur
59.	FRK.04	Wykonywanie zabiegów kosmetycznych
60.	FRK.05	Świadczenie usług w zakresie zabiegów podologicznych
61.	HAN.01	Prowadzenie sprzedaży
62.	HAN.02	Prowadzenie działań handlowych
63.	HGT.01	Wykonywanie usług kelnerskich
64.	HGT.02	Przygotowanie i wydawanie dań
65.	HGT.03	Obsługa gości w obiekcie świadczącym usługi hotelarskie
66.	HGT.04	Wykonywanie prac pomocniczych w obiektach świadczących usługi gastronomiczne
67.	HGT.05	Wykonywanie prac pomocniczych w obiektach świadczących usługi hotelarskie
68.	HGT.06	Realizacja usług w recepcji
69.	HGT.07	Przygotowanie imprez i usług turystycznych
70.	HGT.08	Obsługa klienta oraz rozliczanie imprez i usług turystycznych
71.	HGT.09	Prowadzenie działalności turystycznej na obszarach wiejskich

OKE w Poznaniu
Raport z egzaminu zawodowego za rok 2024 (PP2019)

Lp.	Oznaczenie kwalifikacji	Nazwa kwalifikacji
72.	HGT.12	Organizacja żywienia i usług gastronomicznych
73.	INF.01	Montaż i utrzymanie torów telekomunikacyjnych oraz urządzeń abonenckich
74.	INF.02	Administracja i eksploatacja systemów komputerowych, urządzeń peryferyjnych i lokalnych sieci komputerowych
75.	INF.03	Tworzenie i administrowanie stronami i aplikacjami internetowymi oraz bazami danych
76.	INF.04	Projektowanie, programowanie i testowanie aplikacji
77.	INF.07	Montaż i konfiguracja lokalnych sieci komputerowych oraz administrowanie systemami operacyjnymi
78.	INF.08	Eksploatacja i konfiguracja oraz administrowanie sieciami rozległymi
79.	LES.01	Obsługa maszyn stosowanych w gospodarce leśnej
80.	LES.02	Gospodarowanie zasobami leśnymi
81.	MEC.02	Wykonywanie i naprawa wyrobów kowalskich
82.	MEC.03	Montaż i obsługa maszyn i urządzeń
83.	MEC.05	Użytkowanie obrabiarek skrawających
84.	MEC.08	Wykonywanie i naprawa elementów maszyn, urządzeń i narzędzi
85.	MEC.09	Organizacja i nadzorowanie procesów produkcji maszyn i urządzeń
86.	MEC.10	Organizacja i wykonywanie prac spawalniczych
87.	MED.01	Asystowanie lekarzowi dentyście i utrzymanie gabinetu w gotowości do pracy
88.	MED.02	Wykonywanie świadczeń stomatologicznych z zakresu profilaktyki i promocji zdrowia jamy ustnej oraz współuczestniczenie w procesie leczenia
89.	MED.05	Świadczenie usług medycznych w zakresie badania i protezowania słuchu
90.	MED.06	Wykonywanie i naprawa wyrobów medycznych z zakresu protetyki dentystycznej, ortodoncji oraz epitez twarzy
91.	MED.09	Sporządzanie i wytwarzanie produktów leczniczych oraz prowadzenie obrotu produktami leczniczymi, wyrobami medycznymi, suplementami diety i środkami spożywczymi specjalnego przeznaczenia żywieniowego oraz innymi produktami dopuszczonymi do obrotu w aptece na podstawie przepisów prawa
92.	MED.10	Świadczenie usług w zakresie masażu
93.	MED.12	Wykonywanie dekontaminacji sprzętu i wyrobów medycznych
94.	MED.13	Świadczenie usług w zakresie terapii zajęciowej
95.	MED.14	Świadczenie usług medyczno-pielęgnacyjnych i opiekuńczych osobie chorej i niesamodzielnej
96.	MEP.01	Montaż i naprawa maszyn i urządzeń precyzyjnych
97.	MEP.02	Montaż i naprawa elementów i układów optycznych
98.	MEP.03	Wykonywanie i naprawa pomocy wzrokowych
99.	MEP.05	Wykonywanie i naprawa wyrobów złotniczych i jubilerskich
100.	MOD.03	Projektowanie i wytwarzanie wyrobów odzieżowych
101.	MOD.07	Wykonywanie prostych wyrobów odzieżowych
102.	MOD.11	Organizacja procesów wytwarzania wyrobów odzieżowych
103.	MOT.01	Diagnozowanie i naprawa nadwozi pojazdów samochodowych
104.	MOT.02	Obsługa, diagnozowanie oraz naprawa mechatronicznych systemów pojazdów samochodowych
105.	MOT.03	Diagnozowanie i naprawa powłok lakierniczych
106.	MOT.04	Diagnozowanie, obsługa i naprawa pojazdów motocyklowych
107.	MOT.05	Obsługa, diagnozowanie oraz naprawa pojazdów samochodowych
108.	MOT.06	Organizacja i prowadzenie procesu obsługi pojazdów samochodowych

OKE w Poznaniu
Raport z egzaminu zawodowego za rok 2024 (PP2019)

Lp.	Oznaczenie kwalifikacji	Nazwa kwalifikacji
109.	MTL.02	Eksploatacja maszyn i urządzeń odlewniczych
110.	OGR.01	Wykonywanie kompozycji florystycznych
111.	OGR.02	Zakładanie i prowadzenie upraw ogrodnich
112.	OGR.03	Projektowanie, urządzenie i pielęgnacja roślinnych obiektów architektury krajobrazu
113.	OGR.04	Organizacja prac związanych z budową oraz konserwacją obiektów małej architektury krajobrazu
114.	OGR.05	Planowanie i organizacja prac ogrodnich
115.	PGF.01	Realizacja procesów drukowania z użyciem fleksograficznych form drukowych
116.	PGF.02	Realizacja procesów drukowania z offsetowych form drukowych
117.	PGF.03	Realizacja procesów introligatorskich i opakowaniowych
118.	PGF.04	Przygotowywanie oraz wykonywanie prac graficznych i publikacji cyfrowych
119.	PGF.05	Drukowanie cyfrowe i obróbka druków
120.	PGF.07	Wykonywanie przekazu reklamowego
121.	PGF.08	Zarządzanie kampanią reklamową
122.	ROL.02	Eksploatacja pojazdów, maszyn, urządzeń i narzędzi stosowanych w rolnictwie
123.	ROL.03	Prowadzenie produkcji pszczelarskiej
124.	ROL.04	Prowadzenie produkcji rolniczej
125.	ROL.05	Organizacja i prowadzenie przedsiębiorstwa w agrobiznesie
126.	ROL.06	Organizacja chowu i hodowli koni
127.	ROL.07	Szkolenie i użytkowanie koni
128.	ROL.08	Eksploatacja systemów mechatronicznych w rolnictwie
129.	ROL.09	Organizacja i nadzorowanie produkcji rolniczej i pszczelarskiej
130.	ROL.10	Organizacja i nadzorowanie produkcji rolniczej
131.	ROL.11	Prowadzenie chowu i inseminacji zwierząt
132.	ROL.12	Wykonywanie weterynaryjnych czynności pomocniczych
133.	SPC.01	Produkcja wyrobów cukierniczych
134.	SPC.02	Produkcja wyrobów spożywczych z wykorzystaniem maszyn i urządzeń
135.	SPC.03	Produkcja wyrobów piekarskich
136.	SPC.04	Produkcja przetworów mięsnych i tłuszczowych
137.	SPC.07	Organizacja i nadzorowanie produkcji wyrobów spożywczych
138.	SPC.XX	Produkcja i dystrybucja wyrobów spożywczych
139.	SPL.01	Obsługa magazynów
140.	SPL.02	Obsługa podróży w portach i terminalach
141.	SPL.03	Obsługa ładunków w portach i terminalach
142.	SPL.04	Organizacja transportu
143.	SPL.05	Organizacja transportu oraz obsługa klientów i kontrahentów
144.	SPO.01	Udzielanie pomocy i organizacja wsparcia osobie niepełnosprawnej
145.	SPO.02	Świadczenie usług opiekuńczo-wspierających osobie starszej
146.	SPO.03	Świadczenie usług opiekuńczo-wspierających osobie podopiecznej
147.	SPO.04	Świadczenie usług opiekuńczych i wspomagających rozwój dziecka
148.	SPO.05	Świadczenie usług opiekuńczych
149.	TDR.01	Eksploatacja środków transportu drogowego
150.	TKO.03	Organizacja robót związanych z budową i utrzymaniem dróg kolejowych

Lp.	Oznaczenie kwalifikacji	Nazwa kwalifikacji
151.	TKO.05	Montaż i eksploatacja sieci zasilających oraz trakcji elektrycznej
152.	TKO.07	Organizacja i prowadzenie ruchu pociągów
153.	TKO.09	Wykonywanie robót związanych z utrzymaniem i naprawą pojazdów kolejowych
154.	TWO.06	Organizacja i wykonywanie prac związanych z eksploatacją maszyn, urządzeń i instalacji okrętowych
155.	TWO.07	Pełnienie wachty morskiej i portowej

2.7. Certyfikaty kwalifikacji zawodowych

Tabela 9. Liczba certyfikatów kwalifikacji zawodowych wydanych przez OKE z podziałem na województwa

Sesja	Województwo	Liczba wydanych certyfikatów
Zima 2024	lubuskie	3 570
	wielkopolskie	13 199
	zachodniopomorskie	3 951
	Okręg	20 720
Lato 2024	lubuskie	4 949
	wielkopolskie	17 126
	zachodniopomorskie	6 825
	Okręg	28 900
W sumie certyfikatów		49 620

2.8. Wglądy

Tabela 10. Liczba złożonych wniosków o wgląd i liczba dokonanych wglądów w OKE w 2024 z podziałem na części egzaminu

Oznaczenie kwalifikacji	Nazwa kwalifikacji	Część pisemna		Część praktyczna	
		liczba wniosków o wgląd	liczba dokonanych wglądów	liczba wniosków o wgląd	liczba dokonanych wglądów
AUD.02	Rejestracja, obróbka i publikacja obrazu	4	4	38	28
AUD.05	Realizacja projektów graficznych i multimedialnych	3	2	14	14
BUD.14	Eksploatacja maszyn i urządzeń do robót ziemnych i drogowych			31	27
BUD.15	Organizacja robót związanych z budową i utrzymaniem dróg i obiektów inżynierskich oraz sporządzanie kosztorysów			3	3
BUD.18	Wykonywanie pomiarów sytuacyjnych, wysokościowych i realizacyjnych oraz opracowywanie wyników tych pomiarów	1	1		
BUD.19	Wykonywanie prac geodezyjnych związanych z katastrzem i gospodarką nieruchomościami			8	7
BUD.20	Organizacja robót związanych z budową, montażem i eksploatacją sieci oraz instalacji sanitarnych			1	1
BUD.25	Organizacja, kontrola i sporządzanie kosztorysów robót wykończeniowych w budownictwie	1	1	1	0
CHM.03	Przygotowywanie sprzętu, odczynników chemicznych i próbek do badań analitycznych	2	1	5	4
CHM.05	Ocena stanu środowiska, planowanie i realizacja zadań w ochronie środowiska	1	1	9	7
DRM.08	Organizacja i prowadzenie procesów przetwarzania drewna i materiałów drewnopochodnych			11	10
EKA.01	Obsługa klienta w jednostkach administracji	1	1	12	9
EKA.02	Organizacja i prowadzenie archiwum			1	1
EKA.04	Prowadzenie dokumentacji w jednostce organizacyjnej			10	9
EKA.05	Prowadzenie spraw kadrowo-płacowych i gospodarki finansowej jednostek organizacyjnych	1	0	21	19
EKA.07	Prowadzenie rachunkowości			2	2
EKA.08	Świadczenie usług pocztowych i finansowych oraz wykonywanie zadań rozdzielczo-ekspedycyjnych			3	1
ELE.01	Montaż i obsługa maszyn i urządzeń elektrycznych	2	1		

OKE w Poznaniu
Raport z egzaminu zawodowego za rok 2024 (PP2019)

Oznaczenie kwalifikacji	Nazwa kwalifikacji	Część pisemna		Część praktyczna	
		liczba wniosków o wgląd	liczba dokonanych wglądów	liczba wniosków o wgląd	liczba dokonanych wglądów
ELE.02	Montaż, uruchamianie i konserwacja instalacji, maszyn i urządzeń elektrycznych	1	0		
ELE.04	Eksploatacja o organizacja robót związanych z montażem instalacji i urządzeń chłodniczych, klimatyzacyjnych oraz pomp ciepła			1	1
ELE.05	Eksploatacja maszyn, urządzeń i instalacji elektrycznych	8	6	6	5
ELE.06	Montaż, uruchamianie oraz eksploatacja instalacji i jednostek przesyłowych w systemach energetycznych			1	1
ELE.11	Eksploatacja urządzeń i systemów energetyki odnawialnej			9	9
ELM.02	Montaż oraz instalowanie układów i urządzeń elektronicznych	3	3		
ELM.03	Montaż, uruchamianie i konserwacja urządzeń i systemów mechatronicznych	6	5	3	2
ELM.04	Eksploatacja układów automatyki przemysłowej			6	5
ELM.05	Eksploatacja urządzeń elektronicznych			21	17
ELM.06	Eksploatacja i programowanie urządzeń i systemów mechatronicznych	6	4	1	1
FRK.01	Wykonywanie usług fryzjerskich	1	1	1	1
FRK.03	Projektowanie i wykonywanie fryzur			6	6
FRK.04	Wykonywanie zabiegów kosmetycznych	2	1	48	37
HAN.01	Prowadzenie sprzedaży	1	1		
HAN.02	Prowadzenie działań handlowych			4	3
HGT.02	Przygotowanie i wydawanie dań			1	1
HGT.03	Obsługa gości w obiekcie świadczącym usługi hotelarskie	1	1	19	16
HGT.06	Realizacja usług w recepcji			4	3
HGT.07	Przygotowanie imprez i usług turystycznych			12	8
HGT.08	Obsługa klienta oraz rozliczanie imprez i usług turystycznych			3	3
HGT.10	Prowadzenie gospodarstwa agroturystycznego			1	1
HGT.12	Organizacja żywienia i usług gastronomicznych			30	27
LES.02	Gospodarowanie zasobami leśnymi	1	0	2	1
MEC.09	Organizacja i nadzorowanie procesów produkcji maszyn i urządzeń			16	14
MOT.02	Obsługa, diagnozowanie oraz naprawa mechatronicznych systemów pojazdów samochodowych	2	1		
MOT.05	Obsługa, diagnozowanie oraz naprawa pojazdów samochodowych	1	0		

OKE w Poznaniu
Raport z egzaminu zawodowego za rok 2024 (PP2019)

Oznaczenie kwalifikacji	Nazwa kwalifikacji	Część pisemna		Część praktyczna	
		liczba wniosków o wgląd	liczba dokonanych wglądów	liczba wniosków o wgląd	liczba dokonanych wglądów
MOT.06	Organizacja i prowadzenie procesu obsługi pojazdów samochodowych			54	46
BPO.01	Zarządzanie bezpieczeństwem w środowisku pracy	1	1	29	21
BPO.02	Ochrona osób i mienia			1	1
BPO.04	Zarządzanie działaniami ratowniczymi			1	1
OGR.01	Wykonywanie kompozycji florystycznych			3	3
OGR.03	Projektowanie, urządzenie i pielęgnacja roślinnych obiektów architektury krajobrazu	1	1	19	16
OGR.04	Organizacja prac związanych z budową oraz konserwacją obiektów małej architektury krajobrazu			9	9
OGR.05	Planowanie i organizacja prac ogrodniczych			3	3
MED.02	Wykonywanie świadczeń stomatologicznych z zakresu profilaktyki i promocji zdrowia jamy ustnej oraz współuczestniczenie procesie leczenia			2	2
MED.09	Sporządzanie i wytwarzanie produktów leczniczych oraz prowadzenie obrotu produktami leczniczymi, wyrobami medycznymi, suplementami diety i środkami spożywczymi specjalnego przeznaczenia żywieniowego oraz innymi produktami dopuszczonymi do obrotu w aptece na podstawie przepisów prawa			11	8
MED.10	Świadczenie usług w zakresie masażu			6	6
MED.12	Wykonywanie dekontaminacji sprzętu i wyrobów medycznych			4	4
MED.13	Świadczenie usług w zakresie terapii zajęciowej			7	6
MED.14	Świadczenie usług medyczno-pielęgnacyjnych i opiekuńczych osobie chorej i niesamodzielnej	1	1	5	4
PGF.01	Realizacja procesów drukowania z użyciem fleksograficznych form drukowych	1	0		
PGF.04	Przygotowywanie oraz wykonywanie prac graficznych i publikacji cyfrowych			5	5
PGF.06	Planowanie i kontrola produkcji poligraficznej			1	1
PGF.07	Wykonywanie przekazu reklamowego	1	1	36	26
PGF.08	Zarządzanie kampanią reklamową	1	1	28	25
SPO.04	Świadczenie usług opiekuńczych i wspomagających rozwój dziecka			4	2
MOD.03	Projektowanie i wytwarzanie wyrobów odzieżowych			5	3
MOD.11	Organizacja procesów wytwarzania wyrobów odzieżowych			3	3
ROL.06	Organizacja chowu i hodowli koni			2	1

OKE w Poznaniu
Raport z egzaminu zawodowego za rok 2024 (PP2019)

Oznaczenie kwalifikacji	Nazwa kwalifikacji	Część pisemna		Część praktyczna	
		liczba wniosków o wgląd	liczba dokonanych wglądów	liczba wniosków o wgląd	liczba dokonanych wglądów
ROL.08	Eksplatacja systemów mechatronicznych w rolnictwie	1	1	13	7
ROL.10	Organizacja i nadzorowanie produkcji rolniczej			5	4
ROL.11	Prowadzenie chowu i inseminacji zwierząt	1	1	78	63
ROL.12	Wykonywanie weterynaryjnych czynności pomocniczych	3	3	1	1
SPL.01	Obsługa magazynów	1	1	46	42
SPL.02	Obsługa podróźnych w portach i terminalach			1	1
SPL.03	Obsługa ładunków w portach i terminalach			1	1
SPL.04	Organizacja transportu	1	1	14	13
SPL.05	Organizacja transportu oraz obsługa klientów i kontrahentów			6	5
SPC.07	Organizacja i nadzorowanie produkcji wyrobów spożywczych			1	1
INF.02	Administracja i eksploatacja systemów komputerowych, urządzeń peryferyjnych i lokalnych sieci komputerowych			16	14
INF.03	Tworzenie i administrowanie stronami i aplikacjami internetowymi oraz bazami danych	3	3	105	90
INF.04	Projektowanie, programowanie i testowanie aplikacji			10	10
INF.07	Montaż i konfiguracja lokalnych sieci komputerowych oraz administrowanie systemami operacyjnymi	1	1		
TKO.03	Organizacja robót związanych z budową i utrzymaniem dróg kolejowych			1	1
TKO.07	Organizacja i prowadzenie ruchu pociągów			3	3
TKO.08	Planowanie i realizacja przewozów kolejowych			2	2
TLO.02	Obsługa operacyjna portu lotniczego i współpraca ze służbami żeglugi powietrznej			6	4
TLO.03	Wykonywanie obsługi technicznej płatowca i jego instalacji oraz zespołu napędowego statków powietrznych			1	1
TWO.06	Organizacja i wykonywanie prac związanych z eksploatacją maszyn, urządzeń i instalacji okrętowych			9	7
TWO.07	Pełnienie wachty morskiej i portowej	1	0	1	1

2.9. Obserwacje egzaminu

Tabela 11. Liczba obserwacji przeprowadzonych w szkołach podczas egzaminów zawodowych – sesja Zima 2024 r.

Województwo	Liczba obserwacji		Liczba szkół objętych obserwacjami	
	część pisemna	część praktyczna	część pisemna	część praktyczna
lubuskie	8	9	8	8
wielkopolskie	13	21	8	12
zachodniopomorskie	14	23	13	19
	35	53	29	39

Tabela 12. Liczba obserwacji przeprowadzonych w szkołach podczas egzaminów zawodowych – sesja Lato 2024 r.

Województwo	Liczba obserwacji		Liczba szkół objętych obserwacjami	
	część pisemna	część praktyczna	część pisemna	część praktyczna
lubuskie	4	8	4	7
wielkopolskie	11	27	11	19
zachodniopomorskie	6	24	6	14
	21	59	21	40

3. ANALIZA ILOŚCIOWA ZDAWALNOŚCI EGZAMINU ZAWODOWEGO – SESJA ZIMA 2024 r.¹

Tabela 13. Zdawalność egzaminu w Okręgu i województwach z podziałem na części egzaminu

Wyszczególnienie	Część pisemna			Część praktyczna			Egzamin		
	przystąpiło	zdało	zdawalność (w%)	przystąpiło	zdało	zdawalność (w%)	Przystąpiło	zdało	zdawalność (w%)
OKRĘG	26383	24511	92,90	26356	21500	81,58	26296	20720	78,80
Woj. lubuskie	4509	4195	93,04	4503	3708	82,35	4493	3570	79,46
Woj. wielkopolskie	16721	15560	93,06	16706	13671	81,83	16666	13199	79,20
Woj. zachodniopomorskie	5153	4756	92,30	5147	4121	80,07	5137	3951	76,91

Tabela 14. Zdawalność egzaminu w Okręgu w poszczególnych typach szkół z podziałem na części egzaminu

OKRĘG									
Typ szkoły	Część pisemna			Część praktyczna			Egzamin		
	przystąpiło	zdało	zdawalność (w%)	przystąpiło	zdało	zdawalność (w%)	przystąpiło	zdało	zdawalność (w%)
Branżowa szkoła I stopnia	251	241	96,02	254	241	94,88	250	227	90,80
Branżowa szkoła II stopnia	1110	976	87,93	1112	737	66,28	1104	699	63,32
Centrum kształcenia zawodowego	116	105	90,52	118	114	96,61	115	101	87,83
Placówka kształcenia ustawicznego	463	444	95,90	458	397	86,68	454	386	85,02
Szkoła Policealna	4871	4292	88,11	4842	3763	77,72	4819	3497	72,57
Technikum	19572	18453	94,28	19572	16248	83,02	19554	15810	80,85

¹ Dane dotyczące zdawalności egzaminu zawodowego określone dla zdających egzamin po raz pierwszy w sesji ZIMA 2024.

Wykres 1. Zdawalność egzaminu w Okręgu w poszczególnych typach szkół



Tabela 15. Zdawalność egzaminu w województwie lubuskim w poszczególnych typach szkół

WOJEWÓDZTWO LUBUSKIE									
Typ szkoły	Część pisemna			Część praktyczna			Egzamin		
	przystąpiło	zdało	zdawalność (w%)	przystąpiło	zdało	zdawalność (w%)	przystąpiło	zdało	zdawalność (w%)
Branżowa szkoła II stopnia	44	39	88,64	44	23	52,27	44	23	52,27
Centrum kształcenia zawodowego	14	13	92,86	14	12	85,71	14	12	85,71
Placówka kształcenia ustawicznego	55	50	90,91	57	45	78,95	55	40	72,73
Szkoła Policealna	876	761	86,87	866	687	79,33	863	627	72,65
Technikum	3520	3332	94,66	3522	2941	83,50	3517	2868	81,55

Tabela 16. Zdawalność egzaminu w województwie wielkopolskim w poszczególnych typach szkół

WOJEWÓDZTWO WIELKOPOLSKIE									
Typ szkoły	Część pisemna			Część praktyczna			Egzamin		
	przystąpiło	zdało	zdawalność (w%)	przystąpiło	zdało	zdawalność (w%)	przystąpiło	zdało	zdawalność (w%)
Branżowa szkoła I stopnia	205	196	95,61	208	195	93,75	204	182	89,22
Branżowa szkoła II stopnia	980	868	88,57	982	675	68,74	974	639	65,61

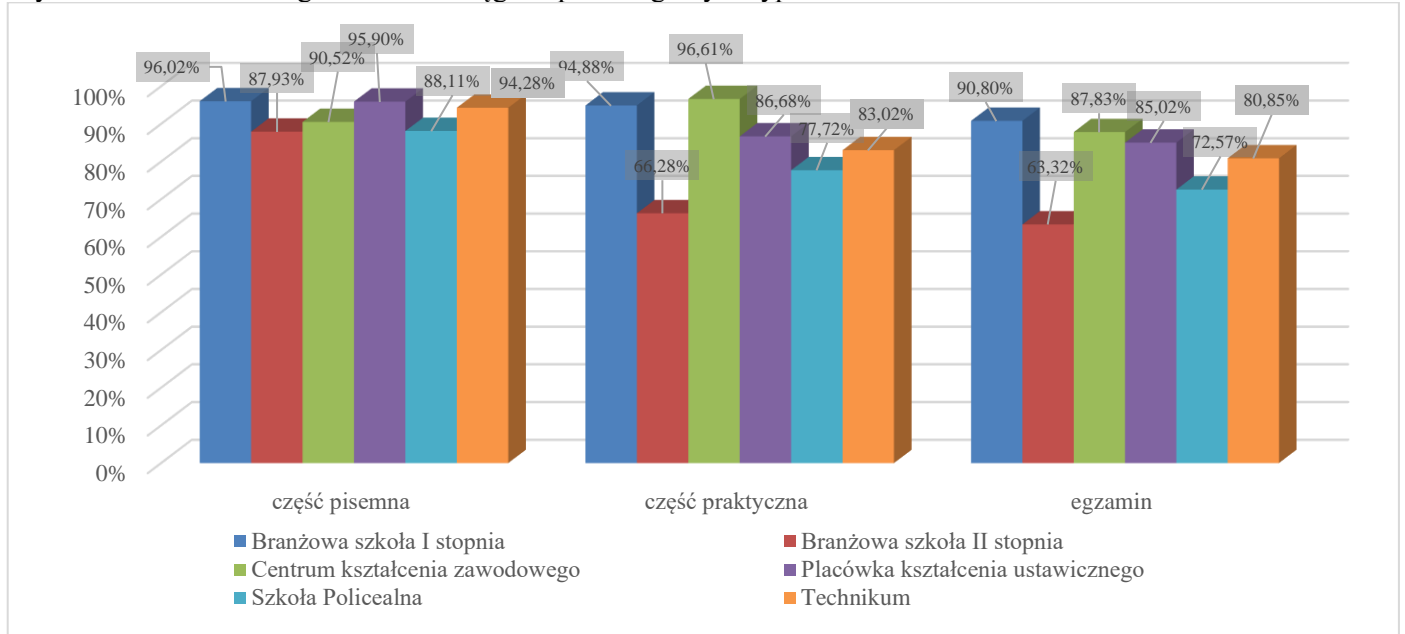
WOJEWÓDZTWO WIELKOPOLSKIE									
Typ szkoły	Część pisemna			Część praktyczna			Egzamin		
	przystąpiło	zdąło	zdawalność (w%)	przystąpiło	zdąło	zdawalność (w%)	przystąpiło	zdąło	zdawalność (w%)
Centrum kształcenia zawodowego	102	92	90,20	104	102	98,08	101	89	88,12
Placówka kształcenia ustawicznego	362	350	96,69	357	317	88,80	355	311	87,61
Szkoła Policealna	2672	2346	87,80	2657	2025	76,21	2640	1892	71,67
Technikum	12400	11708	94,42	12398	10357	83,54	12392	10086	81,39

Tabela 17. Zdawalność egzaminu w województwie zachodniopomorskim w poszczególnych typach szkół

WOJEWÓDZTWO ZACHODNIOPOMORSKIE									
Typ szkoły	Część pisemna			Część praktyczna			Egzamin		
	przystąpiło	zdąło	zdawalność (w%)	przystąpiło	zdąło	zdawalność (w%)	przystąpiło	zdąło	zdawalność (w%)
Branżowa szkoła I stopnia	46	45	97,83	46	46	100,00	46	45	97,83
Branżowa szkoła II stopnia	86	69	80,23	86	39	45,35	86	37	43,02
Placówka kształcenia ustawicznego	46	44	95,65	44	35	79,55	44	35	79,55
Szkoła Policealna	1323	1185	89,57	1319	1051	79,68	1316	978	74,32
Technikum	3652	3413	93,46	3652	2950	80,78	3645	2856	78,35

Wykres 2. Zdawalność egzaminu w poszczególnych typach szkół w poszczególnych województwach



Tabela 18. Zdawalność egzaminu w Okręgu z uwzględnieniem statusu szkół

OKRĘG									
Status szkoły	Część pisemna			Część praktyczna			Egzamin		
	przystąpiło	zdało	zdawalność (w%)	przystąpiło	zdało	zdawalność (w%)	przystąpiło	zdało	zdawalność (w%)
Publiczne	20216	19083	94,40	20215	16868	83,44	20190	16398	81,22
Niepubliczne	6167	5428	88,02	6141	4632	75,43	6106	4322	70,78

Wykres 3. Zdawalność egzaminu w Okręgu w szkołach publicznych i niepublicznych z podziałem na części egzaminu

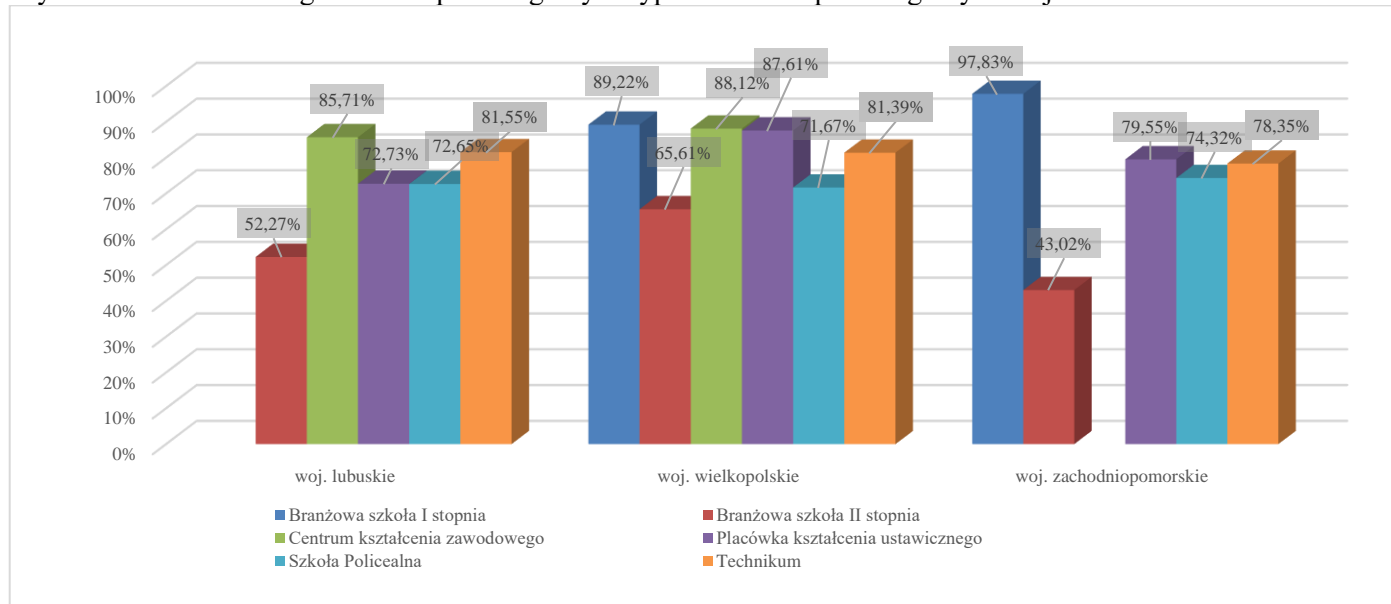

Tabela 19. Zdawalność egzaminu w województwie lubuskim z uwzględnieniem statusu szkół

WOJEWÓDZTWO LUBUSKIE									
Status szkoły	Część pisemna			Część praktyczna			Egzamin		
	przystąpiło	zdało	zdawalność (w%)	przystąpiło	zdało	zdawalność (w%)	przystąpiło	zdało	zdawalność (w%)
Publiczne	3738	3532	94,49	3740	3114	83,26	3735	3030	81,12
Niepubliczne	771	663	85,99	763	594	77,85	758	540	71,24

Tabela 20. Zdawalność egzaminu w województwie wielkopolskim z uwzględnieniem statusu szkół

WOJEWÓDZTWO WIELKOPOLSKIE									
Status szkoły	Część pisemna			Część praktyczna			Egzamin		
	przystąpiło	zdało	zdawalność (w%)	przystąpiło	zdało	zdawalność (w%)	przystąpiło	zdało	zdawalność (w%)
Publiczne	12990	12272	94,47	12991	10877	83,73	12974	10572	81,49
Niepubliczne	3731	3288	88,13	3715	2794	75,21	3692	2627	71,15

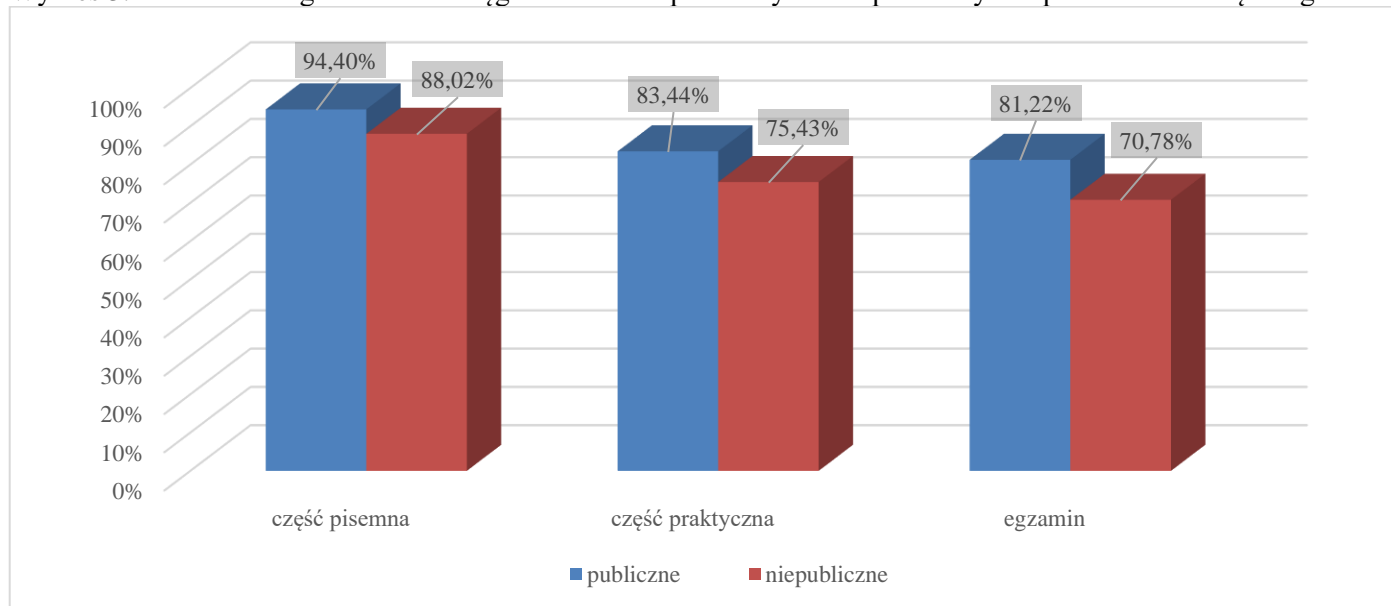
Tabela 21. Zdawalność egzaminu w województwie zachodniopomorskim z uwzględnieniem statusu szkół

WOJEWÓDZTWO ZACHODNIOPOMORSKIE									
Status szkoły	Część pisemna			Część praktyczna			Egzamin		
	przystąpiło	zdało	zdawalność (w%)	przystąpiło	zdało	zdawalność (w%)	przystąpiło	zdało	zdawalność (w%)
Publiczne	3488	3279	94,01	3484	2877	82,58	3481	2796	80,32
Niepubliczne	1665	1477	88,71	1663	1244	74,80	1656	1155	69,75

Wykres 4. Zdawalność egzaminu w szkołach publicznych i niepublicznych w poszczególnych województwach



Tabela 22. Zdawalność egzaminu w poszczególnych grupach zdających w Okręgu (uczeń/absolwent/uczestnik KKZ)

OKRĘG									
Wyszczególnienie	Część pisemna			Część praktyczna			Egzamin		
	przystąpiło	zdalo	zdawalność (w%)	przystąpiło	zdalo	zdawalność (w%)	przystąpiło	zdalo	zdawalność (w%)
UCZEŃ/SŁUCHACZ	24687	22887	92,71	24659	19963	80,96	24618	19245	78,17
ABSOLWENT	236	221	93,64	235	205	87,23	234	197	84,19
UCZESTNIK KKZ	1460	1403	96,10	1462	1332	91,11	1444	1278	88,50
EKSTERN	59	58	98,31	59	55	93,22	58	54	93,10

Wykres 5. Zdawalność egzaminu w poszczególnych grupach zdających w Okręgu z podziałem na części

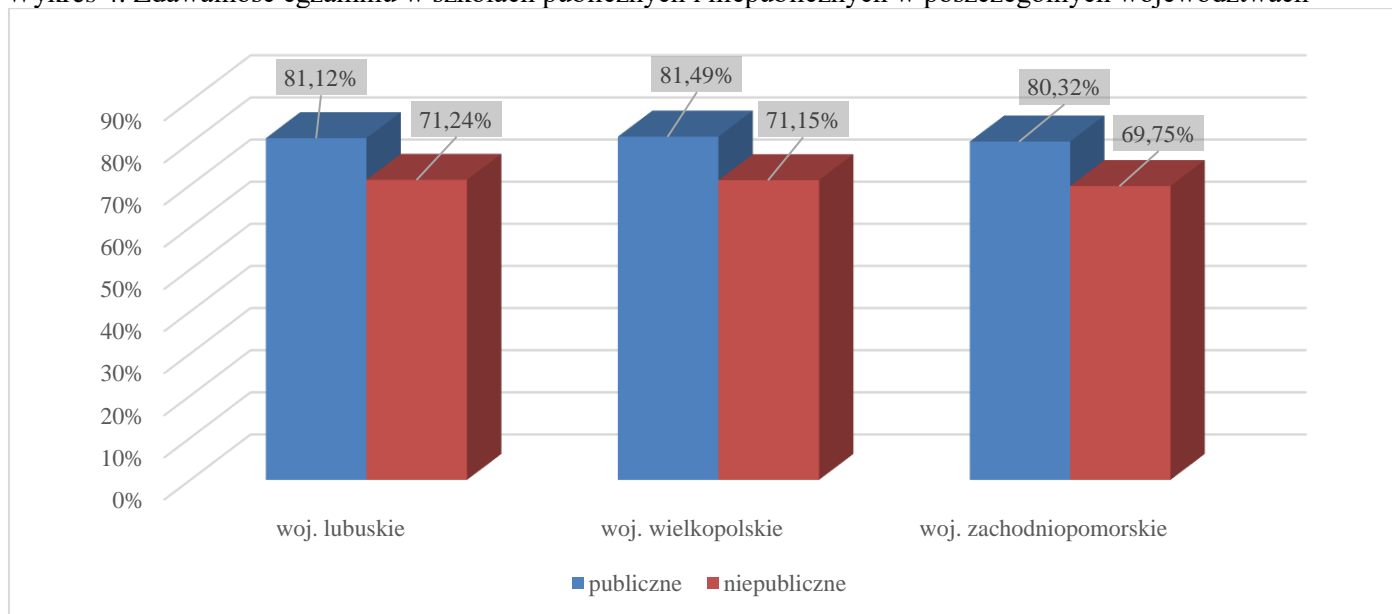

Tabela 23. Zdawalność egzaminu w województwie lubuskim (uczeń/absolwent/uczestnik KKZ)

WOJEWÓDZTWO LUBUSKIE									
Wyszczególnienie	Część pisemna			Część praktyczna			Egzamin		
	przystąpiło	zdalo	zdawalność (w%)	przystąpiło	zdalo	zdawalność (w%)	przystąpiło	zdalo	zdawalność (w%)
UCZEŃ/SŁUCHACZ	4255	3948	92,78	4248	3476	81,83	4240	3343	78,84
ABSOLWENT	159	158	99,37	158	152	96,20	158	152	96,20
UCZESTNIK KKZ	95	89	93,68	97	80	82,47	95	75	78,95
EKSTERN	7	7	100,00	6	6	100,00	6	6	100,00

Tabela 24. Zdawalność egzaminu w województwie wielkopolskim (uczeń/absolwent/uczestnik KKZ)

WOJEWÓDZTWO WIELKOPOLSKIE									
Wyszczególnienie	Część pisemna			Część praktyczna			Egzamin		
	przystąpiło	zdalo	zdawalność (w%)	przystąpiło	zdalo	zdawalność (w%)	przystąpiło	zdalo	zdawalność (w%)
UCZEŃ/SŁUCHACZ	15542	14423	92,80	15524	12578	81,02	15500	12151	78,39
ABSOLWENT	9	8	88,89	9	4	44,44	9	4	44,44
UCZESTNIK KKZ	1170	1129	96,50	1173	1089	92,84	1157	1044	90,23
EKSTERN	50	50	100,00	51	48	94,12	50	47	94,00

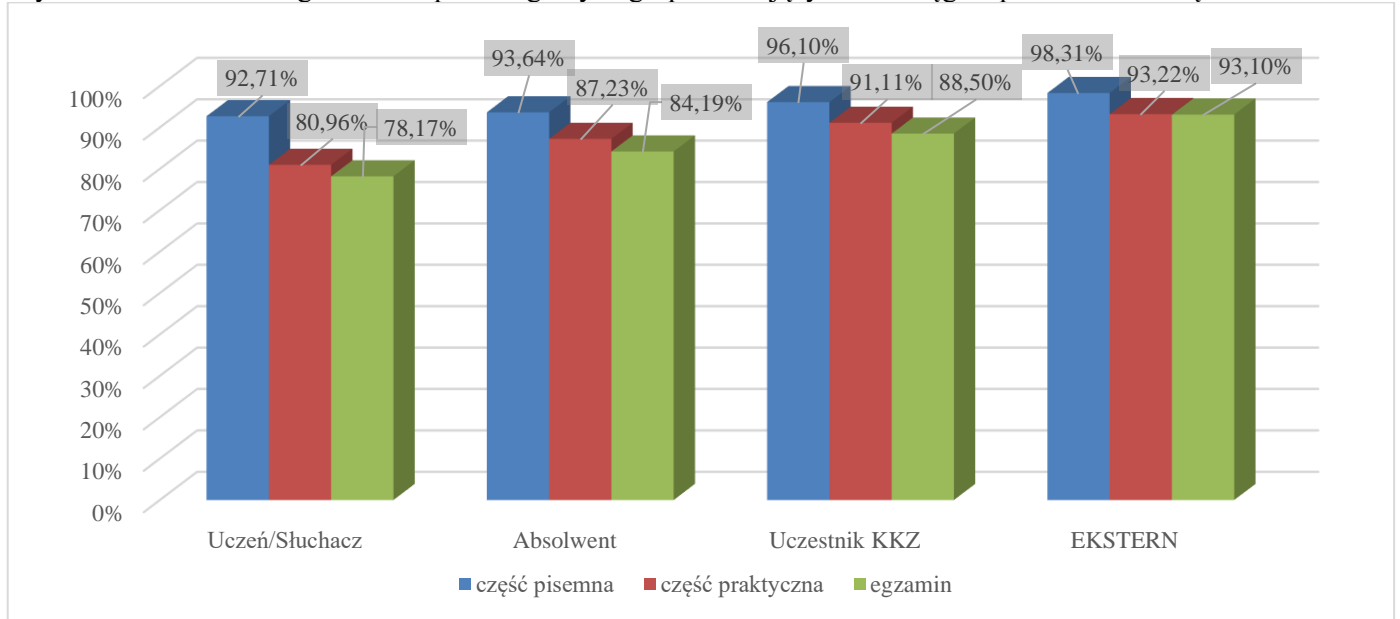
Tabela 25. Zdawalność egzaminu w województwie zachodniopomorskim (uczeń/absolwent/ uczestnik KKZ)

WOJEWÓDZTWO ZACHODNIOPOMORSKIE									
Wyszczególnienie	Część pisemna			Część praktyczna			Egzamin		
	przystąpiło	zdalo	zdawalność (w%)	przystąpiło	zdalo	zdawalność (w%)	przystąpiło	zdalo	zdawalność (w%)
UCZEŃ/SŁUCHACZ	4890	4516	92,35	4887	3909	79,99	4878	3751	76,90
ABSOLWENT	68	55	80,88	68	49	72,06	67	41	61,19
UCZESTNIK KKZ	195	185	94,87	192	163	84,90	192	159	82,81
EKSTERN	2	1	50,00	2	1	50,00	2	1	50,00

Wykres 6. Zdawalność egzaminu w poszczególnych grupach zdających w województwach



Tabela 26. Zdawalność egzaminu w poszczególnych kwalifikacjach w Okręgu

Lp.	Oznaczenie kwalifikacji	Nazwa kwalifikacji	Forma egzaminu	Przystąpiło do części pisemnej	Zdalo część pisemną	Zdawalność części pisemnej [%]	Przystąpiło do części praktycznej	Zdalo część praktyczną	Zdawalność części praktycznej [%]	Przystąpiło do obu części egzaminu	Zdalo egzamin	Zdawalność [%]
1.	AUD.01	Przygotowanie i organizacja produkcji audiowizualnej	d	14	13	92,86	14	4	28,57	14	4	28,57
2.	AUD.02	Rejestracja, obróbka i publikacja obrazu	dk	162	149	91,98	162	130	80,25	161	122	75,78

OKE w Poznaniu
Raport z egzaminu zawodowego za rok 2024 (PP2019)

Lp.	Oznaczenie kwalifikacji	Nazwa kwalifikacji	Forma egzaminu	Przystąpiło do części pisemnej	Zdalo część pisemną	Zdawalność części pisemnej [%]	Przystąpiło do części praktycznej	Zdalo część praktyczną	Zdawalność części praktycznej [%]	Przystąpiło do obu części egzaminu	Zdalo egzamin	Zdawalność [%]
3.	AUD.04	Strojenie i korekta fortepianów i pianin	w	16	16	100,00	16	16	100,00	16	16	100,00
4.	AUD.05	Realizacja projektów graficznych i multimedialnych	dk	394	370	93,91	393	279	70,99	392	271	69,13
5.	BPO.01	Zarządzanie bezpieczeństwem w środowisku pracy	d	742	678	91,37	724	290	40,06	716	285	39,80
6.	BPO.02	Ochrona osób i mienia	d	6	3	50,00	6	1	16,67	6	1	16,67
7.	BUD.01	Wykonywanie robót zbrojarskich i betoniarskich	w	17	17	100,00	17	17	100,00	17	17	100,00
8.	BUD.12	Wykonywanie robót murarskich i tynkarskich	w	52	51	98,08	52	52	100,00	52	51	98,08
9.	BUD.13	Eksploatacja maszyn i urządzeń do robót ziemnych i drogowych	w	22	22	100,00	22	22	100,00	22	22	100,00
10.	BUD.14	Organizacja i kontrola robót budowlanych oraz sporządzanie kosztorysów	dk	644	583	90,53	644	506	78,57	644	489	75,93
11.	BUD.15	Organizacja robót związanych z budową i utrzymaniem dróg i obiektów inżynierskich oraz sporządzanie kosztorysów	dk	36	36	100,00	36	30	83,33	36	30	83,33
12.	BUD.18	Wykonywanie pomiarów sytuacyjnych, wysokościowych i realizacyjnych oraz opracowywanie wyników tych pomiarów	wk	27	27	100,00	27	27	100,00	27	27	100,00

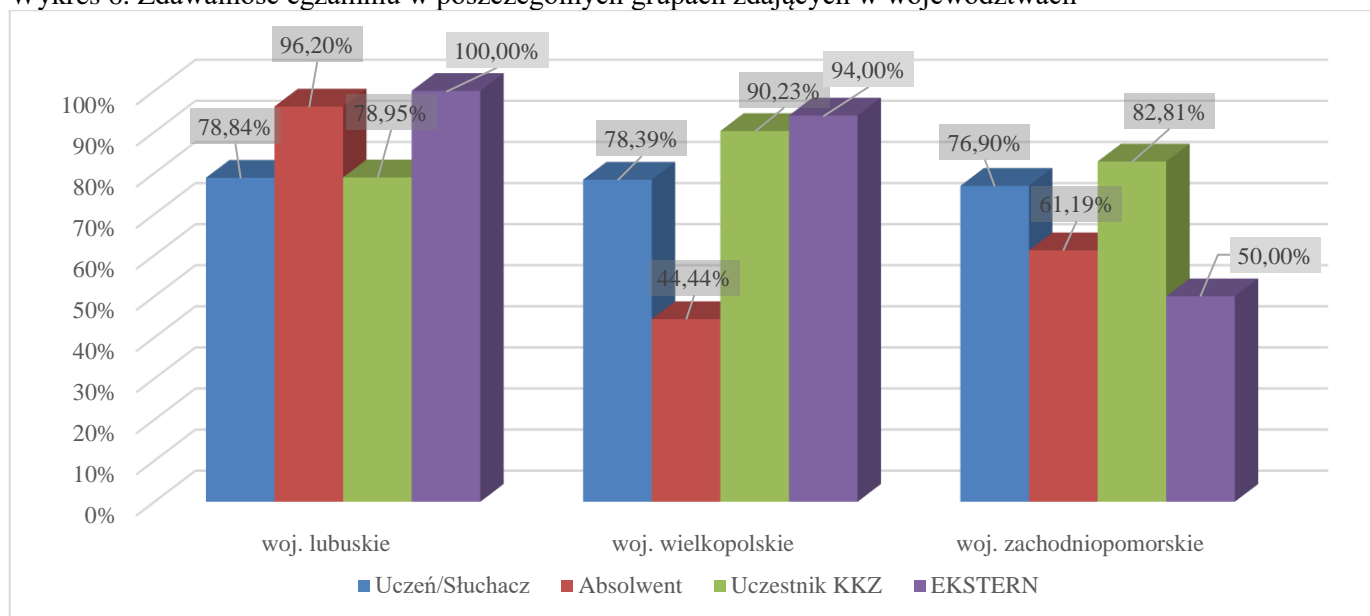
OKE w Poznaniu
Raport z egzaminu zawodowego za rok 2024 (PP2019)

Lp.	Oznaczenie kwalifikacji	Nazwa kwalifikacji	Forma egzaminu	Przystąpiło do części pisemnej	Zdalo część pisemną	Zdawalność części pisemnej [%]	Przystąpiło do części praktycznej	Zdalo część praktyczną	Zdawalność części praktycznej [%]	Przystąpiło do obu części egzaminu	Zdalo egzamin	Zdawalność [%]
13.	BUD.19	Wykonywanie prac geodezyjnych związanych z katastrzem i gospodarką nieruchomościami	dk	128	119	92,97	128	102	79,69	128	101	78,91
14.	BUD.20	Organizacja robót związanych z budową, montażem i eksploatacją sieci oraz instalacji sanitarnych	d	32	31	96,88	32	20	62,50	32	20	62,50
15.	BUD.24	Prowadzenie prac renowatorskich elementów architektury	w	72	72	100,00	72	72	100,00	72	72	100,00
16.	BUD.25	Organizacja, kontrola i sporządzanie kosztorysów robót wykończeniowych w budownictwie	dk	94	84	89,36	94	67	71,28	94	61	64,89
17.	CHM.03	Przygotowywanie sprzętu, odczynników chemicznych i próbek do badań analitycznych	d	26	24	92,31	26	22	84,62	26	22	84,62
18.	CHM.04	Wykonywanie badań analitycznych	w	73	71	97,26	73	72	98,63	73	70	95,89
19.	CHM.05	Ocena stanu środowiska, planowanie i realizacja zadań w ochronie środowiska	d	137	129	94,16	137	105	76,64	137	101	73,72
20.	CHM.06	Organizacja i kontrolowanie procesów technologicznych w przemyśle chemicznym	d	18	17	94,44	18	14	77,78	18	13	72,22

OKE w Poznaniu
Raport z egzaminu zawodowego za rok 2024 (PP2019)

Lp.	Oznaczenie kwalifikacji	Nazwa kwalifikacji	Forma egzaminu	Przystąpiło do części pisemnej	Zdalo część pisemną	Zdawalność części pisemnej [%]	Przystąpiło do części praktycznej	Zdalo część praktyczną	Zdawalność części praktycznej [%]	Przystąpiło do obu części egzaminu	Zdalo egzamin	Zdawalność [%]
21.	DRM.04	Wytwarzanie wyrobów z drewna i materiałów drewnopochodnych	w	21	19	90,48	20	20	100,00	20	19	95,00
22.	DRM.08	Organizacja i prowadzenie procesów przetwarzania drewna i materiałów drewnopochodnych	d	79	78	98,73	79	39	49,37	79	39	49,37
23.	EKA.01	Obsługa klienta w jednostkach administracji	d	194	163	84,02	193	152	78,76	192	141	73,44
24.	EKA.02	Organizacja i prowadzenie archiwum	d	21	18	85,71	18	6	33,33	17	6	35,29
25.	EKA.03	Opracowywanie materiałów archiwalnych	d	13	11	84,62	16	5	31,25	13	4	30,77
26.	EKA.04	Prowadzenie dokumentacji w jednostce organizacyjnej	dk	79	79	100,00	79	77	97,47	79	77	97,47
27.	EKA.05	Prowadzenie spraw kadrowo-płacowych i gospodarki finansowej jednostek organizacyjnych	dk	1330	1289	96,92	1330	1210	90,98	1330	1194	89,77
28.	EKA.07	Prowadzenie rachunkowości	dk	188	185	98,40	187	174	93,05	187	171	91,44
29.	EKA.08	Świadczenie usług pocztowych i finansowych oraz wykonywanie zadań rozdzielczo-ekspedycyjnych	d	288	167	57,99	289	152	52,60	288	123	42,71
30.	ELE.02	Montaż, uruchamianie i konserwacja instalacji, maszyn i urządzeń elektrycznych	w	134	117	87,31	134	130	97,01	134	113	84,33

OKE w Poznaniu
Raport z egzaminu zawodowego za rok 2024 (PP2019)

Lp.	Oznaczenie kwalifikacji	Nazwa kwalifikacji	Forma egzaminu	Przystąpiło do części pisemnej	Zdalo część pisemną	Zdawalność części pisemnej [%]	Przystąpiło do części praktycznej	Zdalo część praktyczną	Zdawalność części praktycznej [%]	Przystąpiło do obu części egzaminu	Zdalo egzamin	Zdawalność [%]
31.	ELE.04	Eksploatacja i organizacja robót związanych z montażem instalacji i urządzeń chłodniczych, klimatyzacyjnych oraz pomp ciepła	d	33	28	84,85	33	14	42,42	33	12	36,36
32.	ELE.05	Eksploatacja maszyn, urządzeń i instalacji elektrycznych	d	494	380	76,92	494	384	77,73	492	333	67,68
33.	ELE.06	Montaż, uruchamianie oraz eksploatacja instalacji i jednostek przesyłowych w systemach energetycznych	d	6	6	100,00	6	4	66,67	6	4	66,67
34.	ELE.07	Montaż, uruchamianie oraz eksploatacja instalacji i jednostek wytwórczych w systemach energetycznych	d	20	19	95,00	20	15	75,00	20	14	70,00
35.	ELE.10	Montaż i uruchamianie urządzeń i systemów energetyki odnawialnej	w	16	16	100,00	16	16	100,00	16	16	100,00
36.	ELE.11	Eksploatacja urządzeń i systemów energetyki odnawialnej	d	189	177	93,65	189	137	72,49	189	133	70,37
37.	ELM.02	Montaż oraz instalowanie układów i urządzeń elektronicznych	w	34	32	94,12	34	33	97,06	34	32	94,12
38.	ELM.03	Montaż, uruchamianie i konserwacja urządzeń i systemów mechatronicznych	wk	63	59	93,65	63	63	100,00	63	59	93,65

OKE w Poznaniu
Raport z egzaminu zawodowego za rok 2024 (PP2019)

Lp.	Oznaczenie kwalifikacji	Nazwa kwalifikacji	Forma egzaminu	Przystąpiło do części pisemnej	Zdalo część pisemną	Zdawalność części pisemnej [%]	Przystąpiło do części praktycznej	Zdalo część praktyczną	Zdawalność części praktycznej [%]	Przystąpiło do obu części egzaminu	Zdalo egzamin	Zdawalność [%]
39.	ELM.04	Eksploatacja układów automatyki przemysłowej	d	140	133	95,00	140	117	83,57	140	115	82,14
40.	ELM.05	Eksploatacja urządzeń elektronicznych	d	250	213	85,20	250	160	64,00	250	154	61,60
41.	ELM.06	Eksploatacja i programowanie urządzeń i systemów mechatronicznych	wk	754	628	83,29	753	717	95,22	753	617	81,94
42.	FRK.01	Wykonywanie usług fryzjerskich	w	80	77	96,25	80	80	100,00	80	77	96,25
43.	FRK.03	Projektowanie i wykonywanie fryzur	d	476	451	94,75	478	394	82,43	476	388	81,51
44.	FRK.04	Wykonywanie zabiegów kosmetycznych	d	266	238	89,47	267	110	41,20	266	109	40,98
45.	FRK.05	Świadczenie usług w zakresie zabiegów podologicznych	w	12	12	100,00	12	10	83,33	12	10	83,33
46.	GIW.06	Wykonywanie prac geologicznych	d	6	3	50,00	6	3	50,00	6	2	33,33
47.	HAN.01	Prowadzenie sprzedaży	w	21	21	100,00	21	20	95,24	21	20	95,24
48.	HAN.02	Prowadzenie działań handlowych	dk	255	243	95,29	256	214	83,59	255	211	82,75
49.	HGT.02	Przygotowanie i wydawanie dań	w	42	42	100,00	42	42	100,00	42	42	100,00

OKE w Poznaniu
Raport z egzaminu zawodowego za rok 2024 (PP2019)

Lp.	Oznaczenie kwalifikacji	Nazwa kwalifikacji	Forma egzaminu	Przystąpiło do części pisemnej	Zdalo część pisemną	Zdawalność części pisemnej [%]	Przystąpiło do części praktycznej	Zdalo część praktyczną	Zdawalność części praktycznej [%]	Przystąpiło do obu części egzaminu	Zdalo egzamin	Zdawalność [%]
50.	HGT.03	Obsługa gości w obiekcie świadczącym usługi hotelarskie	d	155	151	97,42	157	147	93,63	155	144	92,90
51.	HGT.06	Realizacja usług w recepcji	d	762	759	99,61	762	715	93,83	762	712	93,44
52.	HGT.07	Przygotowanie imprez i usług turystycznych	d	81	80	98,77	81	72	88,89	81	72	88,89
53.	HGT.08	Obsługa klienta oraz rozliczanie imprez i usług turystycznych	d	508	498	98,03	508	498	98,03	508	489	96,26
54.	HGT.09	Prowadzenie działalności turystycznej na obszarach wiejskich	d	1	1	100,00	1	1	100,00	1	1	100,00
55.	HGT.10	Prowadzenie gospodarstwa agroturystycznego	d	9	9	100,00	9	6	66,67	9	6	66,67
56.	HGT.11	Organizacja usług gastronomicznych	d	15	14	93,33	15	14	93,33	15	13	86,67
57.	HGT.12	Organizacja żywienia i usług gastronomicznych	d	1413	1390	98,37	1412	1173	83,07	1412	1171	82,93
58.	INF.02	Administracja i eksploatacja systemów komputerowych, urządzeń peryferyjnych i lokalnych sieci komputerowych	wk	282	238	84,40	278	205	73,74	278	186	66,91
59.	INF.03	Tworzenie i administrowanie stronami i aplikacjami internetowymi oraz bazami danych	dk	2940	2656	90,34	2936	1979	67,40	2933	1956	66,69

OKE w Poznaniu
Raport z egzaminu zawodowego za rok 2024 (PP2019)

Lp.	Oznaczenie kwalifikacji	Nazwa kwalifikacji	Forma egzaminu	Przystąpiło do części pisemnej	Zdalo część pisemną	Zdawalność części pisemnej [%]	Przystąpiło do części praktycznej	Zdalo część praktyczną	Zdawalność części praktycznej [%]	Przystąpiło do obu części egzaminu	Zdalo egzamin	Zdawalność [%]
60.	INF.04	Projektowanie, programowanie i testowanie aplikacji	dk	172	143	83,14	174	112	64,37	172	109	63,37
61.	INF.07	Montaż i konfiguracja lokalnych sieci komputerowych oraz administrowanie systemami operacyjnymi	wk	27	23	85,19	27	26	96,30	27	22	81,48
62.	INF.08	Eksploatacja i konfiguracja oraz administrowanie sieciami rozległymi	wk	158	127	80,38	158	146	92,41	158	118	74,68
63.	LES.02	Gospodarowanie zasobami leśnymi	w	137	125	91,24	137	133	97,08	137	123	89,78
64.	MEC.05	Użytkowanie obrabiarek skrawających	w	48	46	95,83	48	48	100,00	48	46	95,83
65.	MEC.08	Wykonywanie i naprawa elementów maszyn, urządzeń i narzędzi	w	29	29	100,00	30	28	93,33	29	27	93,10
66.	MEC.09	Organizacja i nadzorowanie procesów produkcji maszyn i urządzeń	dk	340	307	90,29	340	238	70,00	339	228	67,26
67.	MED.01	Asystowanie lekarzowi dentyście i utrzymanie gabinetu w gotowości do pracy	w	178	155	87,08	180	169	93,89	177	153	86,44
68.	MED.02	Wykonywanie świadczeń stomatologicznych z zakresu profilaktyki i promocji zdrowia jamy ustnej oraz współuczestniczenie w procesie leczenia	w	53	53	100,00	53	52	98,11	53	52	98,11

OKE w Poznaniu
Raport z egzaminu zawodowego za rok 2024 (PP2019)

Lp.	Oznaczenie kwalifikacji	Nazwa kwalifikacji	Forma egzaminu	Przystąpiło do części pisemnej	Zdalo część pisemną	Zdawalność części pisemnej [%]	Przystąpiło do części praktycznej	Zdalo część praktyczną	Zdawalność części praktycznej [%]	Przystąpiło do obu części egzaminu	Zdalo egzamin	Zdawalność [%]
69.	MED.06	Wykonywanie i naprawa wyrobów medycznych z zakresu protetyki dentystycznej, ortodoncji oraz epitez twarzy	w	104	97	93,27	104	102	98,08	104	96	92,31
70.	MED.08	Świadczenie usług medycznych w zakresie diagnostyki obrazowej, elektromedycznej i radioterapii	w	110	109	99,09	110	110	100,00	110	109	99,09
71.	MED.09	Sporządzanie i wytwarzanie produktów leczniczych oraz prowadzenie obrotu produktami leczniczymi, wyrobami medycznymi, suplementami diety i środkami spożywczymi specjalnego przeznaczenia żywieniowego oraz innymi produktami dopuszczonymi do obrotu w aptece na podstawie przepisów prawa	d	151	150	99,34	151	118	78,15	151	118	78,15
72.	MED.10	Świadczenie usług w zakresie masażu	w	116	103	88,79	115	97	84,35	115	93	80,87
73.	MED.12	Wykonywanie dekontaminacji sprzętu i wyrobów medycznych	w	349	281	80,52	344	291	84,59	344	254	73,84
74.	MED.13	Świadczenie usług w zakresie terapii zajęciowej	d	95	92	96,84	95	77	81,05	95	77	81,05
75.	MED.14	Świadczenie usług medyczno-pielęgnacyjnych i opiekuńczych osobie chorej i niesamodzielnej	w	1197	1161	96,99	1196	1139	95,23	1193	1116	93,55

OKE w Poznaniu
Raport z egzaminu zawodowego za rok 2024 (PP2019)

Lp.	Oznaczenie kwalifikacji	Nazwa kwalifikacji	Forma egzaminu	Przystąpiło do części pisemnej	Zdalo część pisemną	Zdawalność części pisemnej [%]	Przystąpiło do części praktycznej	Zdalo część praktyczną	Zdawalność części praktycznej [%]	Przystąpiło do obu części egzaminu	Zdalo egzamin	Zdawalność [%]
76.	MEP.02	Montaż i naprawa elementów i układów optycznych	w	8	8	100,00	8	8	100,00	8	8	100,00
77.	MEP.03	Wykonywanie i naprawa pomocy wzrokowych	w	2	2	100,00	2	2	100,00	2	2	100,00
78.	MOD.03	Projektowanie i wytwarzanie wyrobów odzieżowych	w	17	17	100,00	17	17	100,00	17	17	100,00
79.	MOD.11	Organizacja procesów wytwarzania wyrobów odzieżowych	d	60	55	91,67	59	31	52,54	59	30	50,85
80.	MOT.02	Obsługa, diagnozowanie oraz naprawa mechatronicznych systemów pojazdów samochodowych	w	10	9	90,00	9	9	100,00	9	9	100,00
81.	MOT.05	Obsługa, diagnozowanie oraz naprawa pojazdów samochodowych	w	51	41	80,39	52	52	100,00	51	41	80,39
82.	MOT.06	Organizacja i prowadzenie procesu obsługi pojazdów samochodowych	d	741	721	97,30	744	375	50,40	740	372	50,27
83.	OGR.01	Wykonywanie kompozycji florystycznych	w	793	620	78,18	789	724	91,76	787	595	75,60
84.	OGR.02	Zakładanie i prowadzenie upraw ogrodniczych	w	41	40	97,56	40	40	100,00	40	39	97,50
85.	OGR.03	Projektowanie, urządzenie i pielęgnacja roślinnych obiektów architektury krajobrazu	d	67	67	100,00	65	63	96,92	65	63	96,92

OKE w Poznaniu
Raport z egzaminu zawodowego za rok 2024 (PP2019)

Lp.	Oznaczenie kwalifikacji	Nazwa kwalifikacji	Forma egzaminu	Przystąpiło do części pisemnej	Zdalo część pisemną	Zdawalność części pisemnej [%]	Przystąpiło do części praktycznej	Zdalo część praktyczną	Zdawalność części praktycznej [%]	Przystąpiło do obu części egzaminu	Zdalo egzamin	Zdawalność [%]
86.	OGR.04	Organizacja prac związanych z budową oraz konserwacją obiektów małej architektury krajobrazu	d	572	564	98,60	571	510	89,32	571	507	88,79
87.	OGR.05	Planowanie i organizacja prac ogrodniczych	d	66	63	95,45	66	40	60,61	66	40	60,61
88.	PGF.02	Realizacja procesów drukowania z offsetowych form drukowych	w	13	13	100,00	13	13	100,00	13	13	100,00
89.	PGF.04	Przygotowywanie oraz wykonywanie prac graficznych i publikacji cyfrowych	dk	26	21	80,77	26	9	34,62	26	8	30,77
90.	PGF.05	Drukowanie cyfrowe i obróbka druków	w	453	444	98,01	453	448	98,90	453	440	97,13
91.	PGF.06	Planowanie i kontrola produkcji poligraficznej	d	20	20	100,00	20	12	60,00	20	12	60,00
92.	PGF.07	Wykonywanie przekazu reklamowego	dk	113	104	92,04	113	109	96,46	113	101	89,38
93.	PGF.08	Zarządzanie kampanią reklamową	dk	769	743	96,62	769	713	92,72	769	695	90,38
94.	ROL.01	Jeździectwo i trening koni	w	8	7	87,50	8	8	100,00	8	7	87,50
95.	ROL.02	Eksploatacja pojazdów, maszyn, urządzeń i narzędzi stosowanych w rolnictwie	w	10	10	100,00	10	10	100,00	10	10	100,00

OKE w Poznaniu
Raport z egzaminu zawodowego za rok 2024 (PP2019)

Lp.	Oznaczenie kwalifikacji	Nazwa kwalifikacji	Forma egzaminu	Przystąpiło do części pisemnej	Zdalo część pisemną	Zdawalność części pisemnej [%]	Przystąpiło do części praktycznej	Zdalo część praktyczną	Zdawalność części praktycznej [%]	Przystąpiło do obu części egzaminu	Zdalo egzamin	Zdawalność [%]
96.	ROL.03	Prowadzenie produkcji pszczelarskiej	w	25	25	100,00	25	25	100,00	25	25	100,00
97.	ROL.04	Prowadzenie produkcji rolniczej	w	547	525	95,98	552	550	99,64	544	522	95,96
98.	ROL.05	Organizacja i prowadzenie przedsiębiorstwa w agrobiznesie	d	36	34	94,44	36	30	83,33	36	30	83,33
99.	ROL.06	Organizacja chowu i hodowli koni	d	55	55	100,00	56	56	100,00	55	55	100,00
100.	ROL.07	Szkolenie i użytkowanie koni	w	82	82	100,00	81	79	97,53	81	79	97,53
101.	ROL.08	Eksploatacja systemów mechatronicznych w rolnictwie	d	270	239	88,52	270	119	44,07	270	115	42,59
102.	ROL.09	Organizacja i nadzorowanie produkcji rolniczej i pszczelarskiej	d	24	24	100,00	24	24	100,00	24	24	100,00
103.	ROL.10	Organizacja i nadzorowanie produkcji rolniczej	d	310	298	96,13	311	235	75,56	310	229	73,87
104.	ROL.11	Prowadzenie chowu i inseminacji zwierząt	d	185	177	95,68	185	119	64,32	183	116	63,39
105.	ROL.12	Wykonywanie weterynaryjnych czynności pomocniczych	w	478	467	97,70	477	473	99,16	477	462	96,86
106.	SPC.01	Produkcja wyrobów cukierniczych	w	6	6	100,00	6	6	100,00	6	6	100,00

OKE w Poznaniu
Raport z egzaminu zawodowego za rok 2024 (PP2019)

Lp.	Oznaczenie kwalifikacji	Nazwa kwalifikacji	Forma egzaminu	Przystąpiło do części pisemnej	Zdalo część pisemną	Zdawalność części pisemnej [%]	Przystąpiło do części praktycznej	Zdalo część praktyczną	Zdawalność części praktycznej [%]	Przystąpiło do obu części egzaminu	Zdalo egzamin	Zdawalność [%]
107.	SPC.03	Produkcja wyrobów piekarskich	w	8	8	100,00	8	8	100,00	8	8	100,00
108.	SPC.07	Organizacja i nadzorowanie produkcji wyrobów spożywczych	d	114	108	94,74	114	106	92,98	114	104	91,23
109.	SPL.01	Obsługa magazynów	d	165	160	96,97	165	130	78,79	165	129	78,18
110.	SPL.03	Obsługa ładunków w portach i terminalach	d	25	24	96,00	25	23	92,00	25	23	92,00
111.	SPL.04	Organizacja transportu	d	1907	1859	97,48	1908	1711	89,68	1905	1704	89,45
112.	SPL.05	Organizacja transportu oraz obsługa klientów i kontrahentów	d	367	359	97,82	367	319	86,92	367	316	86,10
113.	SPO.01	Udzielanie pomocy i organizacja wsparcia osobie niepełnosprawnej	w	58	58	100,00	58	58	100,00	58	58	100,00
114.	SPO.02	Świadczenie usług opiekuńczo-wspierających osobie starszej	w	6	6	100,00	6	6	100,00	6	6	100,00
115.	SPO.03	Świadczenie usług opiekuńczo-wspierających osobie podopiecznej	w	5	5	100,00	5	5	100,00	5	5	100,00
116.	SPO.04	Świadczenie usług opiekuńczych i wspomagających rozwój dziecka	w	45	45	100,00	44	42	95,45	44	42	95,45
117.	SPO.05	Świadczenie usług opiekuńczych	w	27	26	96,30	27	24	88,89	27	23	85,19
118.	TDR.01	Eksploatacja środków transportu drogowego	d	25	25	100,00	27	27	100,00	25	25	100,00

OKE w Poznaniu
Raport z egzaminu zawodowego za rok 2024 (PP2019)

Lp.	Oznaczenie kwalifikacji	Nazwa kwalifikacji	Forma egzaminu	Przystąpiło do części pisemnej	Zdalo część pisemną	Zdawalność części pisemnej [%]	Przystąpiło do części praktycznej	Zdalo część praktyczną	Zdawalność części praktycznej [%]	Przystąpiło do obu części egzaminu	Zdalo egzamin	Zdawalność [%]
119.	TDR.02	Organizacja przewozu środkami transportu drogowego	d	19	18	94,74	19	15	78,95	19	15	78,95
120.	TKO.04	Organizacja robót związanych z budową i utrzymaniem kolejowych obiektów inżynierskich oraz podstawy kosztorysowania	dk	7	7	100,00	7	6	85,71	7	6	85,71
121.	TKO.06	Montaż i eksploatacja środków transportu szynowego	w	32	32	100,00	32	32	100,00	32	32	100,00
122.	TKO.07	Organizacja i prowadzenie ruchu pociągów	d	1	1	100,00	1	1	100,00	1	1	100,00
123.	TKO.08	Planowanie i realizacja przewozów kolejowych	d	15	14	93,33	15	11	73,33	15	11	73,33
124.	TLO.02	Obsługa operacyjna portu lotniczego i współpraca ze służbami żeglugi powietrznej	d	43	42	97,67	43	24	55,81	43	24	55,81
125.	TLO.03	Wykonywanie obsługi technicznej płatowca i jego instalacji oraz zespołu napędowego statków powietrznych	d	25	15	60,00	25	20	80,00	25	14	56,00
126.	TWO.06	Organizacja i wykonywanie prac związanych z eksploatacją maszyn, urządzeń i instalacji okrętowych	dk	32	32	100,00	32	27	84,38	32	27	84,38
127.	TWO.07	Pełnienie wachty morskiej i portowej	d	12	11	91,67	11	9	81,82	11	8	72,73

4. PARAMETRY STATYSTYCZNE WYNIKÓW EGZAMINU ZAWODOWEGO – SESJA ZIMA 2024 r.

4.1. Parametry statystyczne wyników części pisemnej egzaminu w Okręgu – sesja Zima 2024 r.

Tabela 27. Parametry statystyczne wyników części pisemnej egzaminu w poszczególnych kwalifikacjach w Okręgu – arkusz egzaminacyjny w formie elektronicznej – sesja Zima 2024 (termin główny)

Lp.	Oznaczenie kwalifikacji	Nazwa kwalifikacji	Liczba zdających	Średni wynik [%]	Najniższy wynik [%]	Najwyższy wynik [%]	Rozstęp	Odchylenie standardowe [%]	Mediana [%]	Dominanta [%]
1.	AUD.01	Przygotowanie i organizacja produkcji audiowizualnej	14	72,43	30	95	65	17,93	73	60;93
2.	AUD.02	Rejestracja, obróbka i publikacja obrazu	162	69,62	33	98	65	13,23	70	83
3.	AUD.04	Strojenie i korekta fortepianów i pianin	16	82,25	65	98	33	8,86	82	75
4.	AUD.05	Realizacja projektów graficznych i multimedialnych	394	69,89	0	95	95	12,53	70	70
5.	BPO.01	Zarządzanie bezpieczeństwem w środowisku pracy	742	71,98	0	100	100	15,81	73	73
6.	BPO.02	Ochrona osób i mienia	6	50,33	38	73	35	13,31	47	-
7.	BUD.01	Wykonywanie robót zbrojarskich i betoniarskich	17	77,94	60	95	35	9,85	78	78
8.	BUD.12	Wykonywanie robót murarskich i tynkarskich	52	82,15	48	100	52	10,88	83	80
9.	BUD.13	Eksplatacja maszyn i urządzeń do robót ziemnych i drogowych	22	82,00	65	100	35	8,41	83	80;85
10.	BUD.14	Organizacja i kontrola robót budowlanych oraz sporządzanie kosztorysów	644	68,92	28	100	72	14,26	70	73

OKE w Poznaniu
Raport z egzaminu zawodowego za rok 2024 (PP2019)

Lp.	Oznaczenie kwalifikacji	Nazwa kwalifikacji	Liczba zdających	Średni wynik [%]	Najniższy wynik [%]	Najwyższy wynik [%]	Rozstęp	Odchylenie standardowe [%]	Mediana [%]	Dominanta [%]
11.	BUD.15	Organizacja robót związanych z budową i utrzymaniem dróg i obiektów inżynierskich oraz sporządzanie kosztorysów	36	82,92	53	95	42	9,65	85	90
12.	BUD.18	Wykonywanie pomiarów sytuacyjnych, wysokościowych i realizacyjnych oraz opracowywanie wyników tych pomiarów	27	78,56	58	98	40	10,59	80	70;75; 83
13.	BUD.19	Wykonywanie prac geodezyjnych związanych z katastrzem i gospodarką nieruchomościami	128	72,00	33	100	67	14,93	73	73;90
14.	BUD.20	Organizacja robót związanych z budową, montażem i eksploatacją sieci oraz instalacji sanitarnych	32	71,38	48	93	45	11,00	73	73;78
15.	BUD.24	Prowadzenie prac renowatorskich elementów architektury	72	71,54	53	95	42	9,54	70	65
16.	BUD.25	Organizacja, kontrola i sporządzanie kosztorysów robót wykończeniowych w budownictwie	94	63,31	35	88	53	12,54	65	55;60; 68
17.	CHM.03	Przygotowywanie sprzętu, odczynników chemicznych i próbek do badań analitycznych	26	67,92	45	93	48	13,53	70	70
18.	CHM.04	Wykonywanie badań analitycznych	73	74,67	48	100	52	15,32	78	55;90

OKE w Poznaniu
Raport z egzaminu zawodowego za rok 2024 (PP2019)

Lp.	Oznaczenie kwalifikacji	Nazwa kwalifikacji	Liczba zdających	Średni wynik [%]	Najniższy wynik [%]	Najwyższy wynik [%]	Rozstęp	Odchylenie standardowe [%]	Mediana [%]	Dominanta [%]
19.	CHM.05	Ocena stanu środowiska, planowanie i realizacja zadań w ochronie środowiska	137	69,85	43	95	52	12,09	70	78
20.	CHM.06	Organizacja i kontrolowanie procesów technologicznych w przemyśle chemicznym	18	62,00	45	85	40	11,29	60	50;53; 55;60; 63
21.	DRM.04	Wytwarzanie wyrobów z drewna i materiałów drewnopochodnych	21	69,67	35	95	60	15,89	70	58;95
22.	DRM.08	Organizacja i prowadzenie procesów przetwarzania drewna i materiałów drewnopochodnych	79	72,33	45	95	50	10,25	73	70
23.	EKA.01	Obsługa klienta w jednostkach administracji	194	63,19	15	95	80	14,85	63	58
24.	EKA.02	Organizacja i prowadzenie archiwum	21	65,67	38	88	50	14,74	65	45;58; 65;68; 78;80; 88
25.	EKA.03	Opracowywanie materiałów archiwalnych	13	59,92	38	80	42	13,56	58	38;58
26.	EKA.04	Prowadzenie dokumentacji w jednostce organizacyjnej	79	78,99	60	100	40	9,11	80	80
27.	EKA.05	Prowadzenie spraw kadrowo-płacowych i gospodarki finansowej jednostek organizacyjnych	1330	79,36	33	100	67	14,06	80	90
28.	EKA.07	Prowadzenie rachunkowości	188	81,57	40	100	60	12,45	85	85

OKE w Poznaniu
Raport z egzaminu zawodowego za rok 2024 (PP2019)

Lp.	Oznaczenie kwalifikacji	Nazwa kwalifikacji	Liczba zdających	Średni wynik [%]	Najniższy wynik [%]	Najwyższy wynik [%]	Rozstęp	Odchylenie standardowe [%]	Mediana [%]	Dominanta [%]
29.	EKA.08	Świadczenie usług pocztowych i finansowych oraz wykonywanie zadań rozdzielczo-ekspedycyjnych	288	53,03	10	93	83	15,86	53	53
30.	ELE.02	Montaż, uruchamianie i konserwacja instalacji, maszyn i urządzeń elektrycznych	134	66,96	35	95	60	13,06	68	70
31.	ELE.04	Ekspluatacja i organizacja robót związanych z montażem instalacji i urządzeń chłodniczych, klimatyzacyjnych oraz pomp ciepła	33	63,27	43	93	50	11,79	65	65;70
32.	ELE.05	Ekspluatacja maszyn, urządzeń i instalacji elektrycznych	494	61,35	23	98	75	15,43	60	60
33.	ELE.06	Montaż, uruchamianie oraz eksploatacja instalacji i jednostek przesyłowych w systemach energetycznych	6	62,83	50	83	33	11,86	62	-
34.	ELE.07	Montaż, uruchamianie oraz eksploatacja instalacji i jednostek wytwórczych w systemach energetycznych	20	71,85	48	95	47	14,15	69	80
35.	ELE.10	Montaż i uruchamianie urządzeń i systemów energetyki odnawialnej	16	86,38	75	95	20	6,30	87	93

OKE w Poznaniu
Raport z egzaminu zawodowego za rok 2024 (PP2019)

Lp.	Oznaczenie kwalifikacji	Nazwa kwalifikacji	Liczba zdających	Średni wynik [%]	Najniższy wynik [%]	Najwyższy wynik [%]	Rozstęp	Odchylenie standardowe [%]	Mediana [%]	Dominanta [%]
36.	ELE.11	Eksploatacja urządzeń i systemów energetyki odnawialnej	189	70,67	0	100	100	13,70	73	65
37.	ELM.02	Montaż oraz instalowanie układów i urządzeń elektronicznych	34	66,41	43	93	50	11,65	67	70
38.	ELM.03	Montaż, uruchamianie i konserwacja urządzeń i systemów mechatronicznych	63	74,84	40	95	55	13,43	75	88
39.	ELM.04	Eksploatacja układów automatyki przemysłowej	140	75,51	45	100	55	13,11	78	78;80
40.	ELM.05	Eksploatacja urządzeń elektronicznych	250	67,23	20	100	80	17,79	67	83
41.	ELM.06	Eksploatacja i programowanie urządzeń i systemów mechatronicznych	754	65,32	20	100	80	16,58	65	75;78
42.	FRK.01	Wykonywanie usług fryzjerskich	80	72,45	18	95	77	13,05	73	68
43.	FRK.03	Projektowanie i wykonywanie fryzur	476	71,32	23	93	70	12,01	73	73
44.	FRK.04	Wykonywanie zabiegów kosmetycznych	266	67,34	18	98	80	14,78	68	75
45.	FRK.05	Świadczenie usług w zakresie zabiegów podologicznych	12	80,83	63	95	32	10,84	77	75
46.	GIW.06	Wykonywanie prac geologicznych	6	47,50	30	65	35	13,32	45	40
47.	HAN.01	Prowadzenie sprzedaży	21	76,95	50	90	40	10,40	78	73
48.	HAN.02	Prowadzenie działań handlowych	255	74,82	33	95	62	12,33	78	83

OKE w Poznaniu
Raport z egzaminu zawodowego za rok 2024 (PP2019)

Lp.	Oznaczenie kwalifikacji	Nazwa kwalifikacji	Liczba zdających	Średni wynik [%]	Najniższy wynik [%]	Najwyższy wynik [%]	Rozstęp	Odchylenie standardowe [%]	Mediana [%]	Dominanta [%]
49.	HGT.02	Przygotowanie i wydawanie dań	42	76,05	50	100	50	10,41	75	80
50.	HGT.03	Obsługa gości w obiekcie świadczącym usługi hotelarskie	155	75,99	0	100	100	13,29	78	75
51.	HGT.06	Realizacja usług w recepcji	762	79,90	43	100	57	10,00	80	83
52.	HGT.07	Przygotowanie imprez i usług turystycznych	81	80,47	48	98	50	9,63	83	88
53.	HGT.08	Obsługa klienta oraz rozliczanie imprez i usług turystycznych	508	76,64	40	100	60	11,58	78	78
54.	HGT.09	Prowadzenie działalności turystycznej na obszarach wiejskich	1	78,00	-	-	-	-	-	-
55.	HGT.10	Prowadzenie gospodarstwa agroturystycznego	9	73,33	63	93	30	10,06	70	65
56.	HGT.11	Organizacja usług gastronomicznych	15	72,27	48	93	45	11,00	73	70;78
57.	HGT.12	Organizacja żywienia i usług gastronomicznych	1413	78,49	28	100	72	11,36	80	83
58.	INF.02	Administracja i eksploatacja systemów komputerowych, urządzeń peryferyjnych i lokalnych sieci komputerowych	282	64,37	30	98	68	14,18	65	70
59.	INF.03	Tworzenie i administrowanie stronami i aplikacjami internetowymi oraz bazami danych	2940	73,11	0	100	100	16,98	75	85

OKE w Poznaniu
Raport z egzaminu zawodowego za rok 2024 (PP2019)

Lp.	Oznaczenie kwalifikacji	Nazwa kwalifikacji	Liczba zdających	Średni wynik [%]	Najniższy wynik [%]	Najwyższy wynik [%]	Rozstęp	Odchylenie standardowe [%]	Mediana [%]	Dominanta [%]
60.	INF.04	Projektowanie, programowanie i testowanie aplikacji	172	73,30	30	100	70	21,19	75	98
61.	INF.07	Montaż i konfiguracja lokalnych sieci komputerowych oraz administrowanie systemami operacyjnymi	27	63,37	40	85	45	10,91	63	55;63; 68;75
62.	INF.08	Eksplatacja i konfiguracja oraz administrowanie sieciami rozległymi	158	62,12	25	100	75	14,81	63	65
63.	LES.02	Gospodarowanie zasobami leśnymi	137	69,15	30	100	70	14,68	73	73;83
64.	MEC.05	Użytkowanie obrabiarek skrawających	48	73,17	45	98	53	12,38	72	83
65.	MEC.08	Wykonywanie i naprawa elementów maszyn, urządzeń i narzędzi	29	75,17	53	95	42	13,11	78	88
66.	MEC.09	Organizacja i nadzorowanie procesów produkcji maszyn i urządzeń	340	66,87	20	95	75	13,05	68	68
67.	MED.01	Asystowanie lekarzowi dentyście i utrzymanie gabinetu w gotowości do pracy	178	74,71	20	100	80	19,54	83	88
68.	MED.02	Wykonywanie świadczeń stomatologicznych z zakresu profilaktyki i promocji zdrowia jamy ustnej oraz współuczestniczenie w procesie leczenia	53	85,32	53	100	47	12,92	90	98

OKE w Poznaniu
Raport z egzaminu zawodowego za rok 2024 (PP2019)

Lp.	Oznaczenie kwalifikacji	Nazwa kwalifikacji	Liczba zdających	Średni wynik [%]	Najniższy wynik [%]	Najwyższy wynik [%]	Rozstęp	Odchylenie standardowe [%]	Mediana [%]	Dominanta [%]
69.	MED.06	Wykonywanie i naprawa wyrobów medycznych z zakresu protetyki dentystycznej, ortodontcji oraz epitez twarzy	104	75,29	28	95	67	13,22	78	73
70.	MED.08	Świadczenie usług medycznych w zakresie diagnostyki obrazowej, elektromedycznej i radioterapii	110	85,83	43	100	57	11,61	90	95
71.	MED.09	Sporządzanie i wytwarzanie produktów leczniczych oraz prowadzenie obrotu produktami leczniczymi, wyrobami medycznymi, suplementami diety i środkami spożywczymi specjalnego przeznaczenia żywieniowego oraz innymi produktami dopuszczonymi do obrotu w aptece na podstawie przepisów prawa	151	85,66	38	100	62	11,20	88	95
72.	MED.10	Świadczenie usług w zakresie masażu	116	69,29	28	93	65	15,87	70	78
73.	MED.12	Wykonywanie dekontaminacji sprzętu i wyrobów medycznych	349	68,36	0	100	100	20,27	73	90
74.	MED.13	Świadczenie usług w zakresie terapii zajęciowej	95	80,95	35	100	65	12,93	83	85
75.	MED.14	Świadczenie usług medyczno-pielęgnacyjnych i opiekuńczych osobie chorej i niesamodzielnej	1197	78,33	20	100	80	13,12	80	88
76.	MEP.02	Montaż i naprawa elementów i układów optycznych	8	76,75	60	93	33	14,03	79	60;85; 93

OKE w Poznaniu
Raport z egzaminu zawodowego za rok 2024 (PP2019)

Lp.	Oznaczenie kwalifikacji	Nazwa kwalifikacji	Liczba zdających	Średni wynik [%]	Najniższy wynik [%]	Najwyższy wynik [%]	Rozstęp	Odchylenie standardowe [%]	Mediana [%]	Dominanta [%]
77.	MEP.03	Wykonywanie i naprawa pomocy wzrokowych	2	84,00	78	90	12	8,49	84	-
78.	MOD.03	Projektowanie i wytwarzanie wyrobów odzieżowych	17	83,12	70	93	23	8,00	85	93
79.	MOD.11	Organizacja procesów wytwarzania wyrobów odzieżowych	60	65,40	25	100	75	14,08	65	58;65; 73
80.	MOT.02	Obsługa, diagnozowanie oraz naprawa mechatronicznych systemów pojazdów samochodowych	10	63,10	33	78	45	14,29	68	68
81.	MOT.05	Obsługa, diagnozowanie oraz naprawa pojazdów samochodowych	51	66,67	35	98	63	16,97	65	73
82.	MOT.06	Organizacja i prowadzenie procesu obsługi pojazdów samochodowych	741	73,82	25	98	73	11,47	75	73
83.	OGR.01	Wykonywanie kompozycji florystycznych	793	67,47	10	100	90	19,96	70	75
84.	OGR.02	Zakładanie i prowadzenie upraw ogrodniczych	41	71,78	40	100	60	13,12	73	80
85.	OGR.03	Projektowanie, urządzenie i pielęgnacja roślinnych obiektów architektury krajobrazu	67	79,90	53	100	47	12,83	83	88

OKE w Poznaniu
Raport z egzaminu zawodowego za rok 2024 (PP2019)

Lp.	Oznaczenie kwalifikacji	Nazwa kwalifikacji	Liczba zdających	Średni wynik [%]	Najniższy wynik [%]	Najwyższy wynik [%]	Rozstęp	Odchylenie standardowe [%]	Mediana [%]	Dominanta [%]
86.	OGR.04	Organizacja prac związanych z budową oraz konserwacją obiektów małej architektury krajobrazu	572	78,65	30	100	70	11,59	80	83
87.	OGR.05	Planowanie i organizacja prac ogrodniczych	66	70,71	43	100	57	11,57	70	73;80
88.	PGF.02	Realizacja procesów drukowania z offsetowych form drukowych	13	81,23	55	95	40	11,65	85	85
89.	PGF.04	Przygotowywanie oraz wykonywanie prac graficznych i publikacji cyfrowych	26	56,62	38	70	32	8,50	55	53
90.	PGF.05	Drukowanie cyfrowe i obróbka druków	453	74,75	35	100	65	12,28	75	80
91.	PGF.06	Planowanie i kontrola produkcji poligraficznej	20	77,15	58	95	37	9,53	79	73
92.	PGF.07	Wykonywanie przekazu reklamowego	113	72,76	38	98	60	15,45	75	75
93.	PGF.08	Zarządzanie kampanią reklamową	769	74,31	35	100	65	12,02	75	75
94.	ROL.01	Jeździectwo i trening koni	8	65,13	43	78	35	12,67	68	73;78
95.	ROL.02	Eksploatacja pojazdów, maszyn, urządzeń i narzędzi stosowanych w rolnictwie	10	72,30	53	88	35	10,47	73	70;78
96.	ROL.03	Prowadzenie produkcji pszczelarskiej	25	89,12	65	100	35	9,71	93	98
97.	ROL.04	Prowadzenie produkcji rolniczej	547	77,41	23	100	77	14,65	80	88

OKE w Poznaniu
Raport z egzaminu zawodowego za rok 2024 (PP2019)

Lp.	Oznaczenie kwalifikacji	Nazwa kwalifikacji	Liczba zdających	Średni wynik [%]	Najniższy wynik [%]	Najwyższy wynik [%]	Rozstęp	Odchylenie standardowe [%]	Mediana [%]	Dominanta [%]
98.	ROL.05	Organizacja i prowadzenie przedsiębiorstwa w agrobiznesie	36	68,61	45	83	38	11,25	70	80
99.	ROL.06	Organizacja chowu i hodowli koni	55	92,91	65	100	35	7,87	95	100
100.	ROL.07	Szkolenie i użytkowanie koni	82	89,52	63	100	37	10,22	93	98
101.	ROL.08	Eksplotacja systemów mechatronicznych w rolnictwie	270	63,36	28	100	72	12,89	63	63;65
102.	ROL.09	Organizacja i nadzorowanie produkcji rolniczej i pszczelarskiej	24	89,33	70	100	30	8,29	90	98
103.	ROL.10	Organizacja i nadzorowanie produkcji rolniczej	310	76,15	38	100	62	13,72	78	80
104.	ROL.11	Prowadzenie chowu i inseminacji zwierząt	185	78,75	40	100	60	14,63	80	90;95
105.	ROL.12	Wykonywanie weterynaryjnych czynności pomocniczych	478	76,74	30	100	70	13,25	78	80
106.	SPC.01	Produkcja wyrobów cukierniczych	6	73,50	50	95	45	14,49	74	-
107.	SPC.03	Produkcja wyrobów piekarskich	8	87,88	73	100	27	9,43	89	-
108.	SPC.07	Organizacja i nadzorowanie produkcji wyrobów spożywczych	114	73,56	35	100	65	14,39	75	85
109.	SPL.01	Obsługa magazynów	165	76,13	35	100	65	13,53	78	78
110.	SPL.03	Obsługa ładunków w portach i terminalach	25	77,36	43	88	45	10,32	80	80;85;88
111.	SPL.04	Organizacja transportu	1907	73,09	8	100	92	11,09	73	75

OKE w Poznaniu
Raport z egzaminu zawodowego za rok 2024 (PP2019)

Lp.	Oznaczenie kwalifikacji	Nazwa kwalifikacji	Liczba zdających	Średni wynik [%]	Najniższy wynik [%]	Najwyższy wynik [%]	Rozstęp	Odchylenie standardowe [%]	Mediana [%]	Dominanta [%]
112.	SPL.05	Organizacja transportu oraz obsługa klientów i kontrahentów	367	73,87	40	100	60	11,32	75	75
113.	SPO.01	Udzielanie pomocy i organizacja wsparcia osobie niepełnosprawnej	58	86,19	70	100	30	6,89	88	93
114.	SPO.02	Świadczenie usług opiekuńczo-wspierających osobie starszej	6	72,33	63	85	22	9,69	69	65
115.	SPO.03	Świadczenie usług opiekuńczo-wspierających osobie podopiecznej	5	79,20	63	90	27	11,56	80	90
116.	SPO.04	Świadczenie usług opiekuńczych i wspomagających rozwój dziecka	45	78,91	53	100	47	12,59	80	83
117.	SPO.05	Świadczenie usług opiekuńczych	27	76,00	28	95	67	16,55	80	95
118.	TDR.01	Eksploatacja środków transportu drogowego	25	70,20	55	95	40	10,03	68	75
119.	TDR.02	Organizacja przewozu środkami transportu drogowego	19	68,63	43	88	45	10,97	70	70
120.	TKO.04	Organizacja robót związanych z budową i utrzymaniem kolejowych obiektów inżynierskich oraz podstawy kosztorysowania	7	64,43	50	85	35	12,75	65	-
121.	TKO.06	Montaż i eksploatacja środków transportu szynowego	32	84,19	50	100	50	11,30	88	88
122.	TKO.07	Organizacja i prowadzenie ruchu pociągów	1	88,00	-	-	-	-	-	-

OKE w Poznaniu
Raport z egzaminu zawodowego za rok 2024 (PP2019)

Lp.	Oznaczenie kwalifikacji	Nazwa kwalifikacji	Liczba zdających	Średni wynik [%]	Najniższy wynik [%]	Najwyższy wynik [%]	Rozstęp	Odchylenie standardowe [%]	Mediana [%]	Dominanta [%]
123.	TKO.08	Planowanie i realizacja przewozów kolejowych	15	69,73	40	83	43	10,94	75	75
124.	TLO.02	Obsługa operacyjna portu lotniczego i współpraca ze służbami żeglugi powietrznej	43	70,67	33	93	60	12,08	73	60;65; 78
125.	TLO.03	Wykonywanie obsługi technicznej płatowca i jego instalacji oraz zespołu napędowego statków powietrznych	25	57,72	23	85	62	18,44	55	38;48; 83
126.	TWO.06	Organizacja i wykonywanie prac związanych z eksploatacją maszyn, urządzeń i instalacji okrętowych	32	77,09	50	93	43	11,03	78	65
127.	TWO.07	Pełnienie wachty morskiej i portowej	12	65,25	23	88	65	17,02	67	65

4.2. Parametry statystyczne wyników części praktycznej egzaminu w Okręgu – sesja Zima 2024 r.

Tabela 28. Parametry statystyczne wyników części praktycznej egzaminu w poszczególnych kwalifikacjach w Okręgu – sesja Zima 2024 (termin główny)

Lp.	Oznaczenie kwalifikacji	Nazwa kwalifikacji	Liczba zdających	Średni wynik [%]	Najniższy wynik [%]	Najwyższy wynik [%]	Rozstęp	Odchylenie standardowe [%]	Mediana [%]	Dominanta [%]
1.	AUD.01	Przygotowanie i organizacja produkcji audiowizualnej	14	69,43	55	91	36	11,61	68	58
2.	AUD.02	Rejestracja, obróbka i publikacja obrazu	162	79,72	0	98	98	15,39	84	92
3.	AUD.04	Strojenie i korekta fortepianów i pianin	16	99,06	94	100	6	1,81	100	100
4.	AUD.05	Realizacja projektów graficznych i multimedialnych	393	78,09	0	100	100	18,79	83	90
5.	BPO.01	Zarządzanie bezpieczeństwem w środowisku pracy	724	64,07	0	100	100	23,76	65	44
6.	BPO.02	Ochrona osób i mienia	6	46,67	12	91	79	30,54	48	-
7.	BUD.01	Wykonywanie robót zbrojarskich i betoniarskich	17	93,82	84	100	16	3,71	95	95
8.	BUD.12	Wykonywanie robót murarskich i tynkarskich	52	94,33	82	100	18	5,37	97	100
9.	BUD.13	Eksploatacja maszyn i urządzeń do robót ziemnych i drogowych	22	96,36	87	100	13	3,74	96	100
10.	BUD.14	Organizacja i kontrola robót budowlanych oraz sporządzanie kosztorysów	644	82,81	0	100	100	16,98	87	100
11.	BUD.15	Organizacja robót związanych z budową i utrzymaniem dróg i obiektów inżynierskich oraz sporządzanie kosztorysów	36	88,89	53	100	47	12,64	94	100

OKE w Poznaniu
Raport z egzaminu zawodowego za rok 2024 (PP2019)

Lp.	Oznaczenie kwalifikacji	Nazwa kwalifikacji	Liczba zdających	Średni wynik [%]	Najniższy wynik [%]	Najwyższy wynik [%]	Rozstęp	Odchylenie standardowe [%]	Mediana [%]	Dominanta [%]
12.	BUD.18	Wykonywanie pomiarów sytuacyjnych, wysokościowych i realizacyjnych oraz opracowywanie wyników tych pomiarów	27	99,52	93	100	7	1,42	100	100
13.	BUD.19	Wykonywanie prac geodezyjnych związanych z katastrzem i gospodarką nieruchomościami	128	79,34	0	100	100	27,20	89	98
14.	BUD.20	Organizacja robót związanych z budową, montażem i eksploatacją sieci oraz instalacji sanitarnych	32	74,16	28	97	69	17,55	79	79
15.	BUD.24	Prowadzenie prac renowatorskich elementów architektury	72	91,25	82	100	18	5,44	92	92
16.	BUD.25	Organizacja, kontrola i sporządzanie kosztorysów robót wykończeniowych w budownictwie	94	79,83	0	100	100	18,77	86	100
17.	CHM.03	Przygotowywanie sprzętu, odczynników chemicznych i próbek do badań analitycznych	26	82,54	63	100	37	9,82	84	75;88; 96
18.	CHM.04	Wykonywanie badań analitycznych	73	92,75	74	100	26	5,74	94	98
19.	CHM.05	Ocena stanu środowiska, planowanie i realizacja zadań w ochronie środowiska	137	81,14	29	100	71	13,68	84	88
20.	CHM.06	Organizacja i kontrolowanie procesów technologicznych w przemyśle chemicznym	18	81,33	60	100	40	10,45	80	78;79; 81

OKE w Poznaniu
Raport z egzaminu zawodowego za rok 2024 (PP2019)

Lp.	Oznaczenie kwalifikacji	Nazwa kwalifikacji	Liczba zdających	Średni wynik [%]	Najniższy wynik [%]	Najwyższy wynik [%]	Rozstęp	Odchylenie standardowe [%]	Mediana [%]	Dominanta [%]
21.	DRM.04	Wytwarzanie wyrobów z drewna i materiałów drewnopochodnych	20	97,45	91	100	9	2,39	97	100
22.	DRM.08	Organizacja i prowadzenie procesów przetwarzania drewna i materiałów drewnopochodnych	79	71,27	28	94	66	15,96	73	72
23.	EKA.01	Obsługa klienta w jednostkach administracji	193	82,27	0	100	100	18,36	89	93;94
24.	EKA.02	Organizacja i prowadzenie archiwum	18	52,61	2	100	98	35,30	62	6;92;100
25.	EKA.03	Opracowywanie materiałów archiwalnych	16	72,81	49	92	43	12,66	71	67;71
26.	EKA.04	Prowadzenie dokumentacji w jednostce organizacyjnej	79	94,46	69	100	31	6,22	96	100
27.	EKA.05	Prowadzenie spraw kadrowo-płacowych i gospodarki finansowej jednostek organizacyjnych	1330	91,02	0	100	100	12,80	96	100
28.	EKA.07	Prowadzenie rachunkowości	187	92,79	15	100	85	13,45	98	100
29.	EKA.08	Świadczenie usług pocztowych i finansowych oraz wykonywanie zadań rozdzielczo-ekspedycyjnych	289	71,78	0	100	100	20,25	76	90
30.	ELE.02	Montaż, uruchamianie i konserwacja instalacji, maszyn i urządzeń elektrycznych	134	96,22	44	100	56	9,09	100	100

OKE w Poznaniu
Raport z egzaminu zawodowego za rok 2024 (PP2019)

Lp.	Oznaczenie kwalifikacji	Nazwa kwalifikacji	Liczba zdających	Średni wynik [%]	Najniższy wynik [%]	Najwyższy wynik [%]	Rozstęp	Odchylenie standardowe [%]	Mediana [%]	Dominanta [%]
31.	ELE.04	Eksplatacja i organizacja robót związanych z montażem instalacji i urządzeń chłodniczych, klimatyzacyjnych oraz pomp ciepła	33	66,58	17	98	81	22,80	72	58;84; 85
32.	ELE.05	Eksplatacja maszyn, urządzeń i instalacji elektrycznych	494	83,22	11	100	89	19,37	91	100
33.	ELE.06	Montaż, uruchamianie oraz eksploatacja instalacji i jednostek przesyłowych w systemach energetycznych	6	71,00	32	98	66	26,38	81	-
34.	ELE.07	Montaż, uruchamianie oraz eksploatacja instalacji i jednostek wytwórczych w systemach energetycznych	20	83,35	54	100	46	12,06	85	85;88
35.	ELE.10	Montaż i uruchamianie urządzeń i systemów energetyki odnawialnej	16	99,50	94	100	6	1,55	100	100
36.	ELE.11	Eksplatacja urządzeń i systemów energetyki odnawialnej	189	78,07	0	100	100	16,63	82	88
37.	ELM.02	Montaż oraz instalowanie układów i urządzeń elektronicznych	34	94,47	52	100	48	8,58	97	100
38.	ELM.03	Montaż, uruchamianie i konserwacja urządzeń i systemów mechatronicznych	63	95,49	82	100	18	4,47	96	100
39.	ELM.04	Eksplatacja układów automatyki przemysłowej	140	88,43	45	100	55	13,09	94	100
40.	ELM.05	Eksplatacja urządzeń elektronicznych	250	76,18	18	100	82	19,09	81	98

OKE w Poznaniu
Raport z egzaminu zawodowego za rok 2024 (PP2019)

Lp.	Oznaczenie kwalifikacji	Nazwa kwalifikacji	Liczba zdających	Średni wynik [%]	Najniższy wynik [%]	Najwyższy wynik [%]	Rozstęp	Odchylenie standardowe [%]	Mediana [%]	Dominanta [%]
41.	ELM.06	Eksploatacja i programowanie urządzeń i systemów mechatronicznych	753	91,80	0	100	100	14,60	96	100
42.	FRK.01	Wykonywanie usług fryzjerskich	80	94,90	75	100	25	5,50	97	100
43.	FRK.03	Projektowanie i wykonywanie fryzur	478	83,85	0	100	100	14,34	88	95
44.	FRK.04	Wykonywanie zabiegów kosmetycznych	267	67,29	11	100	89	19,17	70	69;81; 83
45.	FRK.05	Świadczenie usług w zakresie zabiegów podologicznych	12	82,00	62	95	33	10,44	84	87
46.	GIW.06	Wykonywanie prac geologicznych	6	77,17	51	100	49	23,81	79	100
47.	HAN.01	Prowadzenie sprzedaży	21	94,81	66	100	34	9,11	98	100
48.	HAN.02	Prowadzenie działań handlowych	256	82,34	0	100	100	19,92	88	94
49.	HGT.02	Przygotowanie i wydawanie dań	42	96,95	88	100	12	3,45	98	100
50.	HGT.03	Obsługa gości w obiekcie świadczącym usługi hotelarskie	157	88,42	0	100	100	10,74	91	96
51.	HGT.06	Realizacja usług w recepcji	762	91,40	54	100	46	8,80	94	100
52.	HGT.07	Przygotowanie imprez i usług turystycznych	81	90,25	55	100	45	12,01	94	100

OKE w Poznaniu
Raport z egzaminu zawodowego za rok 2024 (PP2019)

Lp.	Oznaczenie kwalifikacji	Nazwa kwalifikacji	Liczba zdających	Średni wynik [%]	Najniższy wynik [%]	Najwyższy wynik [%]	Rozstęp	Odchylenie standardowe [%]	Mediana [%]	Dominanta [%]
53.	HGT.08	Obsługa klienta oraz rozliczanie imprez i usług turystycznych	508	92,55	44	100	56	7,19	94	100
54.	HGT.09	Prowadzenie działalności turystycznej na obszarach wiejskich	1	100,00	-	-	-	-	-	-
55.	HGT.10	Prowadzenie gospodarstwa agroturystycznego	9	81,44	62	95	33	12,31	86	86; 88
56.	HGT.11	Organizacja usług gastronomicznych	15	83,33	70	89	19	5,09	85	81;85; 87;89
57.	HGT.12	Organizacja żywienia i usług gastronomicznych	1412	83,88	0	100	100	15,53	88	96
58.	INF.02	Administracja i eksploatacja systemów komputerowych, urządzeń peryferyjnych i lokalnych sieci komputerowych	278	78,98	0	100	100	25,85	89	100
59.	INF.03	Tworzenie i administrowanie stronami i aplikacjami internetowymi oraz bazami danych	2936	74,81	0	100	100	30,88	90	100
60.	INF.04	Projektowanie, programowanie i testowanie aplikacji	174	71,51	0	100	100	34,23	88	100
61.	INF.07	Montaż i konfiguracja lokalnych sieci komputerowych oraz administrowanie systemami operacyjnymi	27	94,37	37	100	63	12,21	98	100
62.	INF.08	Eksploatacja i konfiguracja oraz administrowanie sieciami rozległymi	158	90,03	5	100	95	15,17	94	100
63.	LES.02	Gospodarowanie zasobami leśnymi	137	94,28	35	100	65	8,75	98	100

OKE w Poznaniu
Raport z egzaminu zawodowego za rok 2024 (PP2019)

Lp.	Oznaczenie kwalifikacji	Nazwa kwalifikacji	Liczba zdających	Średni wynik [%]	Najniższy wynik [%]	Najwyższy wynik [%]	Rozstęp	Odchylenie standardowe [%]	Mediana [%]	Dominanta [%]
64.	MEC.05	Użytkowanie obrabiarek skrawających	48	92,73	75	100	25	6,18	92	100
65.	MEC.08	Wykonywanie i naprawa elementów maszyn, urządzeń i narzędzi	30	89,90	52	100	48	8,95	92	95
66.	MEC.09	Organizacja i nadzorowanie procesów produkcji maszyn i urządzeń	340	76,43	0	100	100	20,98	83	90
67.	MED.01	Asystowanie lekarzowi dentyście i utrzymanie gabinetu w gotowości do pracy	180	88,77	0	100	100	11,71	91	91;96
68.	MED.02	Wykonywanie świadczeń stomatologicznych z zakresu profilaktyki i promocji zdrowia jamy ustnej oraz współuczestniczenie w procesie leczenia	53	91,08	74	100	26	5,96	92	94
69.	MED.06	Wykonywanie i naprawa wyrobów medycznych z zakresu protetyki dentystycznej, ortodoncji oraz epitez twarzy	104	94,89	54	100	46	7,09	97	100
70.	MED.08	Świadczenie usług medycznych w zakresie diagnostyki obrazowej, elektromedycznej i radioterapii	110	93,40	76	100	24	5,50	94	96
71.	MED.09	Sporządzanie i wytwarzanie produktów leczniczych oraz prowadzenie obrotu produktami leczniczymi, wyrobami medycznymi, suplementami diety i środkami spożywczymi specjalnego przeznaczenia żywieniowego oraz innymi produktami dopuszczonymi do obrotu w aptece na podstawie przepisów prawa	151	83,68	20	100	80	19,44	94	98

OKE w Poznaniu
Raport z egzaminu zawodowego za rok 2024 (PP2019)

Lp.	Oznaczenie kwalifikacji	Nazwa kwalifikacji	Liczba zdających	Średni wynik [%]	Najniższy wynik [%]	Najwyższy wynik [%]	Rozstęp	Odchylenie standardowe [%]	Mediana [%]	Dominanta [%]
72.	MED.10	Świadczenie usług w zakresie masażu	115	84,91	0	100	100	18,49	92	100
73.	MED.12	Wykonywanie dekontaminacji sprzętu i wyrobów medycznych	344	83,61	0	100	100	23,27	92	100
74.	MED.13	Świadczenie usług w zakresie terapii zajęciowej	95	86,11	29	100	71	16,37	93	100
75.	MED.14	Świadczenie usług medyczno-pielęgnacyjnych i opiekuńczych osobie chorej i niesamodzielnej	1196	91,61	0	100	100	11,01	94	100
76.	MEP.02	Montaż i naprawa elementów i układów optycznych	8	99,50	96	100	4	1,41	100	100
77.	MEP.03	Wykonywanie i naprawa pomocy wzrokowych	2	94,00	88	100	12	8,49	94	-
78.	MOD.03	Projektowanie i wytwarzanie wyrobów odzieżowych	17	95,82	89	100	11	3,47	96	96;97;100
79.	MOD.11	Organizacja procesów wytwarzania wyrobów odzieżowych	59	70,44	16	96	80	16,14	76	76
80.	MOT.02	Obsługa, diagnozowanie oraz naprawa mechatronicznych systemów pojazdów samochodowych	9	92,44	87	96	9	2,60	93	93
81.	MOT.05	Obsługa, diagnozowanie oraz naprawa pojazdów samochodowych	52	94,00	85	100	15	4,18	95	94;95;96
82.	MOT.06	Organizacja i prowadzenie procesu obsługi pojazdów samochodowych	744	72,43	6	100	94	20,27	75	100

OKE w Poznaniu
Raport z egzaminu zawodowego za rok 2024 (PP2019)

Lp.	Oznaczenie kwalifikacji	Nazwa kwalifikacji	Liczba zdających	Średni wynik [%]	Najniższy wynik [%]	Najwyższy wynik [%]	Rozstęp	Odchylenie standardowe [%]	Mediana [%]	Dominanta [%]
83.	OGR.01	Wykonywanie kompozycji florystycznych	789	89,96	0	100	100	19,03	96	100
84.	OGR.02	Zakładanie i prowadzenie upraw ogrodnich	40	100,00	100	100	0	0,00	100	100
85.	OGR.03	Projektowanie, urządzenie i pielęgnacja roślinnych obiektów architektury krajobrazu	65	89,05	49	100	51	9,41	91	100
86.	OGR.04	Organizacja prac związanych z budową oraz konserwacją obiektów małej architektury krajobrazu	571	88,41	34	100	66	12,18	92	96
87.	OGR.05	Planowanie i organizacja prac ogrodnich	66	76,11	28	98	70	15,46	78	92
88.	PGF.02	Realizacja procesów drukowania z offsetowych form drukowych	13	95,92	91	97	6	1,93	97	97
89.	PGF.04	Przygotowywanie oraz wykonywanie prac graficznych i publikacji cyfrowych	26	63,50	17	96	79	20,82	62	61
90.	PGF.05	Drukowanie cyfrowe i obróbka druków	453	93,86	0	100	100	8,83	96	100
91.	PGF.06	Planowanie i kontrola produkcji poligraficznej	20	77,00	55	100	45	11,72	80	80;81; 87
92.	PGF.07	Wykonywanie przekazu reklamowego	113	93,31	60	100	40	7,24	96	97
93.	PGF.08	Zarządzanie kampanią reklamową	769	90,09	0	100	100	12,06	93	100

OKE w Poznaniu
Raport z egzaminu zawodowego za rok 2024 (PP2019)

Lp.	Oznaczenie kwalifikacji	Nazwa kwalifikacji	Liczba zdających	Średni wynik [%]	Najniższy wynik [%]	Najwyższy wynik [%]	Rozstęp	Odchylenie standardowe [%]	Mediana [%]	Dominanta [%]
94.	ROL.01	Jeździectwo i trening koni	8	91,75	82	100	18	8,45	94	82;100
95.	ROL.02	Eksploatacja pojazdów, maszyn, urządzeń i narzędzi stosowanych w rolnictwie	10	96,40	91	100	9	3,69	97	100
96.	ROL.03	Prowadzenie produkcji pszczelarskiej	25	100,00	100	100	0	0,00	100	100
97.	ROL.04	Prowadzenie produkcji rolniczej	552	95,41	0	100	100	7,81	100	100
98.	ROL.05	Organizacja i prowadzenie przedsiębiorstwa w agrobiznesie	36	82,61	42	100	58	12,83	85	78;89; 96
99.	ROL.06	Organizacja chowu i hodowli koni	56	91,66	75	99	24	4,30	93	93
100.	ROL.07	Szkolenie i użytkowanie koni	81	92,90	31	100	69	9,45	94	100
101.	ROL.08	Eksploatacja systemów mechatronicznych w rolnictwie	270	68,61	5	99	94	19,25	69	95
102.	ROL.09	Organizacja i nadzorowanie produkcji rolniczej i pszczelarskiej	24	96,13	86	100	14	3,34	97	98
103.	ROL.10	Organizacja i nadzorowanie produkcji rolniczej	311	83,06	6	100	94	17,24	90	96
104.	ROL.11	Prowadzenie chowu i inseminacji zwierząt	185	79,03	37	98	61	11,66	80	96
105.	ROL.12	Wykonywanie weterynaryjnych czynności pomocniczych	477	91,94	64	100	36	6,10	93	98

OKE w Poznaniu
Raport z egzaminu zawodowego za rok 2024 (PP2019)

Lp.	Oznaczenie kwalifikacji	Nazwa kwalifikacji	Liczba zdających	Średni wynik [%]	Najniższy wynik [%]	Najwyższy wynik [%]	Rozstęp	Odchylenie standardowe [%]	Mediana [%]	Dominanta [%]
106.	SPC.01	Produkcja wyrobów cukierniczych	6	95,00	92	97	5	2,00	96	96
107.	SPC.03	Produkcja wyrobów piekarskich	8	100,00	100	100	0	0,00	100	100
108.	SPC.07	Organizacja i nadzorowanie produkcji wyrobów spożywczych	114	87,82	26	100	74	11,42	91	91
109.	SPL.01	Obsługa magazynów	165	83,90	14	100	86	17,01	90	100
110.	SPL.03	Obsługa ładunków w portach i terminalach	25	92,20	59	100	41	12,14	98	100
111.	SPL.04	Organizacja transportu	1908	90,76	0	100	100	15,04	97	100
112.	SPL.05	Organizacja transportu oraz obsługa klientów i kontrahentów	367	87,66	30	100	70	13,58	92	98;100
113.	SPO.01	Udzielanie pomocy i organizacja wsparcia osobie niepełnosprawnej	58	91,02	76	100	24	6,35	91	89
114.	SPO.02	Świadczenie usług opiekuńczo-wspierających osobie starszej	6	92,50	82	100	18	8,38	94	100
115.	SPO.03	Świadczenie usług opiekuńczo-wspierających osobie podopiecznej	5	90,60	81	100	19	9,02	94	81
116.	SPO.04	Świadczenie usług opiekuńczych i wspomagających rozwój dziecka	44	90,02	62	100	38	8,23	91	90;100
117.	SPO.05	Świadczenie usług opiekuńczych	27	85,59	55	96	41	10,30	89	95

OKE w Poznaniu
Raport z egzaminu zawodowego za rok 2024 (PP2019)

Lp.	Oznaczenie kwalifikacji	Nazwa kwalifikacji	Liczba zdających	Średni wynik [%]	Najniższy wynik [%]	Najwyższy wynik [%]	Rozstęp	Odchylenie standardowe [%]	Mediana [%]	Dominanta [%]
118.	TDR.01	Eksploatacja środków transportu drogowego	27	94,67	75	100	25	7,21	97	100
119.	TDR.02	Organizacja przewozu środkami transportu drogowego	19	77,00	37	94	57	19,76	87	87
120.	TKO.04	Organizacja robót związanych z budową i utrzymaniem kolejowych obiektów inżynierskich oraz podstawy kosztorysowania	7	77,14	64	83	19	6,23	78	78
121.	TKO.06	Montaż i eksploatacja środków transportu szynowego	32	95,47	84	100	16	4,52	97	100
122.	TKO.07	Organizacja i prowadzenie ruchu pociągów	1	91,00	-	-	-	-	-	-
123.	TKO.08	Planowanie i realizacja przewozów kolejowych	15	82,87	64	99	35	11,67	81	77;94
124.	TLO.02	Obsługa operacyjna portu lotniczego i współpraca ze służbami żeglugi powietrznej	43	74,93	46	95	49	13,20	77	72;86
125.	TLO.03	Wykonywanie obsługi technicznej płatowca i jego instalacji oraz zespołu napędowego statków powietrznych	25	80,64	36	96	60	16,24	84	95
126.	TWO.06	Organizacja i wykonywanie prac związanych z eksploatacją maszyn, urządzeń i instalacji okrętowych	32	86,03	60	100	40	10,65	87	87;94; 100
127.	TWO.07	Pełnienie wachty morskiej i portowej	11	86,45	66	100	34	11,97	89	95

5. ANALIZA JAKOŚCIOWA ZDAWALNOŚCI EGZAMINU ZAWODOWEGO – SESJA ZIMA 2024 r.

5.1. Analiza jakościowa zdawalności części pisemnej egzaminu – sesja Zima 2024 r.

Tabela 29. Współczynniki łatwości zadań w części pisemnej egzaminu – sesja Zima 2024 – termin główny (część 1 – zadania 1-20)

Lp.	Oznaczenie kwalifikacji	z1	z2	z3	z4	z5	z6	z7	z8	z9	z10	z11	z12	z13	z14	z15	z16	z17	z18	z19	z20
1.	AUD.01	0,64	0,93	0,64	0,43	0,71	0,64	0,57	0,64	0,79	0,50	0,93	0,43	0,86	0,71	1,00	0,93	0,64	1,00	0,79	0,86
2.	AUD.02	0,75	0,48	0,82	0,72	0,69	0,57	0,58	0,70	0,59	0,63	0,67	0,73	0,48	0,73	0,57	0,85	0,64	0,79	0,85	0,74
3.	AUD.04	0,81	0,25	0,69	0,94	0,81	0,94	0,94	0,81	0,88	0,94	0,88	0,88	0,44	0,94	0,94	1,00	0,63	0,81	0,75	0,88
4.	AUD.05	0,87	0,50	0,43	0,52	0,69	0,85	0,48	0,61	0,84	0,70	0,51	0,85	0,78	0,60	0,73	0,67	0,90	0,51	0,88	0,98
5.	BPO.01	0,87	0,59	0,68	0,73	0,89	0,87	0,54	0,73	0,83	0,86	0,90	0,55	0,79	0,67	0,63	0,48	0,55	0,75	0,63	0,88
6.	BPO.02	0,00	0,67	0,33	0,50	0,33	0,33	0,67	1,00	0,00	0,33	0,50	0,67	1,00	0,00	0,67	0,33	0,83	0,50	0,17	0,17
7.	BUD.01	0,88	0,71	0,71	0,35	0,82	1,00	0,47	0,76	0,82	0,88	0,82	0,94	0,65	0,71	0,94	0,88	0,94	0,47	0,71	0,82
8.	BUD.12	0,69	0,69	0,83	0,73	0,85	0,79	0,92	0,81	0,87	0,65	0,88	0,90	0,83	0,73	0,94	0,81	0,85	0,73	0,85	0,92
9.	BUD.13	0,82	0,82	0,59	0,73	0,82	0,86	0,95	0,86	0,91	0,91	0,73	0,91	0,91	0,91	0,73	0,77	0,86	0,91	0,86	0,91
10.	BUD.14	0,79	0,73	0,73	0,87	0,83	0,63	0,53	0,71	0,77	0,50	0,81	0,69	0,53	0,62	0,52	0,63	0,77	0,83	0,66	0,66
11.	BUD.15	0,92	0,97	0,75	0,94	0,67	0,94	0,39	0,92	0,81	0,97	1,00	0,89	0,86	0,78	0,83	0,58	0,89	0,94	0,92	0,56
12.	BUD.18	0,96	0,70	0,85	0,81	0,63	0,74	0,85	0,74	0,74	0,93	0,70	0,78	0,85	0,89	0,74	0,93	0,70	0,96	0,70	0,78
13.	BUD.19	0,82	0,76	0,88	0,78	0,55	0,58	0,63	0,76	0,65	0,82	0,88	0,54	0,55	0,82	0,69	0,73	0,77	0,72	0,56	0,87
14.	BUD.20	1,00	0,84	0,72	0,63	0,56	0,56	0,94	0,81	0,78	0,75	0,59	0,81	0,75	0,78	0,81	0,53	0,97	0,78	0,34	0,81
15.	BUD.24	0,68	0,36	0,81	0,94	0,51	0,82	0,53	0,88	0,63	0,49	0,67	0,68	0,81	0,44	0,22	0,89	0,69	0,81	0,69	0,61
16.	BUD.25	0,62	0,83	0,26	0,68	0,51	0,56	0,51	0,61	0,68	0,56	0,66	0,60	0,88	0,51	0,62	0,53	0,73	0,69	0,82	0,56
17.	CHM.03	0,69	0,69	0,62	0,85	0,96	0,62	1,00	0,69	0,65	0,88	0,85	0,31	0,77	0,31	0,73	0,15	0,58	0,54	0,58	0,73
18.	CHM.04	0,92	0,67	0,95	0,59	0,51	0,66	0,85	0,63	0,60	0,77	0,73	0,78	0,79	0,75	0,51	0,74	0,55	0,74	0,89	0,78
19.	CHM.05	0,65	0,73	0,45	0,72	0,52	0,77	0,82	0,88	0,65	0,70	0,82	0,72	0,57	0,80	0,64	0,83	0,56	0,92	0,47	0,61

OKE w Poznaniu
Raport z egzaminu zawodowego za rok 2024 (PP2019)

Lp.	Oznaczenie kwalifikacji	z1	z2	z3	z4	z5	z6	z7	z8	z9	z10	z11	z12	z13	z14	z15	z16	z17	z18	z19	z20
20.	CHM.06	0,78	0,56	0,83	0,61	0,67	0,61	0,67	0,72	0,61	0,89	0,33	0,56	0,72	0,56	0,56	0,44	0,44	0,72	0,89	0,50
21.	DRM.04	0,90	0,95	0,57	0,76	0,62	0,67	0,76	0,67	0,71	0,57	0,52	0,52	0,71	0,95	0,76	0,81	0,90	0,57	0,71	0,62
22.	DRM.08	0,56	0,59	0,72	0,71	0,54	0,86	0,84	0,76	0,67	0,68	0,49	0,59	0,84	0,89	0,72	0,63	0,82	0,80	0,91	0,72
23.	EKA.01	0,51	0,86	0,66	0,57	0,48	0,52	0,65	0,67	0,64	0,66	0,64	0,81	0,54	0,70	0,59	0,62	0,81	0,47	0,73	0,64
24.	EKA.02	0,76	0,81	0,57	0,67	0,57	0,62	0,62	0,86	0,76	0,90	0,81	0,67	0,43	0,33	0,67	0,62	0,76	0,62	0,52	0,62
25.	EKA.03	0,92	0,85	0,77	0,69	0,85	0,46	0,38	0,69	0,38	0,23	0,38	0,46	0,77	0,77	0,38	0,23	0,23	0,31	0,77	0,38
26.	EKA.04	0,49	0,88	0,88	0,87	0,69	0,91	0,86	0,91	0,74	0,45	0,79	0,79	0,79	0,61	0,83	0,79	0,56	0,53	0,94	0,83
27.	EKA.05	0,81	0,53	0,61	0,84	0,65	0,97	0,88	0,97	0,83	0,93	0,86	0,86	0,86	0,63	0,85	0,79	0,84	0,73	0,89	0,57
28.	EKA.07	0,90	0,54	0,97	0,86	0,69	0,53	0,79	0,90	0,81	0,88	0,68	0,86	0,73	0,73	0,76	0,77	0,72	0,91	0,97	0,91
29.	EKA.08	0,75	0,37	0,74	0,56	0,45	0,62	0,55	0,54	0,70	0,52	0,42	0,42	0,35	0,60	0,56	0,61	0,68	0,77	0,62	0,70
30.	ELE.02	0,83	0,83	0,50	0,59	0,50	0,49	0,76	0,61	0,55	0,84	0,82	0,73	0,75	0,81	0,66	0,53	0,64	0,59	0,72	0,73
31.	ELE.04	0,67	0,42	0,52	0,76	0,61	0,94	0,73	0,36	0,52	0,30	0,52	0,70	0,73	0,79	0,48	0,55	0,76	0,58	0,30	0,45
32.	ELE.05	0,85	0,84	0,58	0,38	0,50	0,32	0,61	0,37	0,37	0,61	0,73	0,71	0,77	0,68	0,58	0,49	0,59	0,84	0,49	0,56
33.	ELE.06	0,50	0,50	0,50	0,67	0,67	1,00	0,33	0,33	0,50	0,50	1,00	0,17	0,67	0,67	1,00	1,00	1,00	1,00	0,50	0,83
34.	ELE.07	0,75	0,10	0,80	1,00	0,50	0,70	0,70	0,65	0,80	0,90	0,75	0,70	0,50	0,25	0,65	0,95	0,85	1,00	0,60	0,55
35.	ELE.10	0,94	0,81	0,88	0,94	0,94	0,81	0,63	0,94	0,94	0,69	0,69	0,81	0,94	0,75	0,94	0,88	0,50	0,81	0,94	1,00
36.	ELE.11	0,68	0,79	0,41	0,72	0,68	0,40	0,84	0,61	0,96	0,75	0,76	0,40	0,68	0,72	0,96	0,67	0,52	0,53	0,73	0,65
37.	ELM.02	0,65	0,74	0,68	0,68	0,59	0,41	0,41	0,50	0,65	0,62	0,50	0,35	0,88	0,53	0,76	0,59	0,74	0,91	0,74	0,76
38.	ELM.03	0,52	0,22	0,33	0,81	0,86	0,75	0,67	0,83	0,84	0,71	0,70	0,79	0,68	0,75	0,83	0,76	0,86	0,63	0,70	0,67
39.	ELM.04	0,73	0,94	0,93	0,64	0,59	0,70	0,64	0,67	0,68	0,71	0,46	0,51	0,83	0,67	0,62	0,85	0,44	0,70	0,51	0,58
40.	ELM.05	0,94	0,57	0,48	0,59	0,58	0,36	0,56	0,58	0,43	0,60	0,50	0,56	0,56	0,59	0,59	0,43	0,70	0,71	0,67	0,72
41.	ELM.06	0,61	0,53	0,42	0,91	0,75	0,50	0,40	0,85	0,81	0,72	0,73	0,61	0,77	0,69	0,71	0,83	0,32	0,77	0,49	0,59

OKE w Poznaniu
Raport z egzaminu zawodowego za rok 2024 (PP2019)

Lp.	Oznaczenie kwalifikacji	z1	z2	z3	z4	z5	z6	z7	z8	z9	z10	z11	z12	z13	z14	z15	z16	z17	z18	z19	z20
42.	FRK.01	0,60	0,70	0,66	0,68	0,79	0,85	0,65	0,76	0,45	0,83	0,64	0,79	0,74	0,68	0,61	0,66	0,76	0,63	0,66	0,70
43.	FRK.03	0,67	0,95	0,71	0,73	0,71	0,77	0,54	0,74	0,74	0,65	0,63	0,83	0,75	0,61	0,85	0,61	0,65	0,65	0,43	0,73
44.	FRK.04	0,65	0,66	0,65	0,71	0,51	0,55	0,60	0,64	0,66	0,73	0,53	0,50	0,71	0,51	0,72	0,60	0,62	0,59	0,68	0,73
45.	FRK.05	0,75	0,75	0,50	0,75	0,92	0,75	0,75	0,83	0,67	1,00	0,92	0,75	0,92	0,92	0,75	0,75	0,75	0,58	1,00	1,00
46.	GIW.06	0,67	0,33	0,50	0,33	0,50	0,50	0,67	0,67	0,50	0,67	0,83	0,50	0,50	0,17	0,50	0,83	0,83	0,83	0,33	0,33
47.	HAN.01	0,86	0,52	0,67	0,95	0,81	0,71	0,71	0,71	0,48	0,29	0,76	1,00	0,76	0,67	0,86	0,90	0,86	0,90	0,86	0,57
48.	HAN.02	0,60	0,56	0,69	0,91	0,94	0,92	0,19	0,58	0,84	0,72	0,85	0,77	0,91	0,80	0,76	0,87	0,80	0,85	0,79	0,75
49.	HGT.02	0,90	0,67	0,64	0,83	0,81	0,81	0,76	0,74	0,93	0,83	0,79	0,62	0,86	0,81	0,86	0,88	0,98	0,76	0,67	0,88
50.	HGT.03	0,90	0,63	0,87	0,73	0,55	0,31	0,95	0,69	0,71	0,60	0,88	0,73	0,83	0,67	0,90	0,85	0,90	0,50	0,55	0,75
51.	HGT.06	0,74	0,29	0,68	0,79	0,64	0,70	0,21	0,77	0,99	0,70	0,93	0,94	0,82	0,80	0,71	0,78	0,93	0,62	0,94	0,91
52.	HGT.07	0,79	0,86	0,80	0,85	0,70	0,58	0,86	0,53	0,83	0,52	0,75	0,44	0,89	0,79	0,83	0,78	0,69	0,64	0,89	0,88
53.	HGT.08	0,53	0,88	0,77	0,59	0,93	0,87	0,94	0,88	0,61	0,87	0,33	0,76	0,84	0,55	0,85	0,84	0,84	0,86	0,92	0,87
54.	HGT.09	0,00	1,00	1,00	1,00	1,00	1,00	1,00	1,00	1,00	1,00	0,00	1,00	0,00	1,00	1,00	0,00	0,00	0,00	1,00	0,00
55.	HGT.10	0,89	0,67	0,67	0,89	0,78	0,89	0,56	0,67	0,89	0,44	0,89	0,67	1,00	1,00	0,33	0,33	0,78	0,89	0,56	0,33
56.	HGT.11	0,60	0,93	0,27	0,60	0,53	0,93	0,40	0,73	0,80	0,80	0,47	0,93	0,80	0,80	0,87	0,80	0,80	0,60	0,67	0,93
57.	HGT.12	0,89	0,86	0,70	0,78	0,72	0,84	0,82	0,53	0,67	0,92	0,52	0,96	0,87	0,78	0,95	0,65	0,87	0,97	0,87	0,80
58.	INF.02	0,55	0,40	0,72	0,71	0,57	0,79	0,59	0,62	0,80	0,44	0,59	0,67	0,53	0,67	0,64	0,71	0,82	0,66	0,79	0,59
59.	INF.03	0,68	0,77	0,86	0,69	0,81	0,67	0,64	0,84	0,63	0,78	0,67	0,60	0,74	0,72	0,73	0,73	0,65	0,70	0,79	0,82
60.	INF.04	0,89	0,50	0,61	0,53	0,91	0,58	0,70	0,87	0,67	0,63	0,67	0,83	0,66	0,72	0,69	0,75	0,78	0,49	0,81	0,63
61.	INF.07	0,70	0,78	0,59	0,59	0,56	0,78	0,33	0,56	0,19	0,67	0,85	0,44	0,81	0,67	0,48	0,48	0,59	0,59	0,93	0,67
62.	INF.08	0,80	0,59	0,68	0,38	0,45	0,43	0,54	0,68	0,45	0,48	0,57	0,42	0,64	0,63	0,67	0,66	0,75	0,77	0,61	0,82
63.	LES.02	0,78	0,68	0,86	0,75	0,85	0,65	0,45	0,80	0,80	0,82	0,77	0,82	0,70	0,74	0,77	0,92	0,80	0,73	0,89	0,82

OKE w Poznaniu
Raport z egzaminu zawodowego za rok 2024 (PP2019)

Lp.	Oznaczenie kwalifikacji	z1	z2	z3	z4	z5	z6	z7	z8	z9	z10	z11	z12	z13	z14	z15	z16	z17	z18	z19	z20
64.	MEC.05	0,63	0,65	0,44	0,56	0,54	0,65	0,67	0,60	0,77	0,81	0,83	0,92	0,75	0,63	0,63	0,73	0,96	0,85	0,65	0,88
65.	MEC.08	0,62	0,66	0,79	0,83	0,83	0,72	0,86	0,79	0,79	0,52	0,76	0,59	0,66	0,59	0,86	0,79	0,86	0,76	0,66	0,72
66.	MEC.09	0,59	0,39	0,27	0,69	0,88	0,56	0,65	0,71	0,70	0,61	0,65	0,50	0,57	0,62	0,68	0,31	0,49	0,55	0,50	0,61
67.	MED.01	0,76	0,65	0,73	0,77	0,80	0,89	0,76	0,85	0,62	0,71	0,74	0,60	0,80	0,67	0,79	0,70	0,83	0,79	0,76	0,78
68.	MED.02	0,89	0,96	0,81	0,98	0,83	0,83	0,75	0,77	0,87	0,92	0,87	0,92	1,00	0,92	0,75	0,81	0,85	0,87	0,81	0,91
69.	MED.06	0,80	0,83	0,68	0,79	0,53	0,91	0,77	0,59	0,86	0,68	0,83	0,91	0,63	0,89	0,84	0,92	0,44	0,65	0,82	0,72
70.	MED.08	0,83	0,81	0,94	0,96	0,84	0,99	0,80	0,83	0,83	0,83	0,90	0,89	0,55	0,90	0,95	0,95	0,88	0,92	0,75	0,69
71.	MED.09	0,95	0,87	0,87	0,97	0,75	0,87	0,75	0,90	0,83	0,82	0,88	0,85	0,81	0,95	0,84	0,96	0,95	0,91	0,89	0,85
72.	MED.10	0,57	0,44	0,48	0,66	0,64	0,72	0,49	0,82	0,72	0,62	0,84	0,91	0,84	0,76	0,60	0,64	0,54	0,46	0,76	0,84
73.	MED.12	0,63	0,76	0,68	0,82	0,79	0,51	0,72	0,69	0,67	0,87	0,65	0,63	0,77	0,72	0,62	0,70	0,58	0,59	0,81	0,56
74.	MED.13	0,81	0,73	0,80	0,68	0,58	0,88	0,83	0,63	0,86	0,82	0,83	0,84	0,93	0,76	0,77	0,72	0,73	0,82	0,69	0,84
75.	MED.14	0,79	0,90	0,68	0,56	0,63	0,79	0,92	0,80	0,85	0,80	0,74	0,84	0,69	0,76	0,77	0,85	0,91	0,93	0,75	0,82
76.	MEP.02	0,50	1,00	0,88	0,75	0,75	1,00	1,00	0,88	0,50	1,00	0,88	0,88	0,63	1,00	0,75	0,75	1,00	0,75	0,63	0,88
77.	MEP.03	1,00	1,00	0,50	1,00	0,50	0,50	0,50	0,50	1,00	1,00	1,00	1,00	1,00	1,00	0,00	1,00	1,00	0,50	1,00	1,00
78.	MOD.03	1,00	0,94	0,76	0,94	0,59	0,94	1,00	0,88	0,53	1,00	0,65	0,94	0,88	0,65	0,94	0,76	0,76	1,00	0,88	0,71
79.	MOD.11	0,69	0,47	0,41	0,58	0,63	0,80	0,93	0,59	0,39	0,47	0,75	0,61	0,36	0,69	0,69	0,41	0,56	0,58	0,58	0,36
80.	MOT.02	1,00	0,20	0,20	0,60	0,30	0,50	0,80	0,40	0,60	0,40	0,90	0,60	0,30	0,80	0,40	0,80	0,40	0,60	0,80	0,60
81.	MOT.05	0,63	0,73	0,27	0,80	0,53	0,63	0,53	0,76	0,73	0,75	0,53	0,61	0,71	0,69	0,53	0,55	0,65	0,63	0,33	0,59
82.	MOT.06	0,90	0,53	0,79	0,80	0,63	0,92	0,41	0,51	0,80	0,58	0,51	0,95	0,74	0,67	0,55	0,71	0,71	0,51	0,75	0,70
83.	OGR.01	0,80	0,74	0,54	0,66	0,63	0,81	0,75	0,69	0,56	0,72	0,50	0,67	0,81	0,69	0,79	0,70	0,72	0,60	0,66	0,69
84.	OGR.02	0,50	0,80	0,73	0,58	0,83	0,70	0,30	0,83	0,48	0,68	0,83	0,73	0,60	0,95	0,63	0,68	0,68	0,73	0,38	0,48
85.	OGR.03	0,89	0,69	0,64	0,89	0,74	0,82	0,72	0,84	0,75	0,64	0,82	0,77	0,66	0,72	0,84	0,89	0,87	0,61	0,80	0,69

OKE w Poznaniu
Raport z egzaminu zawodowego za rok 2024 (PP2019)

Lp.	Oznaczenie kwalifikacji	z1	z2	z3	z4	z5	z6	z7	z8	z9	z10	z11	z12	z13	z14	z15	z16	z17	z18	z19	z20
86.	OGR.04	0,69	0,61	0,77	0,60	0,78	0,82	0,76	0,84	0,82	0,88	0,77	0,70	0,77	0,88	0,77	0,95	0,75	0,81	0,80	0,76
87.	OGR.05	0,94	0,60	0,72	0,83	0,89	1,00	0,94	0,71	0,48	0,54	0,72	0,54	0,74	0,71	0,66	0,46	0,60	0,86	0,49	0,74
88.	PGF.02	0,92	1,00	0,69	1,00	0,92	0,85	1,00	0,62	0,77	0,46	0,69	0,69	1,00	1,00	0,77	0,85	1,00	1,00	1,00	0,38
89.	PGF.04	0,88	0,54	0,50	0,23	0,73	0,58	0,38	0,77	0,69	0,65	0,12	0,54	0,58	0,50	0,81	0,81	0,96	0,69	0,85	0,58
90.	PGF.05	0,77	0,94	0,69	0,67	0,49	0,70	0,92	0,62	0,87	0,90	0,88	0,83	0,74	0,62	0,83	0,67	0,91	0,75	0,91	0,92
91.	PGF.06	0,65	1,00	0,50	0,90	0,85	0,90	0,95	0,95	0,55	0,60	0,40	0,85	0,35	0,90	0,90	1,00	0,90	0,80	0,80	0,80
92.	PGF.07	0,57	0,80	0,76	0,62	0,91	0,87	0,72	0,87	0,73	0,80	0,76	0,81	0,74	0,68	0,73	0,72	0,70	0,77	0,69	0,67
93.	PGF.08	0,68	0,85	0,76	0,94	0,73	0,82	0,67	0,72	0,81	0,70	0,84	0,67	0,76	0,83	0,79	0,65	0,62	0,60	0,67	0,85
94.	ROL.01	0,88	0,25	0,63	0,38	0,75	0,75	0,50	0,63	0,50	1,00	0,75	0,50	0,50	0,75	0,63	1,00	0,88	0,88	0,38	0,75
95.	ROL.02	0,50	0,20	0,50	0,60	1,00	0,70	0,90	0,40	1,00	0,80	0,90	0,50	1,00	0,60	0,80	0,70	0,70	0,40	0,90	0,70
96.	ROL.03	0,60	0,72	1,00	1,00	0,92	1,00	0,88	1,00	0,84	0,96	0,80	1,00	0,80	0,60	0,84	1,00	0,72	1,00	0,64	0,72
97.	ROL.04	0,82	0,67	0,57	0,74	0,84	0,45	0,69	0,61	0,60	0,75	0,58	0,85	0,82	0,74	0,64	0,82	0,71	0,76	0,90	0,92
98.	ROL.05	0,83	0,92	0,58	0,78	0,61	0,67	0,86	0,89	0,89	0,56	0,86	0,39	0,81	0,83	0,69	0,83	0,61	1,00	0,92	0,81
99.	ROL.06	1,00	0,91	0,91	1,00	0,84	0,75	0,98	0,93	0,93	1,00	0,96	0,84	0,93	0,82	0,89	0,98	0,78	0,91	1,00	0,85
100.	ROL.07	0,98	0,96	0,74	0,93	0,96	0,89	0,94	0,70	0,82	0,99	0,77	1,00	0,93	0,94	0,96	0,95	0,93	0,93	0,91	0,84
101.	ROL.08	0,87	0,69	0,73	0,65	0,63	0,58	0,91	0,87	0,48	0,56	0,19	0,31	0,56	0,55	0,65	0,93	0,39	0,62	0,58	0,84
102.	ROL.09	1,00	0,96	1,00	0,96	0,88	0,96	1,00	1,00	0,63	0,96	1,00	0,71	0,88	0,92	0,88	0,96	0,83	1,00	0,92	0,42
103.	ROL.10	0,92	0,84	0,65	0,77	0,78	0,80	0,74	0,76	0,78	0,84	0,86	0,70	0,45	0,54	0,66	0,68	0,73	0,87	0,76	0,89
104.	ROL.11	0,92	0,84	0,79	0,74	0,83	0,73	0,78	0,84	0,81	0,74	0,72	0,88	0,89	0,78	0,60	0,71	0,88	0,76	0,90	0,81
105.	ROL.12	0,80	0,79	0,68	0,80	0,58	0,64	0,77	0,88	0,67	0,68	0,83	0,70	0,69	0,56	0,75	0,96	0,84	0,81	0,79	0,94
106.	SPC.01	0,67	0,50	0,33	1,00	0,50	0,67	0,33	1,00	0,50	0,83	0,67	0,83	0,83	0,83	0,67	1,00	0,67	1,00	0,50	0,67
107.	SPC.03	1,00	0,75	0,88	0,75	1,00	0,88	0,88	0,88	1,00	1,00	1,00	0,75	1,00	0,88	1,00	1,00	0,88	1,00	0,75	0,88

OKE w Poznaniu
Raport z egzaminu zawodowego za rok 2024 (PP2019)

Lp.	Oznaczenie kwalifikacji	z1	z2	z3	z4	z5	z6	z7	z8	z9	z10	z11	z12	z13	z14	z15	z16	z17	z18	z19	z20
108.	SPC.07	0,58	0,79	0,59	0,87	0,84	0,58	0,60	0,79	0,82	0,55	0,87	0,59	0,91	0,57	0,80	0,83	0,71	0,81	0,84	0,64
109.	SPL.01	0,73	0,93	0,83	0,75	0,64	0,72	0,69	0,74	0,70	0,69	0,82	0,66	0,80	0,44	0,75	0,87	0,61	0,71	0,83	0,84
110.	SPL.03	1,00	0,72	0,80	0,80	1,00	0,84	0,88	0,88	0,56	0,68	1,00	0,76	0,56	0,96	0,72	0,72	0,96	0,84	0,72	1,00
111.	SPL.04	0,98	0,84	0,77	0,83	0,63	0,61	0,58	0,82	0,85	0,67	0,71	0,73	0,72	0,55	0,81	0,68	0,51	0,71	0,74	0,55
112.	SPL.05	0,90	0,64	0,73	0,63	0,96	0,69	0,80	0,66	0,78	0,72	0,63	0,83	0,80	0,83	0,95	0,83	0,76	0,75	0,84	0,88
113.	SPO.01	0,93	0,69	0,97	0,66	0,69	0,83	0,97	0,79	0,71	0,83	0,97	0,95	0,88	0,95	0,98	0,95	1,00	0,91	0,72	0,97
114.	SPO.02	1,00	0,33	0,33	0,83	0,83	0,17	0,67	0,67	0,83	0,83	0,67	0,83	0,50	0,83	1,00	0,50	1,00	0,67	0,67	1,00
115.	SPO.03	0,80	0,80	0,80	0,60	1,00	0,60	1,00	0,60	1,00	0,40	1,00	0,80	0,60	0,80	1,00	0,60	1,00	0,80	1,00	0,80
116.	SPO.04	0,80	0,87	0,96	0,69	0,64	0,64	0,76	0,84	0,84	0,89	0,98	0,78	0,80	0,78	0,71	0,78	0,76	0,91	0,80	0,93
117.	SPO.05	0,85	0,74	0,81	0,56	0,59	0,96	0,63	0,63	0,78	0,59	0,85	0,74	0,93	0,78	0,70	0,52	0,81	0,74	0,81	0,59
118.	TDR.01	0,72	0,76	0,72	0,60	0,68	0,76	0,44	0,80	0,56	0,72	0,56	0,84	0,76	0,64	0,52	0,64	0,68	0,48	0,60	0,72
119.	TDR.02	1,00	1,00	0,53	0,26	0,79	0,16	0,74	0,58	0,63	0,95	0,89	0,95	0,79	0,79	0,32	0,74	0,32	0,42	0,63	0,63
120.	TKO.04	1,00	0,86	0,00	0,86	0,71	1,00	0,00	1,00	0,29	0,57	0,29	1,00	0,71	0,57	1,00	0,29	0,86	0,57	0,86	0,57
121.	TKO.06	0,72	0,75	0,91	0,78	0,94	0,84	0,84	0,88	1,00	0,81	0,84	0,75	0,78	0,94	0,94	0,47	0,81	0,88	1,00	0,94
122.	TKO.07	1,00	0,00	1,00	1,00	0,00	1,00	1,00	1,00	1,00	1,00	1,00	1,00	1,00	1,00	1,00	1,00	1,00	1,00	1,00	1,00
123.	TKO.08	0,93	0,67	0,73	1,00	0,87	0,27	0,60	0,73	0,47	0,80	0,53	0,60	0,67	0,20	0,87	0,93	0,67	0,40	0,93	0,80
124.	TLO.02	0,60	0,74	0,77	0,56	0,63	0,84	0,88	0,91	0,56	0,53	0,84	0,30	0,88	0,56	1,00	0,53	0,88	0,72	0,95	0,70
125.	TLO.03	0,88	0,64	0,72	0,56	0,68	0,48	0,52	0,20	0,52	0,40	0,40	0,64	0,44	0,64	0,36	0,52	0,64	0,52	0,48	0,92
126.	TWO.06	0,94	0,69	1,00	0,66	0,94	0,34	0,50	0,75	0,81	0,97	0,75	0,91	0,97	0,75	0,81	0,75	0,88	0,50	0,56	1,00
127.	TWO.07	0,92	0,25	0,67	0,67	0,92	0,42	0,58	0,92	0,83	0,83	0,42	0,50	0,58	0,67	0,83	0,50	0,83	0,58	0,42	0,50

OKE w Poznaniu
Raport z egzaminu zawodowego za rok 2024 (PP2019)

Tabela 30. Współczynniki łatwości zadań w części pisemnej egzaminu – sesja Zima 2024 – termin główny (część 2 – numery zadań 21-40)

Lp.	Oznaczenie kwalifikacji	z21	z22	z23	z24	z25	z26	z27	z28	z29	z30	z31	z32	z33	z34	z35	z36	z37	z38	z39	z40	średnia łatwość (za cały arkusz)
1.	AUD.01	0,57	0,71	0,86	0,93	0,93	0,86	0,71	0,71	0,79	0,57	0,86	1,00	0,86	0,79	0,50	0,50	0,71	0,36	0,36	0,64	0,72
2.	AUD.02	0,79	0,78	0,66	0,89	0,62	0,66	0,69	0,68	0,82	0,89	0,82	0,63	0,57	0,44	0,80	0,73	0,65	0,54	0,72	0,79	0,70
3.	AUD.04	0,75	0,69	0,56	0,81	0,94	0,94	1,00	0,75	0,88	0,81	0,63	0,88	0,88	0,94	0,94	0,75	0,94	0,69	0,94	1,00	0,82
4.	AUD.05	0,79	0,48	0,36	0,77	0,66	0,84	0,41	0,91	0,94	0,48	0,56	0,89	0,71	0,82	0,79	0,54	0,68	0,70	0,86	0,82	0,70
5.	BPO.01	0,80	0,81	0,89	0,49	0,67	0,58	0,65	0,81	0,73	0,53	0,65	0,73	0,75	0,76	0,76	0,74	0,50	0,86	0,76	0,80	0,72
6.	BPO.02	0,50	0,83	0,50	0,33	0,50	0,67	1,00	0,67	0,67	0,00	0,50	0,17	0,67	0,50	0,33	0,67	0,83	0,17	0,67	0,83	0,50
7.	BUD.01	0,88	0,71	0,59	0,88	0,82	0,71	0,76	0,59	0,82	0,71	0,82	0,82	1,00	0,88	0,59	0,82	0,94	0,88	0,76	0,76	0,78
8.	BUD.12	0,88	0,88	1,00	0,92	0,75	0,92	0,62	0,69	0,81	0,90	0,79	0,58	0,75	0,81	0,75	0,90	0,98	0,87	0,92	0,77	0,82
9.	BUD.13	0,82	0,91	0,55	0,91	0,73	0,95	0,73	0,91	0,77	0,82	0,73	0,77	0,68	0,82	0,77	0,82	0,77	0,86	0,73	0,91	0,82
10.	BUD.14	0,62	0,61	0,77	0,78	0,73	0,48	0,80	0,64	0,66	0,66	0,87	0,52	0,59	0,68	0,68	0,67	0,64	0,63	0,72	0,71	0,69
11.	BUD.15	0,78	1,00	0,97	0,72	0,94	0,89	0,78	0,86	0,81	0,92	0,75	0,72	0,83	0,86	0,83	0,83	0,75	0,75	0,83	0,69	0,83
12.	BUD.18	0,81	0,70	0,85	0,89	0,85	0,81	0,85	0,93	0,70	0,89	0,89	0,67	0,78	0,67	0,85	0,74	0,70	0,33	0,44	0,96	0,79
13.	BUD.19	0,78	0,63	0,48	0,71	0,71	0,86	0,75	0,72	0,50	0,70	0,78	0,66	0,78	0,63	0,75	0,64	0,79	0,65	0,71	0,83	0,72
14.	BUD.20	0,63	0,63	0,50	0,81	0,97	0,50	0,59	0,34	0,31	0,84	0,78	0,75	0,72	0,81	0,72	0,84	0,84	0,56	0,78	0,72	0,71
15.	BUD.24	0,64	0,68	0,86	0,76	0,46	0,94	0,85	0,58	0,93	0,71	0,99	0,60	0,89	0,82	0,90	0,92	0,92	0,67	0,51	0,75	0,72
16.	BUD.25	0,68	0,46	0,74	0,69	0,64	0,51	0,68	0,54	0,65	0,46	0,80	0,74	0,85	0,57	0,66	0,64	0,38	0,72	0,82	0,56	0,63
17.	CHM.03	0,85	0,62	0,62	0,73	0,81	0,73	0,62	0,65	0,46	0,46	0,58	0,65	0,58	0,81	0,88	0,92	0,54	0,73	0,81	0,85	0,68
18.	CHM.04	0,58	0,78	0,59	0,89	0,88	0,70	0,85	0,62	0,85	0,84	0,71	0,66	0,64	0,71	0,74	0,84	0,92	0,90	0,92	0,78	0,75
19.	CHM.05	0,62	0,66	0,61	0,56	0,74	0,58	0,59	0,93	0,57	0,66	0,66	0,74	0,65	0,75	0,93	0,53	0,81	0,65	0,87	0,88	0,70
20.	CHM.06	0,67	0,72	0,44	0,44	0,44	0,56	0,50	0,72	0,50	0,72	0,61	0,44	0,67	0,50	0,94	0,44	0,61	0,39	1,00	0,72	0,62
21.	DRM.04	0,76	0,86	0,76	0,71	0,67	0,33	0,90	0,57	0,71	0,62	0,81	0,62	0,71	0,52	0,48	0,86	0,76	0,57	0,62	0,62	0,70
22.	DRM.08	0,44	0,94	0,85	0,67	0,71	0,76	0,73	0,75	0,63	0,61	0,75	0,91	0,66	0,58	0,71	0,91	0,70	0,59	0,90	0,71	0,72

OKE w Poznaniu
Raport z egzaminu zawodowego za rok 2024 (PP2019)

Lp.	Oznaczenie kwalifikacji	z21	z22	z23	z24	z25	z26	z27	z28	z29	z30	z31	z32	z33	z34	z35	z36	z37	z38	z39	z40	średnia łatwość (za cały arkusz)
23.	EKA.01	0,41	0,73	0,55	0,58	0,70	0,61	0,46	0,55	0,63	0,57	0,60	0,62	0,65	0,53	0,75	0,48	0,51	0,86	0,76	0,84	0,63
24.	EKA.02	0,62	0,67	0,81	0,86	0,67	0,62	0,90	0,52	0,71	0,52	0,67	0,57	0,33	0,67	0,29	0,86	0,81	0,52	0,71	0,62	0,66
25.	EKA.03	0,77	0,54	0,77	0,69	0,69	0,31	0,62	0,62	0,92	0,54	0,46	0,31	0,46	0,77	0,69	0,77	0,85	0,62	0,77	0,77	0,60
26.	EKA.04	0,95	0,96	0,94	0,97	0,95	0,82	0,62	0,82	0,94	0,53	0,73	0,90	0,78	0,78	0,69	0,81	0,60	0,75	0,68	0,94	0,79
27.	EKA.05	0,90	0,81	0,77	0,68	0,75	0,73	0,81	0,64	0,84	0,82	0,71	0,73	0,71	0,93	0,64	0,71	0,92	0,78	0,89	0,89	0,79
28.	EKA.07	0,85	0,66	0,55	0,82	0,84	0,95	0,77	0,95	0,85	0,72	0,87	0,76	0,94	0,85	0,89	0,89	0,89	0,81	0,91	0,86	0,82
29.	EKA.08	0,46	0,62	0,59	0,38	0,30	0,39	0,25	0,62	0,50	0,52	0,37	0,45	0,40	0,46	0,50	0,38	0,51	0,70	0,64	0,53	0,53
30.	ELE.02	0,84	0,87	0,66	0,68	0,57	0,59	0,78	0,38	0,40	0,46	0,61	0,57	0,48	0,49	0,60	0,81	0,83	0,84	0,82	0,93	0,67
31.	ELE.04	0,45	0,76	0,52	0,55	0,73	0,45	0,45	0,97	0,52	0,61	0,48	0,73	0,91	0,79	0,48	0,79	0,82	0,82	0,94	0,79	0,63
32.	ELE.05	0,61	0,73	0,63	0,59	0,65	0,66	0,75	0,51	0,45	0,53	0,76	0,50	0,43	0,69	0,57	0,68	0,82	0,59	0,74	0,66	0,61
33.	ELE.06	0,33	0,83	0,50	0,83	0,50	0,50	0,50	0,67	0,50	0,17	0,50	0,50	0,50	0,50	0,50	0,33	0,83	0,83	0,83	1,00	0,63
34.	ELE.07	0,65	0,65	0,50	0,75	0,80	0,90	0,65	0,65	0,65	0,90	0,65	0,40	1,00	0,85	0,70	0,75	0,60	0,95	0,95	1,00	0,72
35.	ELE.10	0,88	1,00	0,94	1,00	0,88	0,88	1,00	0,69	0,94	1,00	0,81	0,94	0,69	0,56	0,69	0,88	0,94	1,00	1,00	1,00	0,86
36.	ELE.11	0,52	0,58	0,83	0,70	0,89	0,85	0,98	0,73	0,76	0,38	0,84	0,60	0,92	0,91	0,88	0,71	0,41	0,70	0,49	0,94	0,71
37.	ELM.02	0,62	0,82	0,62	0,76	0,47	0,47	1,00	0,82	0,74	0,71	0,85	0,62	0,44	0,62	0,41	0,91	0,68	0,68	0,79	0,79	0,66
38.	ELM.03	0,97	0,90	0,92	0,87	0,81	0,92	0,79	0,49	0,51	0,92	0,79	0,68	0,75	0,81	0,90	0,94	0,71	0,49	0,78	0,97	0,75
39.	ELM.04	0,91	0,68	0,93	0,70	0,38	0,88	0,74	0,94	0,96	0,82	0,86	0,97	0,67	0,81	0,94	0,95	0,92	0,75	0,89	0,86	0,76
40.	ELM.05	0,61	0,60	0,66	0,80	0,61	0,80	0,76	0,69	0,48	0,92	0,72	0,68	0,74	0,80	0,79	0,89	0,91	0,88	0,88	0,86	0,67
41.	ELM.06	0,44	0,53	0,77	0,70	0,67	0,63	0,82	0,77	0,75	0,49	0,62	0,58	0,45	0,55	0,71	0,50	0,73	0,71	0,71	0,73	0,65
42.	FRK.01	0,68	0,88	0,75	0,60	0,49	0,81	0,79	0,71	0,74	0,78	0,68	0,79	0,74	0,68	0,89	0,90	0,81	0,76	0,88	0,73	0,72
43.	FRK.03	0,73	0,75	0,64	0,85	0,51	0,63	0,78	0,82	0,59	0,86	0,63	0,68	0,86	0,41	0,74	0,72	0,81	0,66	0,93	0,88	0,71
44.	FRK.04	0,73	0,47	0,85	0,83	0,74	0,67	0,74	0,58	0,79	0,62	0,64	0,57	0,71	0,76	0,84	0,78	0,73	0,79	0,80	0,66	0,67

OKE w Poznaniu
Raport z egzaminu zawodowego za rok 2024 (PP2019)

Lp.	Oznaczenie kwalifikacji	z21	z22	z23	z24	z25	z26	z27	z28	z29	z30	z31	z32	z33	z34	z35	z36	z37	z38	z39	z40	średnia łatwość (za cały arkusz)
45.	FRK.05	0,92	0,83	0,50	0,92	1,00	0,75	0,58	0,58	0,50	0,75	0,83	0,83	0,83	0,75	0,92	1,00	0,92	1,00	0,83	1,00	0,81
46.	GIW.06	0,50	0,50	0,50	0,00	0,83	0,33	0,17	0,67	0,00	0,33	0,00	0,00	0,50	0,83	0,33	0,17	0,67	0,50	0,67	0,50	0,48
47.	HAN.01	0,71	0,76	0,81	0,81	0,57	0,90	0,71	0,90	0,86	0,76	0,86	0,67	0,76	0,90	0,90	0,62	0,95	0,71	0,67	0,95	0,77
48.	HAN.02	0,71	0,67	0,68	0,89	0,69	0,65	0,98	0,88	0,74	0,52	0,53	0,64	0,68	0,62	0,90	0,72	0,68	0,89	0,91	0,75	0,75
49.	HGT.02	0,74	0,57	0,86	0,90	0,69	0,62	0,71	0,79	0,64	0,57	0,64	0,86	0,60	0,60	0,60	0,98	0,71	0,52	0,98	0,71	0,76
50.	HGT.03	0,73	0,96	0,47	0,65	0,69	0,88	0,89	0,82	0,86	0,75	0,75	0,90	0,90	0,92	0,67	0,60	0,94	0,72	0,90	0,72	0,76
51.	HGT.06	0,80	0,96	0,83	0,87	0,97	0,95	0,75	0,85	0,94	0,79	0,74	0,91	0,94	0,80	0,73	0,86	0,71	0,78	0,93	0,82	0,80
52.	HGT.07	0,75	0,75	0,58	0,90	0,99	0,78	0,89	0,91	0,91	0,84	0,94	0,86	0,95	0,96	0,83	0,94	0,75	0,90	0,80	0,91	0,80
53.	HGT.08	0,91	0,65	0,99	0,60	0,60	0,73	0,49	0,91	0,88	0,57	0,73	0,71	0,70	0,69	0,88	0,80	0,77	0,73	0,73	0,92	0,77
54.	HGT.09	1,00	1,00	1,00	1,00	1,00	1,00	1,00	1,00	1,00	1,00	1,00	0,00	1,00	0,00	1,00	1,00	1,00	1,00	1,00	1,00	0,78
55.	HGT.10	1,00	1,00	0,67	0,67	0,78	0,56	0,33	0,89	1,00	0,56	0,56	1,00	0,89	1,00	0,67	0,67	0,78	0,78	0,78	0,56	0,73
56.	HGT.11	0,73	0,73	0,33	0,73	0,73	0,60	0,87	0,33	0,73	1,00	0,93	0,80	0,80	0,53	0,53	0,80	1,00	0,73	0,73	0,87	0,72
57.	HGT.12	0,84	0,67	0,63	0,68	0,84	0,79	0,77	0,48	0,92	0,73	0,63	0,70	0,75	0,75	0,81	0,87	0,98	0,88	0,86	0,69	0,78
58.	INF.02	0,60	0,87	0,70	0,48	0,44	0,52	0,71	0,69	0,55	0,75	0,51	0,58	0,68	0,56	0,73	0,67	0,66	0,55	0,76	0,81	0,64
59.	INF.03	0,75	0,79	0,78	0,79	0,86	0,68	0,63	0,71	0,65	0,79	0,78	0,60	0,90	0,77	0,64	0,66	0,63	0,48	0,94	0,79	0,73
60.	INF.04	0,76	0,81	0,68	0,62	0,85	0,83	0,58	0,62	0,86	0,84	0,74	0,94	0,78	0,81	0,64	0,72	0,77	0,74	0,68	0,96	0,73
61.	INF.07	0,59	0,93	0,59	0,85	0,48	0,93	0,52	0,59	0,52	0,63	0,67	0,63	0,41	0,89	0,59	0,33	0,63	0,37	1,00	0,85	0,63
62.	INF.08	0,75	0,46	0,68	0,62	0,47	0,54	0,32	0,66	0,93	0,38	0,45	0,82	0,76	0,53	0,61	0,35	0,70	0,66	0,96	0,99	0,62
63.	LES.02	0,76	0,74	0,07	0,53	0,55	0,69	0,16	0,55	0,38	0,35	0,62	0,61	0,81	0,81	0,73	0,63	0,82	0,66	0,93	0,65	0,69
64.	MEC.05	0,75	0,69	0,85	0,81	0,94	0,79	0,46	0,94	0,98	0,71	0,63	0,65	0,50	0,69	0,90	0,46	0,96	0,73	0,73	0,88	0,73
65.	MEC.08	0,55	0,66	0,79	0,72	0,55	0,83	0,72	0,86	0,90	0,59	0,79	0,76	0,72	0,72	0,69	0,55	1,00	0,93	1,00	0,97	0,75
66.	MEC.09	0,83	0,75	0,86	0,90	0,76	0,58	0,82	0,78	0,53	0,59	0,66	0,73	0,86	0,89	0,58	0,76	0,66	0,76	0,95	0,88	0,67

OKE w Poznaniu
Raport z egzaminu zawodowego za rok 2024 (PP2019)

Lp.	Oznaczenie kwalifikacji	z21	z22	z23	z24	z25	z26	z27	z28	z29	z30	z31	z32	z33	z34	z35	z36	z37	z38	z39	z40	średnia łatwość (za cały arkusz)
67.	MED.01	0,66	0,57	0,63	0,71	0,76	0,83	0,75	0,71	0,79	0,69	0,80	0,78	0,65	0,88	0,75	0,66	0,89	0,74	0,87	0,71	0,75
68.	MED.02	0,94	0,87	0,77	0,83	0,89	0,77	0,87	0,83	0,79	0,96	0,91	0,81	0,74	0,81	0,85	0,83	0,58	0,81	0,92	0,89	0,85
69.	MED.06	0,89	0,70	0,71	0,71	0,77	0,40	0,74	0,82	0,68	0,65	0,89	0,74	0,71	0,82	0,75	0,89	0,80	0,61	0,75	0,86	0,75
70.	MED.08	0,85	0,97	0,87	0,90	0,82	0,83	0,91	0,87	0,89	0,91	0,95	0,92	0,87	0,89	0,84	0,88	0,83	0,87	0,73	0,59	0,86
71.	MED.09	0,72	0,93	0,83	0,95	0,72	0,78	0,81	0,87	0,92	0,85	0,89	0,79	0,81	0,95	0,68	0,91	0,69	0,88	0,85	0,83	0,86
72.	MED.10	0,75	0,69	0,84	0,72	0,70	0,62	0,81	0,45	0,77	0,75	0,81	0,72	0,65	0,52	0,66	0,90	0,63	0,53	0,91	0,85	0,69
73.	MED.12	0,66	0,76	0,71	0,73	0,71	0,59	0,62	0,52	0,76	0,58	0,63	0,79	0,73	0,73	0,59	0,65	0,76	0,78	0,62	0,55	0,68
74.	MED.13	0,91	0,93	0,93	0,73	0,80	0,98	0,88	0,91	0,94	0,88	0,73	0,87	0,82	0,86	0,82	0,81	0,82	0,67	0,65	0,80	0,81
75.	MED.14	0,77	0,71	0,69	0,83	0,71	0,68	0,84	0,67	0,41	0,82	0,88	0,81	0,89	0,79	0,85	0,92	0,82	0,76	0,92	0,69	0,78
76.	MEP.02	0,38	0,63	0,75	0,63	0,50	0,88	1,00	0,38	0,63	0,75	0,50	1,00	1,00	0,75	0,50	0,88	0,88	0,50	1,00	0,75	0,77
77.	MEP.03	1,00	1,00	1,00	1,00	1,00	1,00	1,00	1,00	1,00	1,00	1,00	1,00	1,00	0,50	0,50	1,00	0,50	0,50	0,50	1,00	0,84
78.	MOD.03	0,59	0,76	0,94	1,00	0,88	0,88	0,82	0,94	0,59	0,88	0,53	0,71	0,82	0,94	0,88	0,65	1,00	0,71	0,94	0,88	0,83
79.	MOD.11	0,71	0,69	0,63	0,80	0,76	0,59	0,78	0,73	0,58	0,88	0,73	0,75	0,75	0,58	0,75	0,81	0,56	0,76	0,95	0,51	0,65
80.	MOT.02	0,80	0,80	0,60	0,70	0,50	0,80	0,40	0,70	0,30	0,50	0,80	0,90	0,80	1,00	0,80	0,30	1,00	0,60	1,00	0,60	0,63
81.	MOT.05	0,67	0,71	0,69	0,88	0,59	0,63	0,88	0,51	0,57	0,67	0,47	0,71	0,76	0,73	0,98	0,86	0,63	0,92	0,84	0,71	0,67
82.	MOT.06	0,87	0,84	0,91	0,74	0,93	0,95	0,87	0,94	0,94	0,77	0,74	0,48	0,57	0,53	0,78	0,91	0,66	0,71	0,70	0,86	0,74
83.	OGR.01	0,65	0,45	0,57	0,73	0,70	0,60	0,78	0,66	0,55	0,52	0,49	0,75	0,89	0,70	0,67	0,55	0,68	0,80	0,65	0,76	0,67
84.	OGR.02	0,75	0,75	0,65	0,43	0,75	0,43	0,48	0,83	0,85	0,68	0,93	0,93	0,88	0,88	0,98	0,83	1,00	0,75	0,88	0,70	0,72
85.	OGR.03	0,82	0,90	0,84	0,82	0,82	0,93	0,87	0,51	0,87	0,84	0,92	0,80	0,82	0,72	0,62	0,80	0,39	0,79	0,84	0,89	0,80
86.	OGR.04	0,71	0,89	0,87	0,85	0,78	0,83	0,82	0,90	0,91	0,68	0,59	0,71	0,82	0,75	0,76	0,75	0,73	0,74	0,81	0,91	0,79
87.	OGR.05	0,85	0,86	0,49	0,85	0,57	0,74	0,52	0,51	0,63	0,62	0,60	0,86	0,71	0,57	0,34	0,48	0,91	0,95	0,91	0,88	0,71
88.	PGF.02	0,69	0,85	0,69	0,92	0,69	0,85	0,85	0,77	0,69	0,69	0,77	0,85	0,92	0,92	0,85	0,69	0,85	0,85	0,77	0,69	0,81

OKE w Poznaniu
Raport z egzaminu zawodowego za rok 2024 (PP2019)

Lp.	Oznaczenie kwalifikacji	z21	z22	z23	z24	z25	z26	z27	z28	z29	z30	z31	z32	z33	z34	z35	z36	z37	z38	z39	z40	średnia łatwość (za cały arkusz)
89.	PGF.04	0,42	0,58	0,23	0,85	0,62	0,19	0,19	0,73	0,58	0,38	0,31	0,27	1,00	0,50	0,50	0,73	0,54	0,50	0,77	0,27	0,57
90.	PGF.05	0,83	0,68	0,81	0,80	0,61	0,86	0,60	0,85	0,67	0,59	0,54	0,49	0,89	0,65	0,87	0,57	0,93	0,59	0,40	0,94	0,75
91.	PGF.06	0,70	0,85	0,70	0,70	0,85	0,95	0,95	0,90	0,70	0,55	0,95	0,55	0,65	0,75	0,70	0,80	0,80	0,90	0,80	0,45	0,77
92.	PGF.07	0,84	0,71	0,65	0,75	0,69	0,73	0,81	0,73	0,65	0,61	0,73	0,76	0,58	0,65	0,66	0,56	0,81	0,80	0,61	0,73	0,73
93.	PGF.08	0,79	0,64	0,90	0,87	0,70	0,83	0,69	0,63	0,78	0,73	0,65	0,69	0,69	0,75	0,64	0,71	0,90	0,65	0,75	0,67	0,74
94.	ROL.01	0,63	0,50	0,38	0,88	0,75	0,50	0,88	1,00	0,50	0,25	0,63	0,75	0,88	0,63	0,50	0,38	1,00	0,63	0,38	0,63	0,65
95.	ROL.02	1,00	0,90	1,00	0,60	0,60	0,80	0,60	0,80	0,70	0,30	0,30	0,60	0,70	0,90	1,00	0,80	0,70	0,90	0,80	1,00	0,72
96.	ROL.03	0,92	1,00	0,92	1,00	0,88	0,80	0,92	0,84	0,92	0,96	1,00	0,96	0,96	0,96	0,92	0,76	0,88	0,96	1,00	0,92	0,89
97.	ROL.04	0,84	0,83	0,63	0,91	0,71	0,82	0,62	0,80	0,78	0,89	0,92	0,92	0,71	0,87	0,82	0,77	0,92	0,69	0,97	0,95	0,77
98.	ROL.05	0,67	0,92	0,47	0,89	0,64	0,64	0,47	0,47	0,44	0,61	0,92	0,47	0,78	0,81	0,25	0,31	0,42	0,81	0,44	0,61	0,69
99.	ROL.06	0,98	0,96	0,95	0,91	0,95	0,96	0,98	0,84	0,91	0,93	0,98	0,93	0,93	0,93	0,98	0,95	1,00	0,98	0,85	0,98	0,93
100.	ROL.07	0,85	0,83	0,88	0,91	0,91	0,78	0,90	0,80	0,93	0,94	0,93	0,91	0,98	0,96	0,74	0,68	1,00	0,96	0,87	0,85	0,90
101.	ROL.08	0,43	0,73	0,68	0,48	0,67	0,65	0,77	0,69	0,59	0,60	0,61	0,65	0,60	0,52	0,48	0,95	0,49	0,90	0,51	0,48	0,63
102.	ROL.09	1,00	1,00	0,88	1,00	1,00	0,83	1,00	1,00	0,83	0,79	1,00	0,96	0,96	0,46	1,00	0,33	0,92	0,96	0,96	0,92	0,89
103.	ROL.10	0,70	0,76	0,86	0,70	0,78	0,90	0,82	0,72	0,68	0,88	0,58	0,82	0,84	0,88	0,73	0,54	0,66	0,53	0,94	0,89	0,76
104.	ROL.11	0,81	0,86	0,72	0,64	0,91	0,84	0,84	0,74	0,63	0,82	0,83	0,74	0,73	0,64	0,91	0,66	0,90	0,70	0,51	0,99	0,79
105.	ROL.12	0,81	0,84	0,87	0,89	0,59	0,86	0,84	0,68	0,48	0,79	0,81	0,81	0,77	0,86	0,69	0,59	0,95	0,99	0,50	0,77	0,77
106.	SPC.01	1,00	0,83	0,67	0,83	1,00	0,50	0,50	1,00	0,83	1,00	0,67	0,83	0,50	1,00	0,83	0,67	0,83	0,33	0,83	0,67	0,74
107.	SPC.03	0,88	0,75	0,88	0,75	1,00	0,75	0,88	1,00	0,50	1,00	1,00	0,75	0,63	0,75	0,88	1,00	0,63	1,00	1,00	0,88	0,88
108.	SPC.07	0,78	0,70	0,59	0,50	0,72	0,58	0,58	0,54	0,71	0,83	0,77	0,39	0,90	0,89	0,93	0,91	0,93	0,76	0,62	0,92	0,74
109.	SPL.01	0,80	0,61	0,78	0,91	0,91	0,64	0,58	0,90	0,55	0,83	0,88	0,91	0,50	0,77	0,78	0,89	0,72	0,88	0,85	0,82	0,76
110.	SPL.03	0,24	0,80	0,72	0,88	0,80	0,60	0,40	0,68	1,00	0,80	0,68	0,40	0,96	1,00	0,48	0,44	0,92	0,92	0,88	0,84	0,77

OKE w Poznaniu
Raport z egzaminu zawodowego za rok 2024 (PP2019)

Lp.	Oznaczenie kwalifikacji	z21	z22	z23	z24	z25	z26	z27	z28	z29	z30	z31	z32	z33	z34	z35	z36	z37	z38	z39	z40	średnia łatwość (za cały arkusz)
111.	SPL.04	0,94	0,90	0,76	0,85	0,86	0,88	0,81	0,55	0,63	0,76	0,78	0,88	0,91	0,51	0,75	0,58	0,69	0,32	0,62	0,73	0,73
112.	SPL.05	0,77	0,80	0,72	0,64	0,67	0,36	0,73	0,72	0,33	0,93	0,53	0,82	0,70	0,67	0,84	0,80	0,70	0,60	0,72	0,76	0,74
113.	SPO.01	0,93	0,88	0,72	0,95	0,79	0,95	0,93	0,67	0,90	0,98	0,66	0,81	0,86	0,97	0,93	0,98	0,83	0,95	0,55	0,79	0,86
114.	SPO.02	0,67	0,83	0,83	0,67	1,00	0,83	0,83	1,00	1,00	0,67	0,83	0,67	0,67	0,83	0,17	0,67	0,67	0,83	0,17	0,83	0,72
115.	SPO.03	0,60	0,80	1,00	0,60	0,60	1,00	0,80	0,80	0,60	0,40	1,00	0,80	0,80	1,00	0,80	1,00	0,60	0,60	0,80	1,00	0,79
116.	SPO.04	0,78	0,67	0,67	0,67	0,96	0,62	0,56	0,84	0,78	0,87	0,73	0,71	0,84	0,76	0,76	0,78	0,89	0,64	0,89	0,89	0,79
117.	SPO.05	0,85	0,74	0,81	0,74	0,70	0,85	0,93	0,93	0,85	0,59	0,74	0,81	0,52	0,81	0,74	0,85	0,63	0,93	0,85	0,78	0,76
118.	TDR.01	0,80	0,84	0,48	0,60	0,64	0,48	0,84	0,76	0,92	0,88	0,84	0,80	0,84	0,40	0,64	0,56	0,68	0,96	0,92	0,92	0,70
119.	TDR.02	0,58	0,21	1,00	0,95	0,63	0,68	0,74	0,89	0,53	0,58	0,63	0,53	0,53	0,63	0,63	0,79	0,84	0,95	0,95	1,00	0,69
120.	TKO.04	0,00	0,57	0,86	0,43	0,86	0,71	1,00	0,57	0,86	0,43	0,71	1,00	0,71	0,43	0,86	0,86	0,29	1,00	0,43	0,14	0,64
121.	TKO.06	1,00	0,94	0,72	0,84	1,00	0,97	0,81	0,84	0,97	0,97	0,63	0,78	0,91	0,78	0,75	0,69	0,72	0,63	0,84	0,97	0,84
122.	TKO.07	0,00	1,00	1,00	0,00	1,00	1,00	1,00	0,00	1,00	1,00	1,00	1,00	1,00	1,00	1,00	1,00	1,00	1,00	1,00	1,00	0,88
123.	TKO.08	0,60	0,87	0,73	1,00	0,67	1,00	0,33	0,60	0,67	0,67	0,47	0,53	0,87	0,87	0,80	0,67	0,73	0,53	0,73	0,80	0,70
124.	TLO.02	0,26	0,95	0,63	0,93	0,74	0,58	0,74	0,79	0,60	0,63	0,19	0,79	0,63	0,51	0,74	0,77	0,88	0,91	0,72	0,79	0,71
125.	TLO.03	0,52	0,20	0,48	0,68	0,72	0,76	0,64	0,72	0,68	0,52	0,16	0,60	0,56	0,68	0,80	0,52	0,64	0,64	0,64	0,64	0,58
126.	TWO.06	0,72	0,63	0,81	0,53	0,59	0,75	1,00	0,81	0,88	0,91	0,81	0,59	0,88	0,63	0,66	0,88	0,84	0,97	0,63	0,78	0,77
127.	TWO.07	0,58	0,67	0,92	0,58	0,67	0,92	0,58	0,50	0,92	0,67	0,42	0,67	0,75	0,75	0,42	0,67	1,00	0,42	0,42	0,67	0,65

Wykres 7. Przedziały punktów uzyskanych przez zdających w części pisemnej egzaminu – sesja Zima 2024

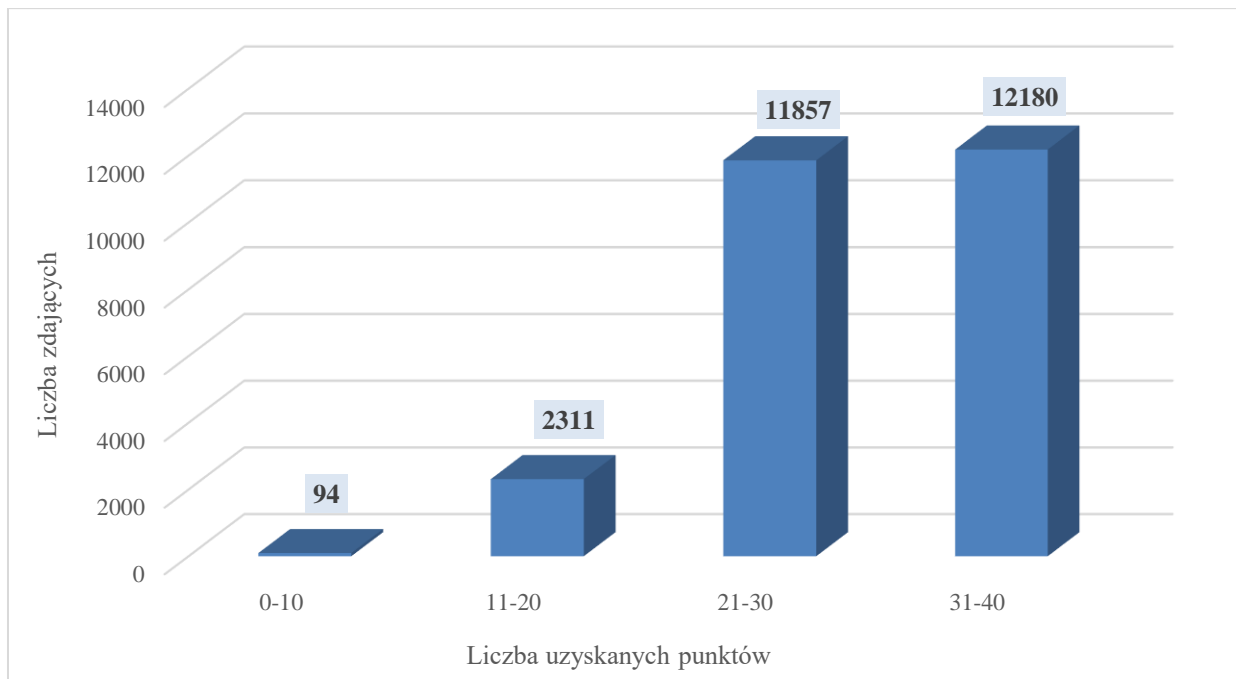

Wykres 8. Odsetek punktów uzyskanych przez zdających w części pisemnej egzaminu – sesja Zima 2024

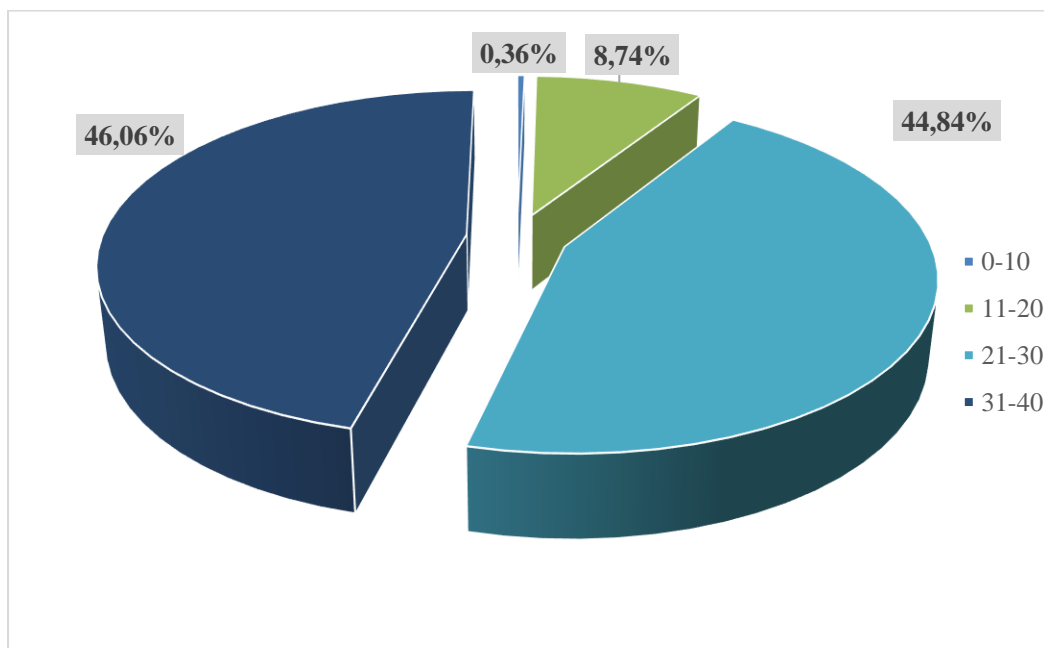

5.2. Analiza jakościowa zdawalności części praktycznej egzaminu – sesja Zima 2024 r

Tabela 31. Współczynniki łatwości rezultatów wykonania zadania praktycznego w poszczególnych kwalifikacjach – sesja Zima 2024 (termin główny)

Lp.	Oznaczenie kwalifikacji	Forma egzaminu	Numer zadania	Liczba zdających (ogółem)	Rezultaty wykonania zadania praktycznego						Przebieg wykonania			Średnia łatwość
					R1	R2	R3	R4	R5	R6	P1	P2	P3	
1.	AUD.01	d	01	14	0,89	0,45	0,82	0,50						0,69
2.	AUD.02	dk	01	88	0,90	0,84	0,71	0,83	0,84					0,83
3.	AUD.02	dk	02	74	0,79	0,72	0,68	0,79	0,84					0,76
4.	AUD.04	w	01	9	0,98	1,00	1,00				1,00			0,99
5.	AUD.04	w	02	7	0,97	1,00	0,99				1,00			0,99
6.	AUD.05	dk	01	314	0,70	0,78	0,78	0,78	0,81					0,76
7.	AUD.05	dk	02	79	0,83	0,91	0,85	0,80	0,91					0,85
8.	BPO.01	d	01	723	0,76	0,87	0,48	0,40						0,64
9.	BPO.02	d	01	6	0,39	0,47	0,40	0,33	0,65					0,47
10.	BUD.01	w	01	17	0,95	0,95	0,76	0,98	1,00		0,98			0,94
11.	BUD.12	w	01	52	0,93	0,93					0,99	0,95		0,94
12.	BUD.13	w	01	22	0,94	0,95	0,77	1,00			1,00	1,00		0,96
13.	BUD.14	dk	01	168	0,96	0,69	0,68	0,83	0,87	0,87				0,79
14.	BUD.14	dk	02	125	0,94	0,74	0,68	0,85	0,91	0,96				0,81
15.	BUD.14	dk	04	96	0,95	0,77	0,74	0,83	0,90	0,92				0,83
16.	BUD.14	dk	05	60	0,97	0,72	0,76	0,82	0,95	0,97				0,84
17.	BUD.14	dk	06	9	0,98	0,74	0,70	0,85	0,94	1,00				0,83
18.	BUD.14	dk	07	11	0,96	0,70	0,64	0,80	0,93	0,97				0,80
19.	BUD.14	dk	08	9	0,97	0,75	0,80	0,87	0,97	1,00				0,87
20.	BUD.14	dk	09	6	1,00	0,76	0,80	0,89	1,00	1,00				0,89
21.	BUD.14	dk	10	80	0,90	0,79	0,77	0,87	0,93	0,96				0,85
22.	BUD.14	dk	11	68	0,95	0,88	0,87	0,85	0,94	0,96				0,89
23.	BUD.14	dk	12	12	0,92	0,84	0,85	0,88	0,90	0,92				0,88
24.	BUD.15	dk	01	36	0,89	0,93	0,81	0,86	0,87	0,97				0,89
25.	BUD.18	wk	01	18	1,00	1,00	1,00	1,00	0,97		1,00			0,99
26.	BUD.18	wk	02	9	0,99	1,00	1,00	1,00	1,00		1,00			1,00
27.	BUD.19	dk	01	74	0,81	0,82	0,55	0,70	0,76					0,72
28.	BUD.19	dk	02	20	0,92	0,97	0,91	0,94	0,87					0,92
29.	BUD.19	dk	03	34	0,89	0,93	0,93	0,82	0,87					0,88
30.	BUD.20	d	01	32	0,91	0,69	0,73	0,44						0,74
31.	BUD.24	w	01	72	0,93	0,93	0,75				0,98			0,91
32.	BUD.25	dk	01	67	0,90	0,78	0,74	0,82	0,85					0,81
33.	BUD.25	dk	02	27	0,86	0,74	0,61	0,84	0,87					0,76

OKE w Poznaniu
Raport z egzaminu zawodowego za rok 2024 (PP2019)

Lp.	Oznaczenie kwalifikacji	Forma egzaminu	Numer zadania	Liczba zdających (ogółem)	Rezultaty wykonania zadania praktycznego						Przebieg wykonania			Średnia łatwość
					R1	R2	R3	R4	R5	R6	P1	P2	P3	
34.	CHM.03	d	01	26	0,83	0,85	1,00	1,00	0,47	0,75				0,83
35.	CHM.04	w	01	38	0,79	0,94	0,94	0,86	1,00		0,92	0,99		0,91
36.	CHM.04	w	02	35	0,92	0,96	0,97	1,00			0,93	0,93		0,94
37.	CHM.05	d	01	137	0,78	0,99	0,68	0,77	0,74					0,81
38.	CHM.06	d	01	18	0,92	0,38	0,88	0,95	0,94					0,81
39.	DRM.04	w	01	9	0,99	0,98	0,94				1,00			0,97
40.	DRM.04	w	02	6	0,98	0,95					0,98			0,97
41.	DRM.04	w	03	5	1,00	0,94					1,00			0,98
42.	DRM.08	d	01	79	0,63	0,91	0,79	0,57	0,51					0,71
43.	EKA.01	d	01	193	0,87	0,84	0,84	0,68						0,82
44.	EKA.02	d	01	18	0,58	0,64	0,57	0,60	0,30	0,47				0,53
45.	EKA.03	d	01	16	0,99	0,99	0,40	0,25	0,76	0,77				0,73
46.	EKA.04	dk	01	20	0,98	0,97	0,96	0,87	0,82	0,79				0,90
47.	EKA.04	dk	02	44	1,00	1,00	0,99	0,92	0,86	0,97				0,96
48.	EKA.04	dk	03	15	1,00	1,00	1,00	0,97	0,92	0,91				0,97
49.	EKA.05	dk	01	361	0,95	0,91	0,87	0,87	0,97	0,84				0,90
50.	EKA.05	dk	02	668	0,96	0,91	0,87	0,88	0,97	0,87				0,91
51.	EKA.05	dk	03	301	0,96	0,94	0,93	0,92	0,97	0,84				0,93
52.	EKA.07	dk	01	23	1,00	0,99	0,97	0,91	0,97	1,00				0,97
53.	EKA.07	dk	02	164	0,97	0,98	0,93	0,92	0,89	0,85				0,92
54.	EKA.08	d	01	289	0,83	0,88	0,75	0,48	0,54					0,72
55.	ELE.02	w	01	57	0,96	0,97	0,95	0,96	0,94		0,92			0,95
56.	ELE.02	w	02	61	0,97	0,98	0,97				0,94			0,97
57.	ELE.02	w	03	16	1,00	0,98	1,00	1,00			0,91			0,98
58.	ELE.04	d	01	33	0,64	0,63	0,72	0,65	0,78					0,68
59.	ELE.05	d	01	494	0,80	0,98	0,86	0,84	0,67					0,83
60.	ELE.06	d	01	6	0,79	0,53	0,67	0,68	0,86	0,65				0,71
61.	ELE.07	d	01	20	0,89	0,93	0,98	0,55	0,80					0,83
62.	ELE.10	w	01	12	1,00	1,00	1,00	1,00			1,00			1,00
63.	ELE.10	w	02	4	0,88	1,00	1,00				1,00			0,98
64.	ELE.11	d	01	188	0,71	0,68	0,70	0,85	0,85					0,78
65.	ELM.02	w	01	34	0,97	0,96	0,89				0,92			0,94
66.	ELM.03	wk	01	37	1,00	0,98	0,95	0,94			0,89			0,95
67.	ELM.03	wk	02	26	1,00	0,95	0,98	0,98			0,89			0,96
68.	ELM.04	d	1	140	0,88	0,92	0,92	0,77	0,89					0,88
69.	ELM.05	d	01	250	0,61	0,87	0,61	0,81	0,79	0,72				0,76
70.	ELM.06	wk	01	412	0,92	0,92	0,90	0,95			0,92			0,92
71.	ELM.06	wk	02	341	0,93	0,94	0,84	0,97			0,92			0,91

OKE w Poznaniu
Raport z egzaminu zawodowego za rok 2024 (PP2019)

Lp.	Oznaczenie kwalifikacji	Forma egzaminu	Numer zadania	Liczba zdających (ogółem)	Rezultaty wykonania zadania praktycznego						Przebieg wykonania			Średnia łatwość
					R1	R2	R3	R4	R5	R6	P1	P2	P3	
72.	FRK.01	w	01	29	0,99	0,96					0,90	0,92	0,95	0,94
73.	FRK.01	w	02	23	0,95	0,97					1,00	0,96	0,91	0,96
74.	FRK.01	w	03	21	0,96	0,97					1,00	0,92	0,98	0,97
75.	FRK.01	w	04	7	0,81	0,80					0,95	0,97	0,93	0,89
76.	FRK.03	d	01	478	0,81	0,75	0,95	0,91	0,81					0,84
77.	FRK.04	d	01	267	0,48	0,84	0,81	0,85	0,57	0,59				0,67
78.	FRK.05	w	01	8	0,90	0,75	0,75	0,88			0,85	0,66		0,78
79.	FRK.05	w	02	4	0,94	1,00	0,88	0,69	1,00		1,00	0,91		0,89
80.	GIW.06	d	01	6	0,80	0,69	0,95	0,50						0,77
81.	HAN.01	w	01	21	1,00	1,00	0,93	0,88	0,90		1,00			0,95
82.	HAN.02	dk	01	38	0,75	0,85	0,71	0,71	0,92	0,32				0,73
83.	HAN.02	dk	02	70	0,94	0,85	0,91	0,94	0,90	0,51				0,86
84.	HAN.02	dk	03	148	0,91	0,89	0,86	0,86	0,80	0,54				0,83
85.	HGT.02	w	01	15	0,97	0,98	0,93	0,93			0,93			0,95
86.	HGT.02	w	02	20	0,99	0,99	0,99	0,98			1,00			0,99
87.	HGT.02	w	03	7	0,93	1,00	0,98	0,93			0,97			0,96
88.	HGT.03	d	01	157	0,95	0,94	0,90	0,68	0,88	0,97				0,88
89.	HGT.06	d	01	762	0,96	0,92	0,87	0,99	0,97	0,89				0,91
90.	HGT.07	d	01	81	0,97	0,79	0,92	0,90						0,90
91.	HGT.08	d	01	508	0,96	0,92	0,95	0,87						0,93
92.	HGT.09	d	01	1	1,00	1,00	1,00	1,00	1,00	1,00				1,00
93.	HGT.10	d	01	9	0,83	1,00	0,95	0,73	0,64	0,79				0,81
94.	HGT.11	d	01	15	0,90	0,95	0,96	0,88	0,69	0,47				0,83
95.	HGT.12	d	01	1411	0,96	0,87	0,92	0,83	0,60					0,84
96.	INF.02	wk	01	102	0,84	0,78	0,87	0,66	0,70	0,75	0,96			0,76
97.	INF.02	wk	02	103	0,90	0,85	0,89	0,62	0,71	0,81	0,99			0,78
98.	INF.02	wk	03	37	0,87	0,98	0,89	0,68	0,77		0,97			0,82
99.	INF.02	wk	04	36	0,88	1,00	0,96	0,76	0,73		0,97			0,86
100.	INF.03	dk	01	344	0,78	0,73	0,68	0,73	0,58					0,70
101.	INF.03	dk	02	319	0,75	0,69	0,65	0,71	0,51					0,66
102.	INF.03	dk	03	126	0,78	0,76	0,72	0,74	0,60					0,72
103.	INF.03	dk	04	513	0,76	0,85	0,78	0,76	0,75					0,78
104.	INF.03	dk	05	427	0,70	0,82	0,74	0,75	0,54					0,71
105.	INF.03	dk	06	112	0,79	0,77	0,75	0,74	0,71					0,75
106.	INF.03	dk	07	227	0,71	0,79	0,77	0,73	0,71					0,74
107.	INF.03	dk	08	179	0,55	0,78	0,70	0,65	0,65					0,67
108.	INF.03	dk	09	40	0,76	0,71	0,71	0,64	0,62					0,69
109.	INF.03	dk	10	362	0,85	0,85	0,74	0,82	0,81					0,82

OKE w Poznaniu
Raport z egzaminu zawodowego za rok 2024 (PP2019)

Lp.	Oznaczenie kwalifikacji	Forma egzaminu	Numer zadania	Liczba zdających (ogółem)	Rezultaty wykonania zadania praktycznego						Przebieg wykonania			Średnia łatwość
					R1	R2	R3	R4	R5	R6	P1	P2	P3	
110.	INF.03	dk	11	214	0,82	0,92	0,89	0,85	0,85					0,87
111.	INF.03	dk	12	71	0,73	0,93	0,90	0,86	0,87					0,86
112.	INF.04	dk	01	84	0,77	0,66	0,58	0,70						0,69
113.	INF.04	dk	02	90	0,84	0,67	0,63	0,80						0,74
114.	INF.07	wk	01	11	0,92	0,96	0,85	0,91	0,86		0,95			0,91
115.	INF.07	wk	02	16	0,99	1,00	0,95	0,91	1,00		0,97			0,97
116.	INF.08	wk	01	76	0,95	0,92	0,93	0,94	0,86	0,77	0,92			0,90
117.	INF.08	wk	02	82	0,91	0,98	0,94	0,94	0,87	0,73	0,90			0,90
118.	LES.02	w	01	137	0,98	0,86	0,93	0,97	0,96	0,86	1,00			0,94
119.	MEC.05	w	01	48	1,00	0,89	0,90				0,97			0,93
120.	MEC.08	w	01	30	0,91	0,94	0,70	0,94			0,94			0,90
121.	MEC.09	dk	01	340	0,86	0,64	0,70	0,78	0,84					0,76
122.	MED.01	w	01	48	0,97	0,97	0,60	0,95	0,88	0,99	0,99	0,97		0,91
123.	MED.01	w	02	74	0,97	0,72	0,82	0,70	0,94		0,98	0,91		0,88
124.	MED.01	w	03	58	0,98	0,80	0,53	0,86	0,97		1,00	0,95	0,95	0,88
125.	MED.02	w	01	4	1,00	0,87	1,00	1,00	0,75	1,00	1,00	1,00		0,96
126.	MED.02	w	02	12	1,00	0,88	0,52	0,75	0,97	1,00	0,95	0,96	0,98	0,90
127.	MED.02	w	03	37	1,00	0,97	0,74	0,75	0,88	1,00	0,94	0,96		0,91
128.	MED.06	w	01	20	0,93	0,94	0,95	0,99			1,00			0,96
129.	MED.06	w	02	51	0,96	0,91	0,94				1,00	1,00		0,96
130.	MED.06	w	03	33	0,98	0,91	0,91	0,92			0,99			0,93
131.	MED.08	w	01	49	0,89	0,96	0,98	0,80	0,94	0,89	0,95	0,97	0,98	0,94
132.	MED.08	w	02	61	0,84	0,88	0,96	0,91	0,89	0,93	0,96	0,97	0,95	0,93
133.	MED.09	d	01	151	0,89	0,84	0,90	0,84	0,68					0,84
134.	MED.10	w	01	23	0,95	0,91	1,00	0,94	0,53	0,68	0,82	0,83	0,95	0,81
135.	MED.10	w	02	49	0,99	0,97	1,00	0,97	0,73	0,81	0,92	0,82	0,85	0,86
136.	MED.10	w	03	42	1,00	0,99	1,00	0,98	0,74	0,79	0,93	0,86	0,87	0,87
137.	MED.12	w	01	130	0,80	0,64	0,81				0,87	0,84	0,87	0,81
138.	MED.12	w	02	88	0,90	0,79	0,75	0,89			0,89	0,88		0,85
139.	MED.12	w	03	126	0,85	0,72	0,86				0,94	0,87		0,85
140.	MED.13	d	01	95	0,83	0,88	0,88	0,85						0,86
141.	MED.14	w	01	382	0,91	0,88	0,97				0,96	0,91	0,96	0,92
142.	MED.14	w	02	490	0,79	0,84	0,94				0,90	0,95	0,96	0,90
143.	MED.14	w	03	323	0,97	0,90	0,94				0,94	0,92		0,93
144.	MEP.02	w	01	8	1,00	0,99					1,00			1,00
145.	MEP.03	w	01	2	1,00	1,00	0,86				1,00			0,94
146.	MOD.03	w	01	17	0,92	0,99	0,95				1,00			0,96
147.	MOD.11	d	01	59	0,72	0,78	0,83	0,72	0,71	0,32				0,70

OKE w Poznaniu
Raport z egzaminu zawodowego za rok 2024 (PP2019)

Lp.	Oznaczenie kwalifikacji	Forma egzaminu	Numer zadania	Liczba zdających (ogółem)	Rezultaty wykonania zadania praktycznego						Przebieg wykonania			Średnia łatwość
					R1	R2	R3	R4	R5	R6	P1	P2	P3	
148.	MOT.02	w	01	8	1,00	0,85	0,84	1,00			0,96			0,93
149.	MOT.02	w	02	1	1,00	0,91	0,71				0,80			0,87
150.	MOT.05	w	01	35	0,87	0,98	0,98				0,88	0,97		0,94
151.	MOT.05	w	02	17	0,97	0,98					0,93	0,94	0,84	0,95
152.	MOT.06	d	01	744	0,72	0,70	0,65	0,69	0,90					0,72
153.	OGR.01	w	01	280	0,90	0,92	0,87				0,92			0,90
154.	OGR.01	w	02	235	0,88	0,92	0,85				0,89			0,88
155.	OGR.01	w	03	274	0,94	0,94	0,91				0,93			0,92
156.	OGR.02	w	01	30	1,00	1,00	1,00				1,00			1,00
157.	OGR.02	w	02	10	1,00	1,00	1,00	1,00			1,00	1,00		1,00
158.	OGR.03	d	01	65	0,88	0,92	0,89	0,88	0,88					0,89
159.	OGR.04	d	01	571	0,89	0,90	0,89	0,86	0,88					0,88
160.	OGR.05	d	01	66	0,62	0,72	0,87	0,85	0,83					0,76
161.	PGF.02	w	01	13	0,99						0,90	1,00		0,96
162.	PGF.04	dk	01	13	0,98	0,66	0,69	0,48						0,72
163.	PGF.04	dk	02	13	0,55	0,29	0,65	0,67						0,55
164.	PGF.05	w	01	285	0,94	0,90					0,95			0,93
165.	PGF.05	w	02	168	0,98	0,92					0,95			0,95
166.	PGF.06	d	01	20	0,86	0,82	0,63							0,77
167.	PGF.07	dk	01	64	0,92	0,98	0,98	0,93						0,96
168.	PGF.07	dk	02	49	0,91	0,90	0,96	0,79						0,90
169.	PGF.08	dk	01	466	0,88	0,92	0,94	0,80						0,89
170.	PGF.08	dk	02	303	0,84	0,97	0,92	0,97	0,95					0,92
171.	ROL.01	w	01	8	1,00	1,00	1,00				1,00	1,00	0,73	0,92
172.	ROL.02	w	01	8	1,00	1,00	0,98	0,91			0,94	1,00		0,96
173.	ROL.02	w	02	2	0,90	1,00	1,00	1,00	0,91		1,00	1,00		0,97
174.	ROL.03	w	01	15	1,00	1,00	1,00				1,00	1,00	1,00	1,00
175.	ROL.03	w	02	10	1,00	1,00	1,00	1,00			1,00	1,00	1,00	1,00
176.	ROL.04	w	01	277	0,98	0,98	0,94	0,99			0,96			0,97
177.	ROL.04	w	02	274	0,96	0,85	0,99	0,93			0,99			0,94
178.	ROL.05	d	01	36	0,67	0,97	0,95	0,70	0,91	0,77				0,83
179.	ROL.06	d	01	56	0,69	0,98	0,97	0,98	0,96					0,92
180.	ROL.07	w	01	48	0,99	1,00	0,93				0,86	0,90		0,93
181.	ROL.07	w	02	33	0,98	1,00	1,00				1,00	0,98	0,78	0,93
182.	ROL.08	d	01	270	0,63	0,57	0,90	0,70	0,42	0,82				0,69
183.	ROL.09	d	01	24	0,98	0,99	0,88	1,00	0,99	0,93				0,96
184.	ROL.10	d	01	311	0,55	0,98	0,91	0,82	0,87	0,81				0,83
185.	ROL.11	d	01	185	0,61	0,49	0,86	0,92	0,95					0,79

OKE w Poznaniu
Raport z egzaminu zawodowego za rok 2024 (PP2019)

Lp.	Oznaczenie kwalifikacji	Forma egzaminu	Numer zadania	Liczba zdających (ogółem)	Rezultaty wykonania zadania praktycznego						Przebieg wykonania			Średnia łatwość
					R1	R2	R3	R4	R5	R6	P1	P2	P3	
186.	ROL.12	w	01	307	0,88	0,80					0,99	0,99	0,98	0,93
187.	ROL.12	w	02	170	0,88	0,80	0,88				0,99	0,97		0,90
188.	SPC.01	w	01	6	0,89	1,00					0,98	0,98		0,95
189.	SPC.03	w	01	6	1,00	1,00					1,00	1,00		1,00
190.	SPC.03	w	02	2	1,00	1,00					1,00	1,00		1,00
191.	SPC.07	d	01	114	0,60	0,96	0,91	0,88	0,94					0,88
192.	SPL.01	d	01	165	0,83	0,74	0,79	0,87	0,92					0,84
193.	SPL.03	d	01	25	0,90	0,90	0,96	0,92	0,88	0,97				0,92
194.	SPL.04	d	01	1908	0,92	0,93	0,90	0,85	0,96	0,88				0,91
195.	SPL.05	d	01	367	0,87	0,84	0,90	0,91	0,87					0,88
196.	SPO.01	w	01	35	0,94	0,96					0,92			0,94
197.	SPO.01	w	02	23	0,90	0,86					0,84			0,86
198.	SPO.02	w	01	6	0,90	0,81					0,98	1,00		0,93
199.	SPO.03	w	03	5	0,86	0,80					1,00	0,98		0,91
200.	SPO.04	w	01	21	0,88	0,90	0,96				0,93			0,92
201.	SPO.04	w	02	23	0,87	0,80					0,93			0,88
202.	SPO.05	w	01	8	0,56	0,55					0,78	0,97		0,74
203.	SPO.05	w	03	19	0,81	0,78					1,00	1,00		0,90
204.	TDR.01	d	01	27	0,98	0,99	0,87	1,00						0,95
205.	TDR.02	d	01	19	0,86	0,59	0,89							0,77
206.	TKO.04	dk	01	7	0,54	0,71	0,87	0,84	0,86					0,77
207.	TKO.06	w	01	32	1,00	1,00	0,95				0,86			0,95
208.	TKO.07	d	01	1	1,00	0,96	0,95	1,00	0,63	0,81				0,91
209.	TKO.08	d	01	15	0,94	0,91	0,78	0,53	0,93					0,83
210.	TLO.02	d	01	43	0,85	0,91	0,75	0,48	0,90	0,63				0,75
211.	TLO.03	d	01	25	0,79	0,96	0,96	0,78	0,67	0,75				0,81
212.	TWO.06	dk	01	32	0,78	0,77	0,73	0,81	0,98	0,97				0,86
213.	TWO.07	d	01	11	0,96	0,81	0,95	0,79	0,77	0,83				0,87

Wykres 9. Przedziały punktów uzyskanych przez zdających w części praktycznej egzaminu – Zima 2024

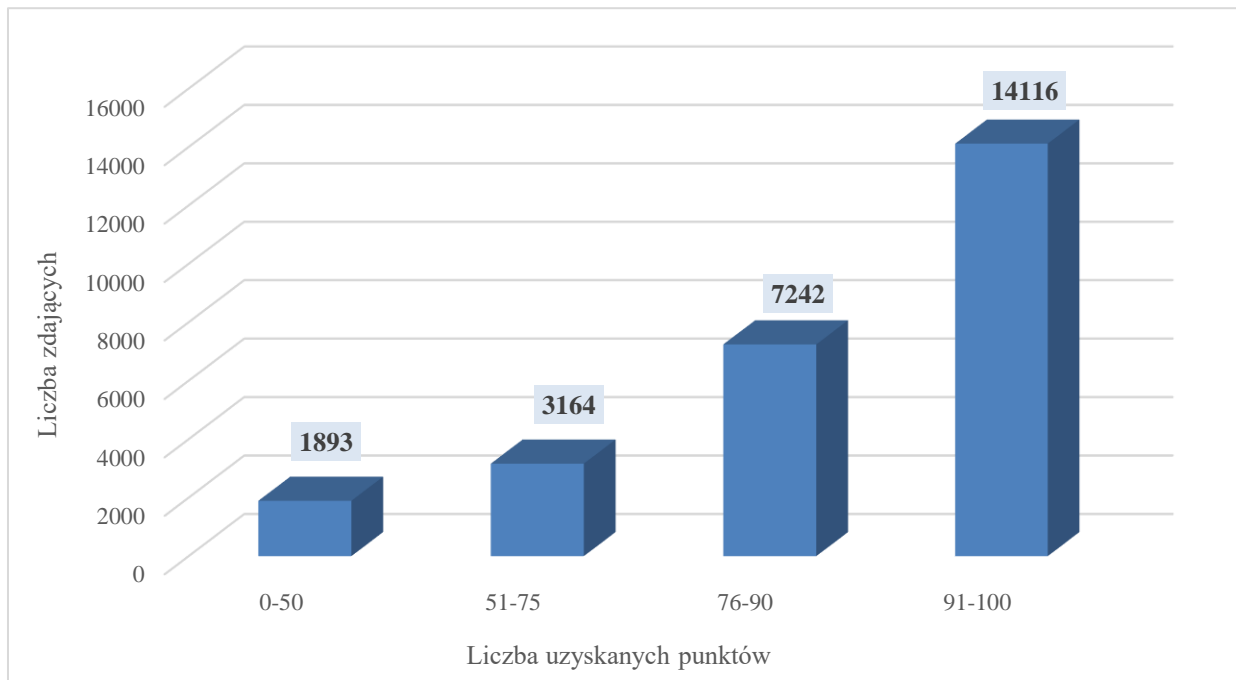

Wykres 10. Odsetek punktów uzyskanych przez zdających w części praktycznej egzaminu – sesja Zima 2024

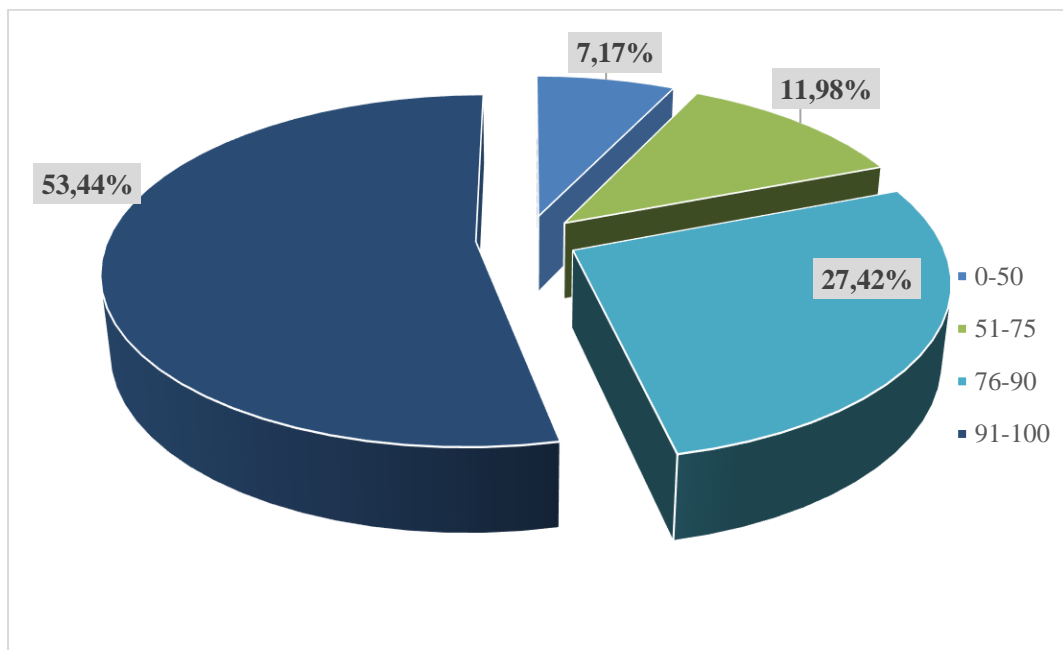

6. ANALIZA ILOŚCIOWA ZDAWALNOŚCI EGZAMINU ZAWODOWEGO – SESJA LATO 2024 r.²

Tabela 32. Zdawalność egzaminu w Okręgu i województwach z podziałem na części egzaminu

Wyszczególnienie	Część pisemna			Część praktyczna			Egzamin		
	przystąpiło	zdało	zdawalność (w%)	przystąpiło	zdało	zdawalność (w%)	przystąpiło	zdało	zdawalność (w%)
OKRĘG	36031	32619	90,53	35934	31033	86,36	35859	28900	80,59
Woj. lubuskie	6278	5604	89,26	6264	5341	85,27	6246	4949	79,23
Woj. wielkopolskie	20928	19083	91,18	20872	18328	87,81	20827	17126	82,23
Woj. zachodniopomorskie	8825	7932	89,88	8798	7364	83,70	8786	6825	77,68

Tabela 33. Zdawalność egzaminu w Okręgu w poszczególnych typach szkół z podziałem na części egzaminu

OKRĘG									
Typ szkoły	Część pisemna			Część praktyczna			Egzamin		
	przystąpiło	zdało	zdawalność (w%)	przystąpiło	zdało	zdawalność (w%)	przystąpiło	zdało	zdawalność (w%)
Branżowa szkoła I stopnia	5605	4515	80,55	5579	5136	92,06	5574	4251	76,26
Branżowa szkoła II stopnia	384	367	95,57	378	332	87,83	377	323	85,68
Centrum kształcenia zawodowego	285	269	94,39	288	266	92,36	277	246	88,81
Placówka kształcenia ustawicznego	588	561	95,41	577	511	88,56	573	490	85,51
Szkoła policealna	8452	7441	88,04	8420	6795	80,70	8378	6328	75,53
Technikum	20717	19466	93,96	20692	17993	86,96	20680	17262	83,47

² Dane dotyczące zdawalności egzaminu zawodowego określone dla zdających egzamin po raz pierwszy w sesji LATO 2024.

Wykres 11. Zdawalność egzaminu w Okręgu w poszczególnych typach szkół



Tabela 34. Zdawalność egzaminu w województwie lubuskim w poszczególnych typach szkół

WOJEWÓDZTWO LUBUSKIE									
Typ szkoły	Część pisemna			Część praktyczna			Egzamin		
	przystąpiło	zdalo	zdawalność (w%)	przystąpiło	zdalo	zdawalność (w%)	przystąpiło	zdalo	zdawalność (w%)
Branżowa szkoła I stopnia	980	765	78,06	974	861	88,40	973	710	72,97
Branżowa szkoła II stopnia	12	12	100,00	13	6	46,15	12	5	41,67
Centrum kształcenia zawodowego	82	78	95,12	83	66	79,52	79	64	81,01
Placówka kształcenia ustawicznego	29	28	96,55	28	24	85,71	28	23	82,14
Szkoła Policealna	1675	1454	86,81	1668	1425	85,43	1658	1299	78,35
Technikum	3500	3267	93,34	3498	2959	84,59	3496	2848	81,46

Tabela 35. Zdawalność egzaminu w województwie wielkopolskim w poszczególnych typach szkół

WOJEWÓDZTWO WIELKOPOLSKIE									
Typ szkoły	Część pisemna			Część praktyczna			Egzamin		
	przystąpiło	zdalo	zdawalność (w%)	przystąpiło	zdalo	zdawalność (w%)	przystąpiło	zdalo	zdawalność (w%)
Branżowa szkoła I stopnia	3145	2565	81,56	3137	2908	92,70	3134	2418	77,15
Branżowa szkoła II stopnia	372	355	95,43	365	326	89,32	365	318	87,12
Centrum kształcenia zawodowego	139	127	91,37	141	136	96,45	134	118	88,06

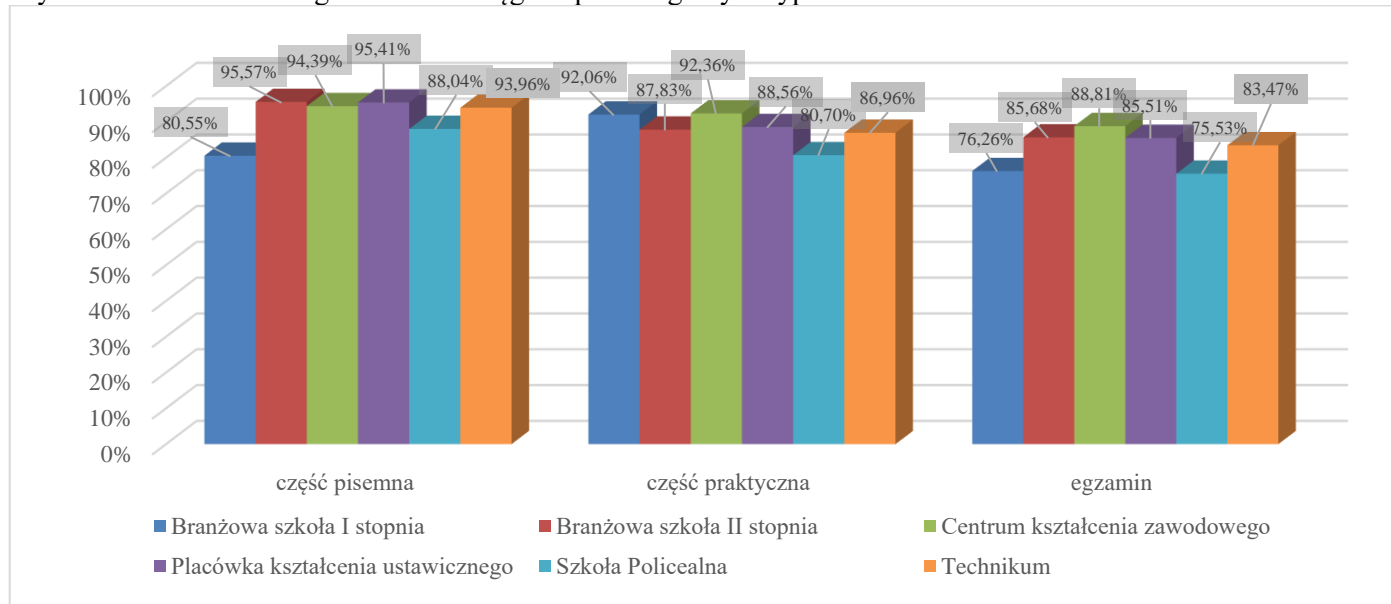
WOJEWÓDZTWO WIELKOPOLSKIE									
Typ szkoły	Część pisemna			Część praktyczna			Egzamin		
	przystąpiło	zdalo	zdawalność (w%)	przystąpiło	zdalo	zdawalność (w%)	przystąpiło	zdalo	zdawalność (w%)
Placówka kształcenia ustawicznego	518	497	95,95	509	452	88,80	505	436	86,34
Szkoła Policealna	4651	4140	89,01	4637	3728	80,40	4611	3515	76,23
Technikum	12103	11399	94,18	12083	10778	89,20	12078	10321	85,45

Tabela 36. Zdawalność egzaminu w województwie zachodniopomorskim w poszczególnych typach szkół

WOJEWÓDZTWO ZACHODNIOPOMORSKIE									
Typ szkoły	Część pisemna			Część praktyczna			Egzamin		
	przystąpiło	zdalo	zdawalność (w%)	przystąpiło	zdalo	zdawalność (w%)	przystąpiło	zdalo	zdawalność (w%)
Branżowa szkoła I stopnia	1480	1185	80,07	1468	1367	93,12	1467	1123	76,55
Centrum kształcenia zawodowego	64	64	100,00	64	64	100,00	64	64	100,00
Placówka kształcenia ustawicznego	41	36	87,80	40	35	87,50	40	31	77,50
Szkoła Policealna	2126	1847	86,88	2115	1642	77,64	2109	1514	71,79
Technikum	5114	4800	93,86	5111	4256	83,27	5106	4093	80,16

Wykres 12. Zdawalność egzaminu w poszczególnych typach szkół w poszczególnych województwach



Tabela 37. Zdawalność egzaminu w Okręgu z uwzględnieniem statusu szkół

OKRĘG									
Status szkoły	Część pisemna			Część praktyczna			Egzamin		
	przystąpiło	zdało	zdawalność (w%)	przystąpiło	zdało	zdawalność (w%)	przystąpiło	zdało	zdawalność (w%)
Publiczne	26340	24066	91,37	26288	23303	88,65	26256	21703	82,66
Niepubliczne	9691	8553	88,26	9646	7730	80,14	9603	7197	74,95

Wykres 13. Zdawalność egzaminu w Okręgu w szkołach publicznych i niepublicznych z podziałem na części egzaminu

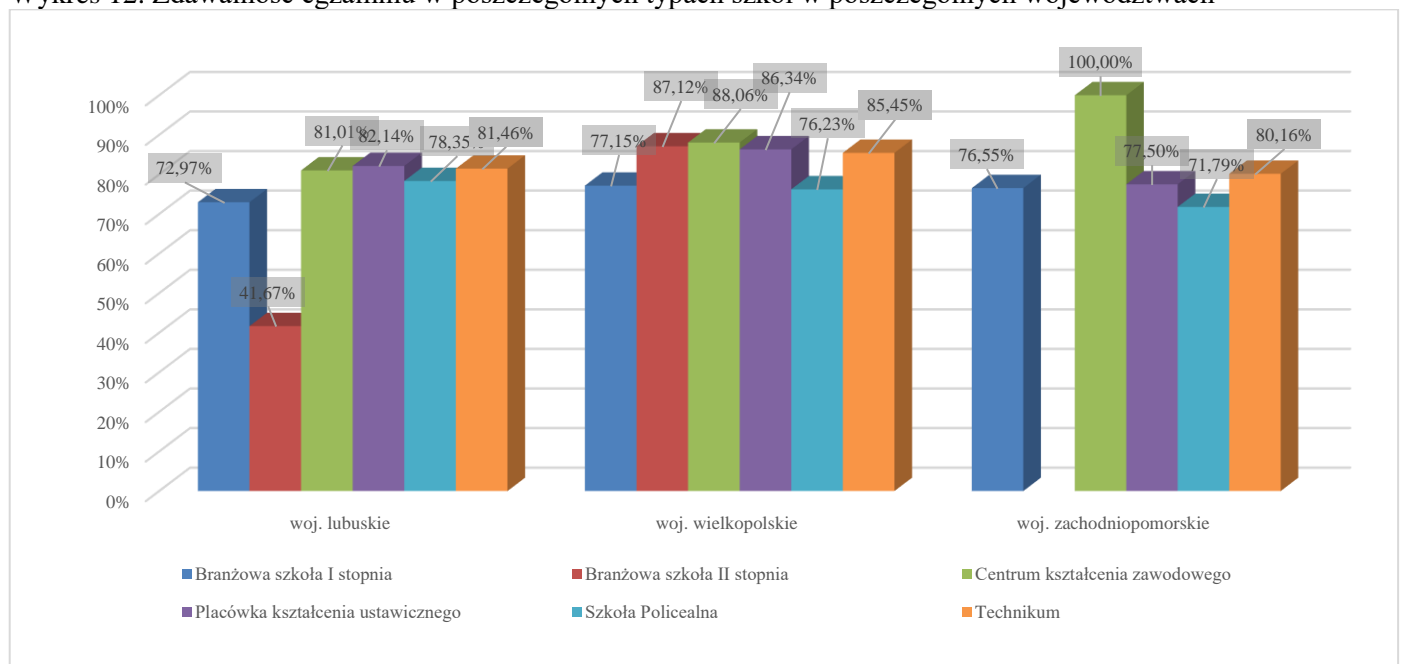

Tabela 38. Zdawalność egzaminu w województwie lubuskim z uwzględnieniem statusu szkół

WOJEWÓDZTWO LUBUSKIE									
Status	Część pisemna			Część praktyczna			Egzamin		
szkoły	przystąpiło	zdało	zdawalność (w%)	przystąpiło	zdało	zdawalność (w%)	przystąpiło	zdało	zdawalność (w%)
Publiczne	4807	4326	89,99	4801	4114	85,69	4793	3833	79,97
Niepubliczne	1471	1278	86,88	1463	1227	83,87	1453	1116	76,81

Tabela 39. Zdawalność egzaminu w województwie wielkopolskim z uwzględnieniem statusu szkół

WOJEWÓDZTWO WIELKOPOLSKIE									
Status	Część pisemna			Część praktyczna			Egzamin		
szkoły	przystąpiło	zdało	zdawalność (w%)	przystąpiło	zdało	zdawalność (w%)	przystąpiło	zdało	zdawalność (w%)
Publiczne	15317	14086	91,96	15285	13817	90,40	15266	12892	84,45
Niepubliczne	5611	4997	89,06	5587	4511	80,74	5561	4234	76,14

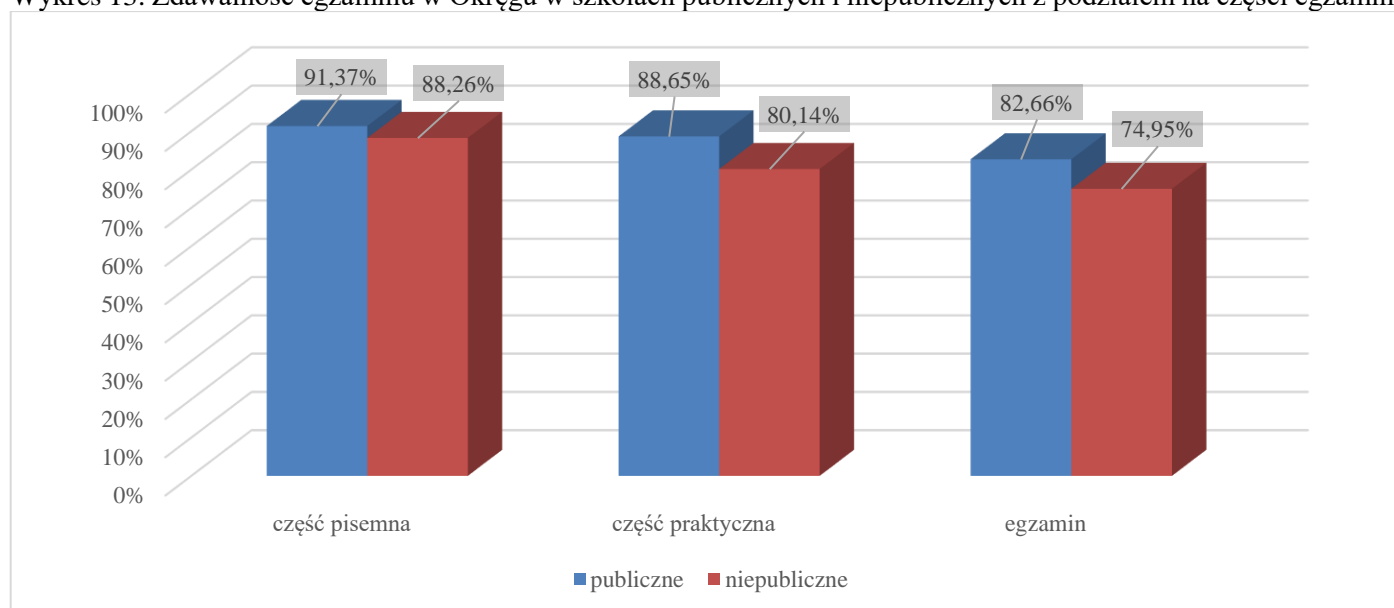
Tabela 40. Zdawalność egzaminu w województwie zachodniopomorskim z uwzględnieniem statusu szkół

WOJEWÓDZTWO ZACHODNIOPOMORSKIE									
Status	Część pisemna			Część praktyczna			Egzamin		
szkoły	przystąpiło	zdało	zdawalność (w%)	przystąpiło	zdało	zdawalność (w%)	przystąpiło	zdało	zdawalność (w%)
Publiczne	6216	5654	90,96	6202	5372	86,62	6197	4978	80,33
Niepubliczne	2609	2278	87,31	2596	1992	76,73	2589	1847	71,34

Wykres 14. Zdawalność egzaminu w szkołach publicznych i niepublicznych w poszczególnych województwach



Tabela 41. Zdawalność egzaminu w poszczególnych grupach zdających w Okręgu (uczeń/absolwent/słuchacz KKZ)

OKRĘG									
Wyszczególnienie	Część pisemna			Część praktyczna			Egzamin		
	przystąpiło	zdało	zdawalność (w%)	przystąpiło	zdało	zdawalność (w%)	przystąpiło	zdało	zdawalność (w%)
UCZEŃ/SŁUCHACZ	33715	30386	90,13	33633	28911	85,96	33584	26847	79,94
ABSOLWENT	292	287	98,29	294	277	94,22	291	273	93,81
SŁUCHACZ KKZ	2024	1946	96,15	2007	1845	91,93	1984	1780	89,72
EKSTERN	50	50	100,00	49	45	91,84	49	45	91,84

Wykres 15. Zdawalność egzaminu w poszczególnych grupach zdających w Okręgu z podziałem na części

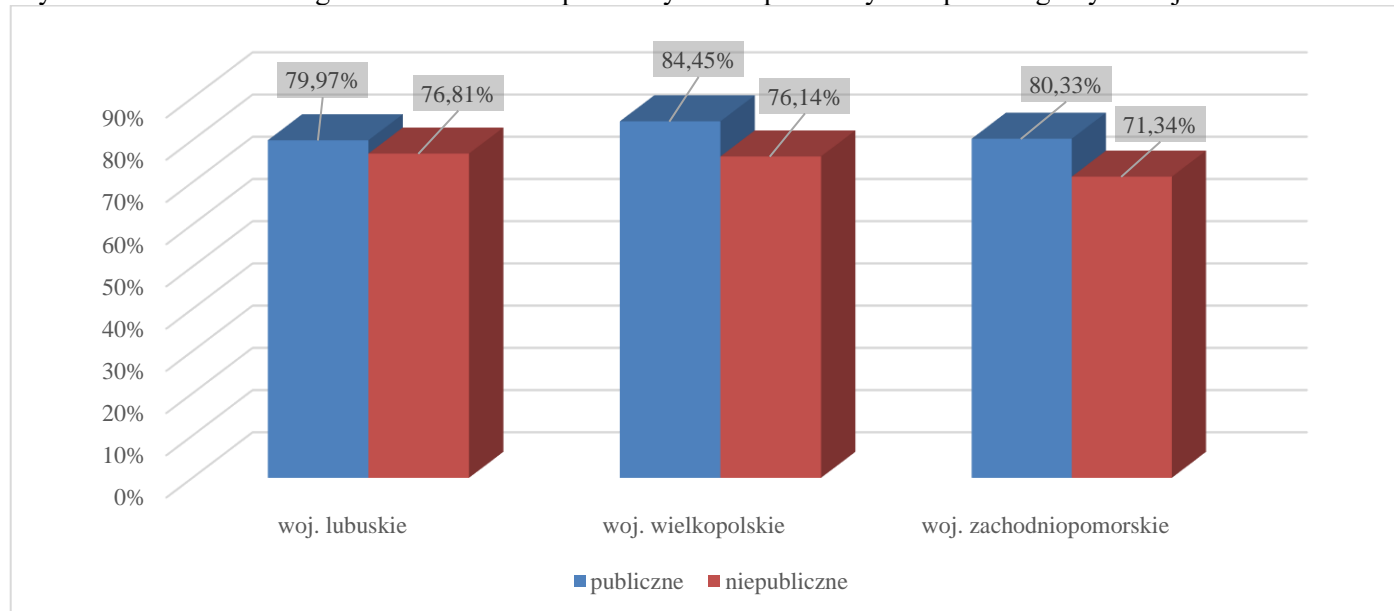

Tabela 42. Zdawalność egzaminu w poszczególnych grupach zdających w Okręgu (uczeń/absolwent/słuchacz KKZ)

WOJEWÓDZTWO LUBUSKIE									
Wyszczególnienie	Część pisemna			Część praktyczna			Egzamin		
	przystąpiło	zdało	zdawalność (w%)	przystąpiło	zdało	zdawalność (w%)	przystąpiło	zdało	zdawalność (w%)
UCZEŃ/SŁUCHACZ	5756	5093	88,48	5743	4860	84,62	5732	4479	78,14
ABSOLWENT	279	277	99,28	280	271	96,79	278	267	96,04
SŁUCHACZ KKZ	243	234	96,30	241	210	87,14	236	203	86,02
EKSTERN	1	1	100,00	1	1	100,00	1	1	100,00

Tabela 43. Zdawalność egzaminu w poszczególnych grupach zdających w Okręgu (uczeń/absolwent/słuchacz KKZ)

WOJEWÓDZTWO WIELKOPOLSKIE									
Wyszczególnienie	Część pisemna			Część praktyczna			Egzamin		
	przystąpiło	zdało	zdawalność (w%)	przystąpiło	zdało	zdawalność (w%)	przystąpiło	zdało	zdawalność (w%)
UCZEŃ/SŁUCHACZ	19375	17591	90,79	19331	16903	87,44	19304	15754	81,61
ABSOLWENT	11	8	72,73	11	4	36,36	11	4	36,36
SŁUCHACZ KKZ	1542	1484	96,24	1530	1421	92,88	1512	1368	90,48
EKSTERN	39	39	100,00	38	37	97,37	38	37	97,37

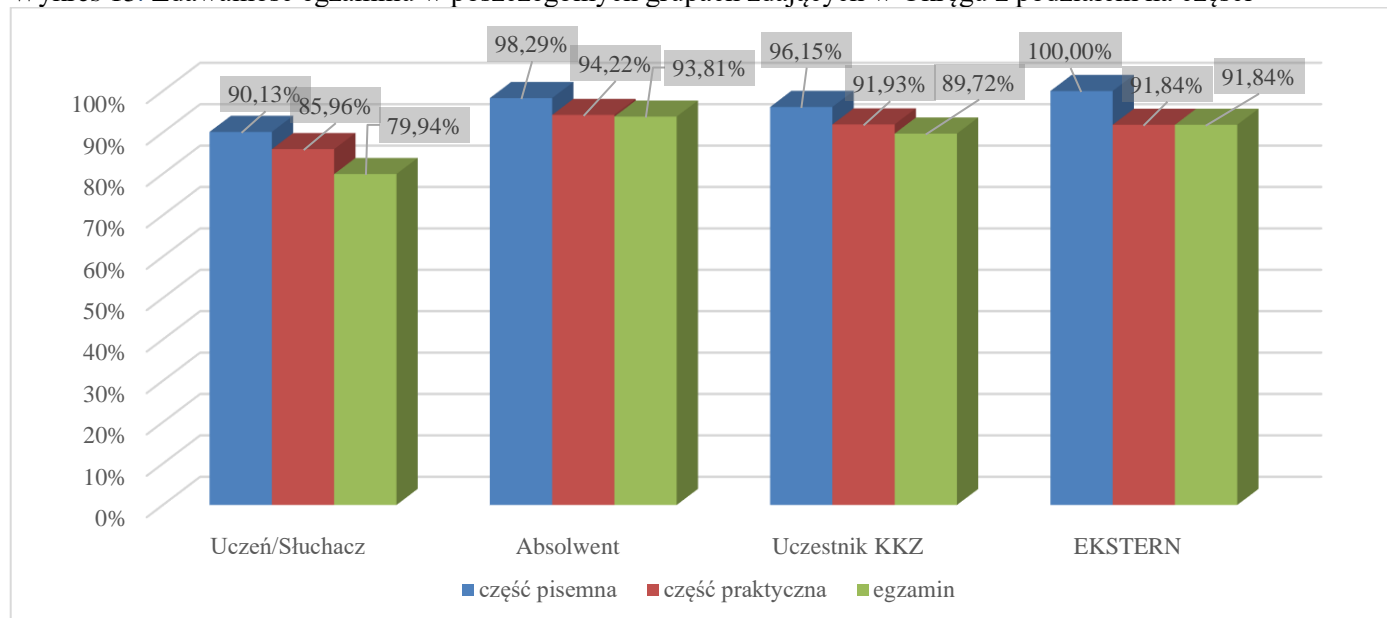
Tabela 44. Zdawalność egzaminu w poszczególnych grupach zdających w Okręgu (uczeń/absolwent/słuchacz KKZ)

WOJEWÓDZTWO ZACHODNIOPOMORSKIE									
Wyszczególnienie	Część pisemna			Część praktyczna			Egzamin		
	przystąpiło	zdało	zdawalność (w%)	przystąpiło	zdało	zdawalność (w%)	przystąpiło	zdało	zdawalność (w%)
UCZEŃ/SŁUCHACZ	8584	7702	89,73	8559	7148	83,51	8548	6614	77,37
ABSOLWENT	2	2	100,00	3	2	66,67	2	2	100,00
SŁUCHACZ KKZ	239	228	95,40	236	214	90,68	236	209	88,56
EKSTERN	10	10	100,00	10	7	70,00	10	7	70,00

Wykres 16. Zdawalność egzaminu w poszczególnych grupach zdających w województwach



Tabela 45. Zdawalność egzaminu w poszczególnych kwalifikacjach w Okręgu

Lp.	Oznaczenie kwalifikacji	Nazwa kwalifikacji	Forma egzaminu	Przystąpiło do części pisemnej	Zdało część pisemną	Zdawalność części pisemnej [%]	Przystąpiło do części praktycznej	Zdało część praktyczną	Zdawalność części praktycznej [%]	Przystąpiło do obu części egzaminu	Zdało egzamin	Zdawalność [%]
1.	AUD.02	Rejestracja, obróbka i publikacja obrazu	dk	590	490	83,05	586	460	78,50	586	403	68,77
2.	AUD.03	Budowa i renowacja fortepianów i pianin	w	8	7	87,50	8	8	100,00	8	7	87,50
3.	AUD.05	Realizacja projektów graficznych i multimedialnych	dk	70	66	94,29	70	54	77,14	70	54	77,14
4.	AUD.08	Montaż dźwięku	wk	13	11	84,62	13	13	100,00	13	11	84,62
5.	BPO.01	Zarządzanie bezpieczeństwem w środowisku pracy	d	315	292	92,70	321	95	29,60	314	92	29,30
6.	BPO.02	Ochrona osób i mienia	d	45	36	80,00	46	36	78,26	43	29	67,44
7.	BUD.01	Wykonywanie robót zbrojarskich i betoniarskich	w	77	73	94,81	77	75	97,40	77	72	93,51
8.	BUD.03	Wykonywanie robót dekarsko-blacharskich	w	1	1	100,00	1	0	0,00	1	0	0,00
9.	BUD.04	Wykonywanie robót kamieniarskich	w	1	0	0,00	1	1	100,00	1	0	0,00
10.	BUD.08	Montaż konstrukcji budowlanych	w	7	7	100,00	6	6	100,00	6	6	100,00
11.	BUD.09	Wykonywanie robót związanych z budową, montażem i eksploatacją sieci oraz instalacji sanitarnych	w	53	45	84,91	53	46	86,79	53	42	79,25
12.	BUD.10	Wykonywanie robót związanych z montażem stolarki budowlanej	w	2	0	0,00	2	2	100,00	2	0	0,00
13.	BUD.11	Wykonywanie robót montażowych, okładzinowych i wykończeniowych	w	291	242	83,16	289	275	95,16	289	233	80,62

OKE w Poznaniu
Raport z egzaminu zawodowego za rok 2024 (PP2019)

Lp.	Oznaczenie kwalifikacji	Nazwa kwalifikacji	Forma egzaminu	Przystąpiło do części pisemnej	Zdalo część pisemną	Zdawalność części pisemnej [%]	Przystąpiło do części praktycznej	Zdalo część praktyczną	Zdawalność części praktycznej [%]	Przystąpiło do obu części egzaminu	Zdalo egzamin	Zdawalność [%]
14.	BUD.12	Wykonywanie robót murarskich i tynkarskich	w	621	575	92,59	617	614	99,51	617	570	92,38
15.	BUD.13	Eksploatacja maszyn i urządzeń do robót ziemnych i drogowych	w	17	15	88,24	17	17	100,00	17	15	88,24
16.	BUD.14	Organizacja i kontrola robót budowlanych oraz sporządzanie kosztorysów	dk	65	60	92,31	64	61	95,31	64	57	89,06
17.	BUD.15	Organizacja robót związanych z budową i utrzymaniem dróg i obiektów inżynierskich oraz sporządzanie kosztorysów	dk	2	2	100,00	2	2	100,00	2	2	100,00
18.	BUD.18	Wykonywanie pomiarów sytuacyjnych, wysokościowych i realizacyjnych oraz opracowywanie wyników tych pomiarów	wk	165	138	83,64	165	151	91,52	165	130	78,79
19.	BUD.19	Wykonywanie prac geodezyjnych związanych z katastrzem i gospodarką nieruchomościami	dk	14	14	100,00	14	10	71,43	14	10	71,43
20.	BUD.20	Organizacja robót związanych z budową, montażem i eksploatacją sieci oraz instalacji sanitarnych	d	5	5	100,00	5	3	60,00	5	3	60,00
21.	BUD.23	Wykonywanie i renowacja detali architektonicznych	w	79	79	100,00	79	79	100,00	79	79	100,00

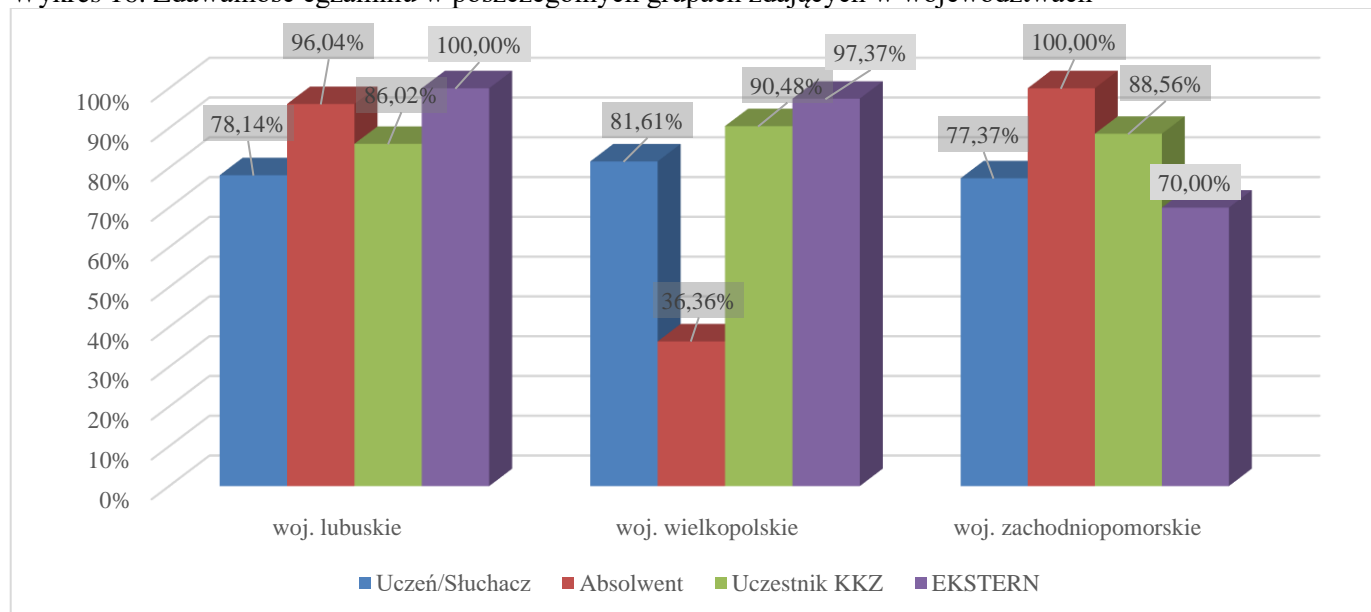
OKE w Poznaniu
Raport z egzaminu zawodowego za rok 2024 (PP2019)

Lp.	Oznaczenie kwalifikacji	Nazwa kwalifikacji	Forma egzaminu	Przystąpiło do części pisemnej	Zdalo część pisemną	Zdawalność części pisemnej [%]	Przystąpiło do części praktycznej	Zdalo część praktyczną	Zdawalność części praktycznej [%]	Przystąpiło do obu części egzaminu	Zdalo egzamin	Zdawalność [%]
22.	BUD.24	Prowadzenie prac renowatorskich elementów architektury	w	10	10	100,00	10	10	100,00	10	10	100,00
23.	BUD.25	Organizacja, kontrola i sporządzanie kosztorysów robót wykończeniowych w budownictwie	dk	18	17	94,44	18	16	88,89	18	15	83,33
24.	CES.05	Zdobienie wyrobów ceramicznych	w	20	18	90,00	19	14	73,68	19	13	68,42
25.	CHM.01	Obsługa maszyn i urządzeń do przetwórstwa tworzyw sztucznych	w	6	6	100,00	6	6	100,00	6	6	100,00
26.	CHM.02	Eksploatacja maszyn i urządzeń przemysłu chemicznego	w	16	16	100,00	16	16	100,00	16	16	100,00
27.	CHM.03	Przygotowywanie sprzętu, odczynników chemicznych i próbek do badań analitycznych	d	64	57	89,06	64	47	73,44	64	46	71,88
28.	CHM.04	Wykonywanie badań analitycznych	w	7	7	100,00	7	7	100,00	7	7	100,00
29.	DRM.01	Wykonywanie wyrobów koszykarsko-plecionkarskich	w	1	0	0,00	1	0	0,00	1	0	0,00
30.	DRM.02	Montaż i obsługa maszyn i urządzeń przemysłu drzewnego	w	13	6	46,15	13	13	100,00	13	6	46,15
31.	DRM.03	Wytwarzanie prostych wyrobów z drewna i materiałów drewnopochodnych	w	5	5	100,00	5	5	100,00	5	5	100,00

OKE w Poznaniu
Raport z egzaminu zawodowego za rok 2024 (PP2019)

Lp.	Oznaczenie kwalifikacji	Nazwa kwalifikacji	Forma egzaminu	Przystąpiło do części pisemnej	Zdalo część pisemną	Zdawalność części pisemnej [%]	Przystąpiło do części praktycznej	Zdalo część praktyczną	Zdawalność części praktycznej [%]	Przystąpiło do obu części egzaminu	Zdalo egzamin	Zdawalność [%]
32.	DRM.04	Wytwarzanie wyrobów z drewna i materiałów drewnopochodnych	w	232	180	77,59	230	222	96,52	230	178	77,39
33.	DRM.05	Wykonywanie wyrobów tapicerowanych	w	97	83	85,57	97	97	100,00	97	83	85,57
34.	DRM.08	Organizacja i prowadzenie procesów przetwarzania drewna i materiałów drewnopochodnych	d	26	26	100,00	26	19	73,08	26	19	73,08
35.	EKA.01	Obsługa klienta w jednostkach administracji	d	735	644	87,62	734	519	70,71	729	492	67,49
36.	EKA.02	Organizacja i prowadzenie archiwum	d	48	44	91,67	46	43	93,48	45	42	93,33
37.	EKA.03	Opracowywanie materiałów archiwalnych	d	25	22	88,00	25	18	72,00	25	17	68,00
38.	EKA.04	Prowadzenie dokumentacji w jednostce organizacyjnej	dk	1147	1124	97,99	1145	1105	96,51	1145	1090	95,20
39.	EKA.05	Prowadzenie spraw kadrowo-płacowych i gospodarki finansowej jednostek organizacyjnych	dk	564	550	97,52	559	514	91,95	559	510	91,23
40.	EKA.07	Prowadzenie rachunkowości	dk	56	51	91,07	56	51	91,07	56	47	83,93
41.	EKA.08	Świadczenie usług pocztowych i finansowych oraz wykonywanie zadań rozdzielczo-ekspedycyjnych	d	460	290	63,04	451	175	38,80	450	141	31,33

OKE w Poznaniu
Raport z egzaminu zawodowego za rok 2024 (PP2019)

Lp.	Oznaczenie kwalifikacji	Nazwa kwalifikacji	Forma egzaminu	Przystąpiło do części pisemnej	Zdalo część pisemną	Zdawalność części pisemnej [%]	Przystąpiło do części praktycznej	Zdalo część praktyczną	Zdawalność części praktycznej [%]	Przystąpiło do obu części egzaminu	Zdalo egzamin	Zdawalność [%]
42.	ELE.01	Montaż i obsługa maszyn i urządzeń elektrycznych	w	47	14	29,79	47	40	85,11	47	14	29,79
43.	ELE.02	Montaż, uruchamianie i konserwacja instalacji, maszyn i urządzeń elektrycznych	w	736	569	77,31	730	667	91,37	730	540	73,97
44.	ELE.03	Wykonywanie robót związanych z montażem instalacji i urządzeń chłodniczych, klimatyzacyjnych oraz pomp ciepła	w	30	30	100,00	30	30	100,00	30	30	100,00
45.	ELE.05	Eksploatacja maszyn, urządzeń i instalacji elektrycznych	d	113	83	73,45	113	81	71,68	113	73	64,60
46.	ELE.06	Montaż, uruchamianie oraz eksploatacja instalacji i jednostek przesyłowych w systemach energetycznych	d	12	6	50,00	12	3	25,00	12	3	25,00
47.	ELE.07	Montaż, uruchamianie oraz eksploatacja instalacji i jednostek wytwórczych w systemach energetycznych	d	6	6	100,00	6	2	33,33	6	2	33,33
48.	ELE.10	Montaż i uruchamianie urządzeń i systemów energetyki odnawialnej	w	320	303	94,69	320	317	99,06	320	301	94,06
49.	ELE.11	Eksploatacja urządzeń i systemów energetyki odnawialnej	d	7	7	100,00	7	4	57,14	7	4	57,14

OKE w Poznaniu
Raport z egzaminu zawodowego za rok 2024 (PP2019)

Lp.	Oznaczenie kwalifikacji	Nazwa kwalifikacji	Forma egzaminu	Przystąpiło do części pisemnej	Zdalo część pisemną	Zdawalność części pisemnej [%]	Przystąpiło do części praktycznej	Zdalo część praktyczną	Zdawalność części praktycznej [%]	Przystąpiło do obu części egzaminu	Zdalo egzamin	Zdawalność [%]
50.	ELM.01	Montaż, uruchamianie i obsługiwanie układów automatyki przemysłowej	wk	170	168	98,82	169	167	98,82	169	165	97,63
51.	ELM.02	Montaż oraz instalowanie układów i urządzeń elektronicznych	w	282	204	72,34	281	268	95,37	281	199	70,82
52.	ELM.03	Montaż, uruchamianie i konserwacja urządzeń i systemów mechatronicznych	wk	935	847	90,59	935	923	98,72	935	841	89,95
53.	ELM.04	Eksploatacja układów automatyki przemysłowej	d	22	21	95,45	22	21	95,45	22	20	90,91
54.	ELM.05	Eksploatacja urządzeń elektronicznych	d	26	21	80,77	26	25	96,15	26	20	76,92
55.	ELM.06	Eksploatacja i programowanie urządzeń i systemów mechatronicznych	wk	171	143	83,63	170	152	89,41	170	136	80,00
56.	FRK.01	Wykonywanie usług fryzjerskich	w	539	493	91,47	536	524	97,76	535	484	90,47
57.	FRK.02	Wykonywanie fryzjerskich prac pomocniczych	w	4	3	75,00	4	4	100,00	4	3	75,00
58.	FRK.03	Projektowanie i wykonywanie fryzur	d	68	66	97,06	69	45	65,22	68	45	66,18
59.	FRK.04	Wykonywanie zabiegów kosmetycznych	d	1101	1049	95,28	1102	735	66,70	1095	722	65,94
60.	FRK.05	Świadczenie usług w zakresie zabiegów podologicznych	w	127	120	94,49	126	126	100,00	126	120	95,24
61.	HAN.01	Prowadzenie sprzedaży	w	1389	1279	92,08	1385	1352	97,62	1385	1259	90,90

OKE w Poznaniu
Raport z egzaminu zawodowego za rok 2024 (PP2019)

Lp.	Oznaczenie kwalifikacji	Nazwa kwalifikacji	Forma egzaminu	Przystąpiło do części pisemnej	Zdalo część pisemną	Zdawalność części pisemnej [%]	Przystąpiło do części praktycznej	Zdalo część praktyczną	Zdawalność części praktycznej [%]	Przystąpiło do obu części egzaminu	Zdalo egzamin	Zdawalność [%]
62.	HAN.02	Prowadzenie działań handlowych	dk	35	33	94,29	34	32	94,12	34	30	88,24
63.	HGT.01	Wykonywanie usług kelnerskich	w	40	38	95,00	41	36	87,80	40	34	85,00
64.	HGT.02	Przygotowanie i wydawanie dań	w	2302	2132	92,62	2294	2271	99,00	2290	2112	92,23
65.	HGT.03	Obsługa gości w obiekcie świadczącym usługi hotelarskie	d	586	581	99,15	586	505	86,18	586	504	86,01
66.	HGT.04	Wykonywanie prac pomocniczych w obiektach świadczących usługi gastronomiczne	w	23	21	91,30	23	22	95,65	23	20	86,96
67.	HGT.05	Wykonywanie prac pomocniczych w obiektach świadczących usługi hotelarskie	w	53	53	100,00	54	53	98,15	53	52	98,11
68.	HGT.06	Realizacja usług w recepcji	d	84	81	96,43	84	72	85,71	84	71	84,52
69.	HGT.07	Przygotowanie imprez i usług turystycznych	d	480	477	99,38	480	422	87,92	480	422	87,92
70.	HGT.08	Obsługa klienta oraz rozliczanie imprez i usług turystycznych	d	28	28	100,00	28	26	92,86	28	26	92,86
71.	HGT.09	Prowadzenie działalności turystycznej na obszarach wiejskich	d	7	7	100,00	7	7	100,00	7	7	100,00
72.	HGT.12	Organizacja żywienia i usług gastronomicznych	d	67	67	100,00	68	46	67,65	67	45	67,16
73.	INF.01	Montaż i utrzymanie torów telekomunikacyjnych oraz urządzeń abonenckich	wk	1	0	0,00	1	1	100,00	1	0	0,00

OKE w Poznaniu
Raport z egzaminu zawodowego za rok 2024 (PP2019)

Lp.	Oznaczenie kwalifikacji	Nazwa kwalifikacji	Forma egzaminu	Przystąpiło do części pisemnej	Zdalo część pisemną	Zdawalność części pisemnej [%]	Przystąpiło do części praktycznej	Zdalo część praktyczną	Zdawalność części praktycznej [%]	Przystąpiło do obu części egzaminu	Zdalo egzamin	Zdawalność [%]
74.	INF.02	Administracja i eksploatacja systemów komputerowych, urządzeń peryferyjnych i lokalnych sieci komputerowych	wk	2870	2626	91,50	2863	2393	83,58	2861	2252	78,71
75.	INF.03	Tworzenie i administrowanie stronami i aplikacjami internetowymi oraz bazami danych	dk	1090	985	90,37	1090	633	58,07	1087	628	57,77
76.	INF.04	Projektowanie, programowanie i testowanie aplikacji	dk	114	105	92,11	114	96	84,21	114	94	82,46
77.	INF.07	Montaż i konfiguracja lokalnych sieci komputerowych oraz administrowanie systemami operacyjnymi	wk	126	117	92,86	126	117	92,86	126	110	87,30
78.	INF.08	Eksploatacja i konfiguracja oraz administrowanie sieciami rozległymi	wk	14	10	71,43	14	14	100,00	14	10	71,43
79.	LES.01	Obsługa maszyn stosowanych w gospodarce leśnej	w	15	14	93,33	15	14	93,33	15	13	86,67
80.	LES.02	Gospodarowanie zasobami leśnymi	w	16	15	93,75	15	14	93,33	15	14	93,33
81.	MEC.02	Wykonywanie i naprawa wyrobów kowalskich	w	3	3	100,00	3	3	100,00	3	3	100,00
82.	MEC.03	Montaż i obsługa maszyn i urządzeń	w	92	72	78,26	92	92	100,00	92	72	78,26
83.	MEC.05	Użytkowanie obrabiarek skrawających	w	404	317	78,47	401	379	94,51	401	310	77,31

OKE w Poznaniu
Raport z egzaminu zawodowego za rok 2024 (PP2019)

Lp.	Oznaczenie kwalifikacji	Nazwa kwalifikacji	Forma egzaminu	Przystąpiło do części pisemnej	Zdalo część pisemną	Zdawalność części pisemnej [%]	Przystąpiło do części praktycznej	Zdalo część praktyczną	Zdawalność części praktycznej [%]	Przystąpiło do obu części egzaminu	Zdalo egzamin	Zdawalność [%]
84.	MEC.08	Wykonywanie i naprawa elementów maszyn, urządzeń i narzędzi	w	334	274	82,04	333	294	88,29	333	257	77,18
85.	MEC.09	Organizacja i nadzorowanie procesów produkcji maszyn i urządzeń	dk	68	57	83,82	67	40	59,70	67	34	50,75
86.	MEC.10	Organizacja i wykonywanie prac spawalniczych	dk	15	2	13,33	15	7	46,67	15	1	6,67
87.	MED.01	Asystowanie lekarzowi dentyście i utrzymanie gabinetu w gotowości do pracy	w	513	469	91,42	511	488	95,50	511	455	89,04
88.	MED.02	Wykonywanie świadczeń stomatologicznych z zakresu profilaktyki i promocji zdrowia jamy ustnej oraz współuczestniczenie w procesie leczenia	w	323	318	98,45	321	313	97,51	321	312	97,20
89.	MED.05	Świadczenie usług medycznych w zakresie badania i protezowania słuchu	wk	15	15	100,00	15	15	100,00	15	15	100,00
90.	MED.06	Wykonywanie i naprawa wyrobów medycznych z zakresu protetyki dentystycznej, ortodoncji oraz epitez twarzy	w	7	7	100,00	7	7	100,00	7	7	100,00
91.	MED.09	Sporządzanie i wytwarzanie produktów leczniczych oraz prowadzenie obrotu produktami leczniczymi, wyrobami medycznymi, suplementami diety i środkami spożywczymi specjalnego przeznaczenia żywieniowego oraz innymi produktami dopuszczonymi do obrotu w aptece na podstawie przepisów prawa	d	2	2	100,00	2	2	100,00	2	2	100,00

OKE w Poznaniu
Raport z egzaminu zawodowego za rok 2024 (PP2019)

Lp.	Oznaczenie kwalifikacji	Nazwa kwalifikacji	Forma egzaminu	Przystąpiło do części pisemnej	Zdalo część pisemną	Zdawalność części pisemnej [%]	Przystąpiło do części praktycznej	Zdalo część praktyczną	Zdawalność części praktycznej [%]	Przystąpiło do obu części egzaminu	Zdalo egzamin	Zdawalność [%]
92.	MED.10	Świadczenie usług w zakresie masażu	w	1002	945	94,31	999	919	91,99	997	894	89,67
93.	MED.12	Wykonywanie dekontaminacji sprzętu i wyrobów medycznych	w	827	674	81,50	824	678	82,28	818	607	74,21
94.	MED.13	Świadczenie usług w zakresie terapii zajęciowej	d	278	272	97,84	278	253	91,01	277	252	90,97
95.	MED.14	Świadczenie usług medyczno-pielęgnacyjnych i opiekuńczych osobie chorej i niesamodzielnej	w	520	467	89,81	517	493	95,36	516	457	88,57
96.	MEP.01	Montaż i naprawa maszyn i urządzeń precyzyjnych	w	18	18	100,00	18	18	100,00	18	18	100,00
97.	MEP.02	Montaż i naprawa elementów i układów optycznych	w	30	27	90,00	30	30	100,00	30	27	90,00
98.	MEP.03	Wykonywanie i naprawa pomocy wzrokowych	w	38	33	86,84	38	27	71,05	38	27	71,05
99.	MEP.05	Wykonywanie i naprawa wyrobów złotniczych i jubilerskich	w	5	3	60,00	5	5	100,00	5	3	60,00
100.	MOD.03	Projektowanie i wytwarzanie wyrobów odzieżowych	w	145	129	88,97	144	133	92,36	144	121	84,03
101.	MOD.07	Wykonywanie prostych wyrobów odzieżowych	w	6	4	66,67	6	4	66,67	6	4	66,67
102.	MOD.11	Organizacja procesów wytwarzania wyrobów odzieżowych	d	3	3	100,00	2	2	100,00	2	2	100,00

OKE w Poznaniu
Raport z egzaminu zawodowego za rok 2024 (PP2019)

Lp.	Oznaczenie kwalifikacji	Nazwa kwalifikacji	Forma egzaminu	Przystąpiło do części pisemnej	Zdalo część pisemną	Zdawalność części pisemnej [%]	Przystąpiło do części praktycznej	Zdalo część praktyczną	Zdawalność części praktycznej [%]	Przystąpiło do obu części egzaminu	Zdalo egzamin	Zdawalność [%]
103.	MOT.01	Diagnozowanie i naprawa nadwozi pojazdów samochodowych	w	4	3	75,00	4	4	100,00	4	3	75,00
104.	MOT.02	Obsługa, diagnozowanie oraz naprawa mechatronicznych systemów pojazdów samochodowych	w	285	222	77,89	283	242	85,51	282	195	69,15
105.	MOT.03	Diagnozowanie i naprawa powłok lakierniczych	w	17	15	88,24	17	17	100,00	17	15	88,24
106.	MOT.04	Diagnozowanie, obsługa i naprawa pojazdów motocyklowych	w	2	2	100,00	2	2	100,00	2	2	100,00
107.	MOT.05	Obsługa, diagnozowanie oraz naprawa pojazdów samochodowych	w	1096	935	85,31	1091	1038	95,14	1091	906	83,04
108.	MOT.06	Organizacja i prowadzenie procesu obsługi pojazdów samochodowych	d	154	152	98,70	154	102	66,23	154	101	65,58
109.	MTL.02	Eksplatacja maszyn i urządzeń odlewniczych	w	8	4	50,00	8	8	100,00	8	4	50,00
110.	OGR.01	Wykonywanie kompozycji florystycznych	w	1541	1224	79,43	1533	1367	89,17	1527	1169	76,56
111.	OGR.02	Zakładanie i prowadzenie upraw ogrodnich	w	51	41	80,39	51	51	100,00	51	41	80,39
112.	OGR.03	Projektowanie, urządzenie i pielęgnacja roślinnych obiektów architektury krajobrazu	d	518	504	97,30	519	389	74,95	518	388	74,90

OKE w Poznaniu
Raport z egzaminu zawodowego za rok 2024 (PP2019)

Lp.	Oznaczenie kwalifikacji	Nazwa kwalifikacji	Forma egzaminu	Przystąpiło do części pisemnej	Zdalo część pisemną	Zdawalność części pisemnej [%]	Przystąpiło do części praktycznej	Zdalo część praktyczną	Zdawalność części praktycznej [%]	Przystąpiło do obu części egzaminu	Zdalo egzamin	Zdawalność [%]
113.	OGR.04	Organizacja prac związanych z budową oraz konserwacją obiektów małej architektury krajobrazu	d	46	46	100,00	46	44	95,65	46	44	95,65
114.	OGR.05	Planowanie i organizacja prac ogrodniczych	d	2	2	100,00	2	0	0,00	2	0	0,00
115.	PGF.01	Realizacja procesów drukowania z użyciem fleksograficznych form drukowych	w	15	11	73,33	15	15	100,00	15	11	73,33
116.	PGF.02	Realizacja procesów drukowania z offsetowych form drukowych	w	28	27	96,43	28	28	100,00	28	27	96,43
117.	PGF.03	Realizacja procesów introligatorskich i opakowaniowych	w	1	1	100,00	1	1	100,00	1	1	100,00
118.	PGF.04	Przygotowywanie oraz wykonywanie prac graficznych i publikacji cyfrowych	dk	504	486	96,43	503	470	93,44	503	459	91,25
119.	PGF.05	Drukowanie cyfrowe i obróbka druków	w	14	14	100,00	14	14	100,00	14	14	100,00
120.	PGF.07	Wykonywanie przekazu reklamowego	dk	839	802	95,59	837	678	81,00	837	664	79,33
121.	PGF.08	Zarządzanie kampanią reklamową	dk	43	43	100,00	43	40	93,02	43	40	93,02
122.	ROL.02	Eksploatacja pojazdów, maszyn, urządzeń i narzędzi stosowanych w rolnictwie	w	444	386	86,94	442	441	99,77	442	385	87,10
123.	ROL.03	Prowadzenie produkcji pszczelarskiej	w	67	64	95,52	67	67	100,00	67	64	95,52

OKE w Poznaniu
Raport z egzaminu zawodowego za rok 2024 (PP2019)

Lp.	Oznaczenie kwalifikacji	Nazwa kwalifikacji	Forma egzaminu	Przystąpiło do części pisemnej	Zdalo część pisemną	Zdawalność części pisemnej [%]	Przystąpiło do części praktycznej	Zdalo część praktyczną	Zdawalność części praktycznej [%]	Przystąpiło do obu części egzaminu	Zdalo egzamin	Zdawalność [%]
124.	ROL.04	Prowadzenie produkcji rolniczej	w	910	840	92,31	916	910	99,34	905	833	92,04
125.	ROL.05	Organizacja i prowadzenie przedsiębiorstwa w agrobiznesie	d	18	18	100,00	19	17	89,47	18	17	94,44
126.	ROL.06	Organizacja chowu i hodowli koni	d	61	60	98,36	60	56	93,33	60	56	93,33
127.	ROL.07	Szkolenie i użytkowanie koni	w	56	56	100,00	55	55	100,00	55	55	100,00
128.	ROL.08	Eksploatacja systemów mechatronicznych w rolnictwie	d	32	32	100,00	32	32	100,00	32	32	100,00
129.	ROL.09	Organizacja i nadzorowanie produkcji rolniczej i pszczelarskiej	d	17	17	100,00	17	17	100,00	17	17	100,00
130.	ROL.10	Organizacja i nadzorowanie produkcji rolniczej	d	131	131	100,00	127	125	98,43	127	125	98,43
131.	ROL.11	Prowadzenie chowu i inseminacji zwierząt	d	657	644	98,02	657	346	52,66	655	345	52,67
132.	ROL.12	Wykonywanie weterynaryjnych czynności pomocniczych	w	112	112	100,00	111	111	100,00	111	111	100,00
133.	SPC.01	Produkcja wyrobów cukierniczych	w	216	197	91,20	214	211	98,60	214	196	91,59
134.	SPC.02	Produkcja wyrobów spożywczych z wykorzystaniem maszyn i urządzeń	w	26	25	96,15	26	26	100,00	26	25	96,15
135.	SPC.03	Produkcja wyrobów piekarskich	w	38	35	92,11	39	36	92,31	38	33	86,84

OKE w Poznaniu
Raport z egzaminu zawodowego za rok 2024 (PP2019)

Lp.	Oznaczenie kwalifikacji	Nazwa kwalifikacji	Forma egzaminu	Przystąpiło do części pisemnej	Zdalo część pisemną	Zdawalność części pisemnej [%]	Przystąpiło do części praktycznej	Zdalo część praktyczną	Zdawalność części praktycznej [%]	Przystąpiło do obu części egzaminu	Zdalo egzamin	Zdawalność [%]
136.	SPC.04	Produkcja przetworów mięsnych i tłuszczowych	w	8	7	87,50	8	8	100,00	8	7	87,50
137.	SPC.07	Organizacja i nadzorowanie produkcji wyrobów spożywczych	d	11	8	72,73	11	9	81,82	11	8	72,73
138.	SPC.XX	Produkcja i dystrybucja wyrobów spożywczych	d	15	14	93,33	15	11	73,33	15	10	66,67
139.	SPL.01	Obsługa magazynów	d	2361	2282	96,65	2361	1876	79,46	2359	1862	78,93
140.	SPL.02	Obsługa podróźnych w portach i terminalach	d	61	61	100,00	61	54	88,52	61	54	88,52
141.	SPL.03	Obsługa ładunków w portach i terminalach	d	18	18	100,00	18	17	94,44	18	17	94,44
142.	SPL.04	Organizacja transportu	d	225	221	98,22	226	198	87,61	224	196	87,50
143.	SPL.05	Organizacja transportu oraz obsługa klientów i kontrahentów	d	37	36	97,30	37	27	72,97	37	27	72,97
144.	SPO.01	Udzielanie pomocy i organizacja wsparcia osobie niepełnosprawnej	w	151	151	100,00	151	150	99,34	151	150	99,34
145.	SPO.02	Świadczenie usług opiekuńczo-wspierających osobie starszej	w	3	3	100,00	3	2	66,67	3	2	66,67
146.	SPO.03	Świadczenie usług opiekuńczo-wspierających osobie podopiecznej	w	16	16	100,00	16	16	100,00	16	16	100,00
147.	SPO.04	Świadczenie usług opiekuńczych i wspomagających rozwój dziecka	w	234	231	98,72	233	197	84,55	233	196	84,12

OKE w Poznaniu
Raport z egzaminu zawodowego za rok 2024 (PP2019)

Lp.	Oznaczenie kwalifikacji	Nazwa kwalifikacji	Forma egzaminu	Przystąpiło do części pisemnej	Zdalo część pisemną	Zdawalność części pisemnej [%]	Przystąpiło do części praktycznej	Zdalo część praktyczną	Zdawalność części praktycznej [%]	Przystąpiło do obu części egzaminu	Zdalo egzamin	Zdawalność [%]
148.	SPO.05	Świadczenie usług opiekuńczych	w	61	46	75,41	60	55	91,67	60	42	70,00
149.	TDR.01	Eksploatacja środków transportu drogowego	d	70	43	61,43	69	15	21,74	69	13	18,84
150.	TKO.03	Organizacja robót związanych z budową i utrzymaniem dróg kolejowych	d	8	5	62,50	8	3	37,50	8	2	25,00
151.	TKO.05	Montaż i eksploatacja sieci zasilających oraz trakcji elektrycznej	w	24	17	70,83	24	22	91,67	24	17	70,83
152.	TKO.07	Organizacja i prowadzenie ruchu pociągów	d	26	22	84,62	26	9	34,62	26	9	34,62
153.	TKO.09	Wykonywanie robót związanych z utrzymaniem i naprawą pojazdów kolejowych	w	2	2	100,00	2	2	100,00	2	2	100,00
154.	TWO.06	Organizacja i wykonywanie prac związanych z eksploatacją maszyn, urządzeń i instalacji okrętowych	dk	32	32	100,00	32	27	84,38	32	27	84,38
155.	TWO.07	Pełnienie wachty morskiej i portowej	d	70	56	80,00	70	53	75,71	70	47	67,14

7. PARAMETRY STATYSTYCZNE WYNIKÓW EGZAMINU ZAWODOWEGO – SESJA LATO 2024 r.

7.1. Parametry statystyczne wyników części pisemnej egzaminu w Okręgu – sesja Lato 2024 r.

Tabela 46. Parametry statystyczne wyników części pisemnej egzaminu w poszczególnych kwalifikacjach w Okręgu – arkusz egzaminacyjny w formie elektronicznej – sesja Lato 2024 (termin główny)

Lp.	Oznaczenie kwalifikacji	Nazwa kwalifikacji	Liczba zdających	Średni wynik [%]	Najniższy wynik [%]	Najwyższy wynik [%]	Rozstęp	Odchylenie standardowe [%]	Mediana [%]	Dominanta [%]
1.	AUD.02	Rejestracja, obróbka i publikacja obrazu	590	63,69	0	98	98	15,84	65	70
2.	AUD.03	Budowa i renowacja fortepianów i pianin	8	65,75	48	85	37	13,65	63	55
3.	AUD.05	Realizacja projektów graficznych i multimedialnych	70	71,73	0	95	95	13,72	73	80
4.	AUD.08	Montaż dźwięku	13	61,00	20	83	63	17,00	60	58;73;83
5.	BPO.01	Zarządzanie bezpieczeństwem w środowisku pracy	315	72,36	0	100	100	14,81	73	80
6.	BPO.02	Ochrona osób i mienia	45	64,96	30	90	60	17,16	65	90
7.	BUD.01	Wykonywanie robót zbrojarskich i betoniarskich	77	72,18	38	93	55	12,46	73	83
8.	BUD.03	Wykonywanie robót dekarско-błacharskich	1	70,00	-	-	-	-	-	-
9.	BUD.04	Wykonywanie robót kamieniarskich	1	40,00	-	-	-	-	-	-
10.	BUD.08	Montaż konstrukcji budowlanych	7	82,00	65	93	28	9,26	85	85
11.	BUD.09	Wykonywanie robót związanych z budową, montażem i eksploatacją sieci oraz instalacji sanitarnych	53	62,64	33	88	55	12,62	63	73
12.	BUD.10	Wykonywanie robót związanych z montażem stolarki budowlanej	2	45,50	43	48	5	3,54	46	-
13.	BUD.11	Wykonywanie robót montażowych, okładzinowych i wykończeniowych	291	62,15	0	100	100	14,88	63	63
14.	BUD.12	Wykonywanie robót murarskich i tynkarskich	621	73,94	25	100	75	15,46	75	78;83;85

OKE w Poznaniu
Raport z egzaminu zawodowego za rok 2024 (PP2019)

Lp.	Oznaczenie kwalifikacji	Nazwa kwalifikacji	Liczba zdających	Średni wynik [%]	Najniższy wynik [%]	Najwyższy wynik [%]	Rozstęp	Odchylenie standardowe [%]	Mediana [%]	Dominanta [%]
15.	BUD.13	Eksploatacja maszyn i urządzeń do robót ziemnych i drogowych	17	70,12	40	85	45	13,20	75	75
16.	BUD.14	Organizacja i kontrola robót budowlanych oraz sporządzanie kosztorysów	65	69,75	45	90	45	12,15	70	68
17.	BUD.15	Organizacja robót związanych z budową i utrzymaniem dróg i obiektów inżynierskich oraz sporządzanie kosztorysów	2	76,50	70	83	13	9,19	77	-
18.	BUD.18	Wykonywanie pomiarów sytuacyjnych, wysokościowych i realizacyjnych oraz opracowywanie wyników tych pomiarów	165	64,10	25	98	73	15,61	65	65
19.	BUD.19	Wykonywanie prac geodezyjnych związanych z katastrzem i gospodarką nieruchomościami	14	79,36	65	93	28	8,45	80	80;83
20.	BUD.20	Organizacja robót związanych z budową, montażem i eksploatacją sieci oraz instalacji sanitarnych	5	80,00	73	83	10	4,47	83	83
21.	BUD.23	Wykonywanie i renowacja detali architektonicznych	79	76,29	53	98	45	11,09	78	80
22.	BUD.24	Prowadzenie prac renowatorskich elementów architektury	10	75,10	63	88	25	7,48	77	78
23.	BUD.25	Organizacja, kontrola i sporządzanie kosztorysów robót wykończeniowych w budownictwie	18	64,00	48	80	32	8,57	64	65
24.	CES.05	Zdobienie wyrobów ceramicznych	20	61,30	28	80	52	12,51	63	60;68
25.	CHM.01	Obsługa maszyn i urządzeń do przetwórstwa tworzyw sztucznych	6	61,83	53	73	20	7,39	63	65
26.	CHM.02	Eksploatacja maszyn i urządzeń przemysłu chemicznego	16	68,25	53	88	35	10,79	68	55;65

OKE w Poznaniu
Raport z egzaminu zawodowego za rok 2024 (PP2019)

Lp.	Oznaczenie kwalifikacji	Nazwa kwalifikacji	Liczba zdających	Średni wynik [%]	Najniższy wynik [%]	Najwyższy wynik [%]	Rozstęp	Odchylenie standardowe [%]	Mediana [%]	Dominanta [%]
27.	CHM.03	Przygotowywanie sprzętu, odczynników chemicznych i próbek do badań analitycznych	64	69,88	28	95	67	15,59	70	88
28.	CHM.04	Wykonywanie badań analitycznych	7	85,29	68	98	30	9,71	88	90
29.	DRM.01	Wykonywanie wyrobów koszykarsko-plecionkarskich	1	38,00	-	-	-	-	-	-
30.	DRM.02	Montaż i obsługa maszyn i urządzeń przemysłu drzewnego	13	48,08	23	75	52	17,34	48	23;35;48
31.	DRM.03	Wytwarzanie prostych wyrobów z drewna i materiałów drewnopochodnych	5	72,80	58	90	32	11,65	73	-
32.	DRM.04	Wytwarzanie wyrobów z drewna i materiałów drewnopochodnych	232	59,95	0	95	95	15,41	60	53;55;70
33.	DRM.05	Wykonywanie wyrobów tapicerowanych	97	60,08	38	83	45	10,87	60	70
34.	DRM.08	Organizacja i prowadzenie procesów przetwarzania drewna i materiałów drewnopochodnych	26	72,42	53	88	35	8,55	74	75
35.	EKA.01	Obsługa klienta w jednostkach administracji	735	67,28	25	100	75	15,17	68	63
36.	EKA.02	Organizacja i prowadzenie archiwum	48	78,25	35	100	65	16,48	83	83
37.	EKA.03	Opracowywanie materiałów archiwalnych	25	66,16	35	93	58	14,85	65	58
38.	EKA.04	Prowadzenie dokumentacji w jednostce organizacyjnej	1147	80,10	33	100	67	13,95	80	100
39.	EKA.05	Prowadzenie spraw kadrowo-płacowych i gospodarki finansowej jednostek organizacyjnych	564	80,29	33	100	67	13,44	83	83
40.	EKA.07	Prowadzenie rachunkowości	56	75,77	33	100	67	16,16	80	85
41.	EKA.08	Świadczenie usług pocztowych i finansowych oraz wykonywanie zadań rozdzielczo-ekspedycyjnych	460	55,98	18	93	75	17,02	55	48

OKE w Poznaniu
Raport z egzaminu zawodowego za rok 2024 (PP2019)

Lp.	Oznaczenie kwalifikacji	Nazwa kwalifikacji	Liczba zdających	Średni wynik [%]	Najniższy wynik [%]	Najwyższy wynik [%]	Rozstęp	Odchylenie standardowe [%]	Mediana [%]	Dominanta [%]
42.	ELE.01	Montaż i obsługa maszyn i urządzeń elektrycznych	47	41,79	23	75	52	13,03	40	28;38;40
43.	ELE.02	Montaż, uruchamianie i konserwacja instalacji, maszyn i urządzeń elektrycznych	736	61,17	0	98	98	15,15	60	58
44.	ELE.03	Wykonywanie robót związanych z montażem instalacji i urządzeń chłodniczych, klimatyzacyjnych oraz pomp ciepła	30	71,80	55	95	40	12,18	69	60;63
45.	ELE.05	Eksploatacja maszyn, urządzeń i instalacji elektrycznych	113	58,56	28	88	60	14,89	58	53
46.	ELE.06	Montaż, uruchamianie oraz eksploatacja instalacji i jednostek przesyłowych w systemach energetycznych	12	50,58	33	68	35	11,78	52	40
47.	ELE.07	Montaż, uruchamianie oraz eksploatacja instalacji i jednostek wytwórczych w systemach energetycznych	6	65,17	55	78	23	8,04	64	-
48.	ELE.10	Montaż i uruchamianie urządzeń i systemów energetyki odnawialnej	320	74,29	28	100	72	13,69	75	75
49.	ELE.11	Eksploatacja urządzeń i systemów energetyki odnawialnej	7	70,14	58	80	22	8,19	73	75
50.	ELM.01	Montaż, uruchamianie i obsługiwanie układów automatyki przemysłowej	170	77,83	30	100	70	10,81	78	75
51.	ELM.02	Montaż oraz instalowanie układów i urządzeń elektronicznych	282	59,90	0	100	100	17,47	60	70
52.	ELM.03	Montaż, uruchamianie i konserwacja urządzeń i systemów mechatronicznych	935	70,44	28	100	72	14,89	73	80
53.	ELM.04	Eksploatacja układów automatyki przemysłowej	22	62,77	43	78	35	8,95	63	63
54.	ELM.05	Eksploatacja urządzeń elektronicznych	26	62,27	33	85	52	13,83	65	65

OKE w Poznaniu
Raport z egzaminu zawodowego za rok 2024 (PP2019)

Lp.	Oznaczenie kwalifikacji	Nazwa kwalifikacji	Liczba zdających	Średni wynik [%]	Najniższy wynik [%]	Najwyższy wynik [%]	Rozstęp	Odchylenie standardowe [%]	Mediana [%]	Dominanta [%]
55.	ELM.06	Eksploatacja i programowanie urządzeń i systemów mechatronicznych	171	64,05	0	100	100	15,79	63	58
56.	FRK.01	Wykonywanie usług fryzjerskich	539	68,24	33	98	65	13,40	68	78
57.	FRK.02	Wykonywanie fryzjerskich prac pomocniczych	4	72,00	45	95	50	24,34	74	-
58.	FRK.03	Projektowanie i wykonywanie fryzur	68	73,87	30	95	65	11,44	77	78
59.	FRK.04	Wykonywanie zabiegów kosmetycznych	1101	73,79	20	100	80	13,72	75	80
60.	FRK.05	Świadczenie usług w zakresie zabiegów podologicznych	127	79,27	33	100	67	14,49	83	93
61.	HAN.01	Prowadzenie sprzedaży	1389	68,41	0	95	95	12,64	70	75
62.	HAN.02	Prowadzenie działań handlowych	35	71,11	40	90	50	14,17	73	73
63.	HGT.01	Wykonywanie usług kelnerskich	40	67,33	35	90	55	13,35	64	55;60;63
64.	HGT.02	Przygotowanie i wydawanie dań	2302	69,74	0	100	100	13,41	70	78
65.	HGT.03	Obsługa gości w obiekcie świadczącym usługi hotelarskie	586	76,48	38	100	62	9,98	78	78
66.	HGT.04	Wykonywanie prac pomocniczych w obiektach świadczących usługi gastronomiczne	23	70,17	45	95	50	15,80	68	63
67.	HGT.05	Wykonywanie prac pomocniczych w obiektach świadczących usługi hotelarskie	53	76,36	53	95	42	8,47	78	83
68.	HGT.06	Realizacja usług w recepcji	84	73,85	38	100	62	12,29	75	78
69.	HGT.07	Przygotowanie imprez i usług turystycznych	480	79,36	38	100	62	10,39	80	85
70.	HGT.08	Obsługa klienta oraz rozliczanie imprez i usług turystycznych	28	77,64	60	100	40	9,77	79	83
71.	HGT.09	Prowadzenie działalności turystycznej na obszarach wiejskich	7	77,43	68	90	22	7,63	78	68;78;80

OKE w Poznaniu
Raport z egzaminu zawodowego za rok 2024 (PP2019)

Lp.	Oznaczenie kwalifikacji	Nazwa kwalifikacji	Liczba zdających	Średni wynik [%]	Najniższy wynik [%]	Najwyższy wynik [%]	Rozstęp	Odchylenie standardowe [%]	Mediana [%]	Dominanta [%]
72.	HGT.12	Organizacja żywienia i usług gastronomicznych	67	77,61	50	98	48	11,72	78	85
73.	INF.01	Montaż i utrzymanie torów telekomunikacyjnych oraz urządzeń abonenckich	1	45,00	-	-	-	-	-	-
74.	INF.02	Administracja i eksploatacja systemów komputerowych, urządzeń peryferyjnych i lokalnych sieci komputerowych	2870	70,24	0	100	100	15,02	70	65
75.	INF.03	Tworzenie i administrowanie stronami i aplikacjami internetowymi oraz bazami danych	1090	72,97	20	100	80	16,36	75	68
76.	INF.04	Projektowanie, programowanie i testowanie aplikacji	114	76,51	25	100	75	17,88	80	90
77.	INF.07	Montaż i konfiguracja lokalnych sieci komputerowych oraz administrowanie systemami operacyjnymi	126	68,04	43	100	57	14,21	68	68
78.	INF.08	Eksploatacja i konfiguracja oraz administrowanie sieciami rozległymi	14	56,00	43	73	30	9,48	57	45;50;58
79.	LES.01	Obsługa maszyn stosowanych w gospodarce leśnej	15	68,33	48	88	40	10,15	68	73
80.	LES.02	Gospodarowanie zasobami leśnymi	16	71,06	43	90	47	12,58	74	70
81.	MEC.02	Wykonywanie i naprawa wyrobów kowalskich	3	64,33	60	70	10	5,13	63	-
82.	MEC.03	Montaż i obsługa maszyn i urządzeń	92	59,60	35	85	50	11,65	60	68
83.	MEC.05	Użytkowanie obrabiarek skrawających	404	63,79	0	100	100	17,38	65	65
84.	MEC.08	Wykonywanie i naprawa elementów maszyn, urządzeń i narzędzi	334	64,05	0	95	95	15,66	65	68
85.	MEC.09	Organizacja i nadzorowanie procesów produkcji maszyn i urządzeń	68	59,49	25	93	68	11,92	59	55
86.	MEC.10	Organizacja i wykonywanie prac spawalniczych	15	43,00	33	60	27	6,87	43	38

OKE w Poznaniu
Raport z egzaminu zawodowego za rok 2024 (PP2019)

Lp.	Oznaczenie kwalifikacji	Nazwa kwalifikacji	Liczba zdających	Średni wynik [%]	Najniższy wynik [%]	Najwyższy wynik [%]	Rozstęp	Odchylenie standardowe [%]	Mediana [%]	Dominanta [%]
87.	MED.01	Asystowanie lekarzowi dentyście i utrzymanie gabinetu w gotowości do pracy	513	75,10	28	100	72	16,79	78	93
88.	MED.02	Wykonywanie świadczeń stomatologicznych z zakresu profilaktyki i promocji zdrowia jamy ustnej oraz współuczestniczenie w procesie leczenia	323	83,11	0	100	100	13,14	85	93
89.	MED.05	Świadczenie usług medycznych w zakresie badania i protezowania słuchu	15	81,73	68	90	22	7,43	83	90
90.	MED.06	Wykonywanie i naprawa wyrobów medycznych z zakresu protetyki dentystrycznej, ortodoncji oraz epitez twarzy	7	72,71	55	83	28	11,37	78	83
91.	MED.09	Sporządzanie i wytwarzanie produktów leczniczych oraz prowadzenie obrotu produktami leczniczymi, wyrobami medycznymi, suplementami diety i środkami spożywczymi specjalnego przeznaczenia żywieniowego oraz innymi produktami dopuszczonymi do obrotu w aptece na podstawie przepisów prawa	2	82,50	70	95	25	17,68	83	-
92.	MED.10	Świadczenie usług w zakresie masażu	1002	75,27	25	100	75	14,55	78	75
93.	MED.12	Wykonywanie dekontaminacji sprzętu i wyrobów medycznych	827	68,30	0	100	100	19,55	73	90
94.	MED.13	Świadczenie usług w zakresie terapii zajęciowej	278	83,42	0	100	100	12,69	85	88
95.	MED.14	Świadczenie usług medyczno-pielęgnacyjnych i opiekuńczych osobie chorej i niesamodzielnej	520	71,51	23	100	77	16,19	73	73
96.	MEP.01	Montaż i naprawa maszyn i urządzeń precyzyjnych	18	76,50	55	90	35	9,01	78	78
97.	MEP.02	Montaż i naprawa elementów i układów optycznych	30	73,80	33	95	62	17,14	79	88
98.	MEP.03	Wykonywanie i naprawa pomocy wzrokowych	38	78,24	33	98	65	18,20	82	93

OKE w Poznaniu
Raport z egzaminu zawodowego za rok 2024 (PP2019)

Lp.	Oznaczenie kwalifikacji	Nazwa kwalifikacji	Liczba zdających	Średni wynik [%]	Najniższy wynik [%]	Najwyższy wynik [%]	Rozstęp	Odchylenie standardowe [%]	Mediana [%]	Dominanta [%]
99.	MEP.05	Wykonywanie i naprawa wyrobów złotniczych i jubilerskich	5	61,80	48	80	32	14,50	60	48
100.	MOD.03	Projektowanie i wytwarzanie wyrobów odzieżowych	145	68,30	35	98	63	13,92	68	65
101.	MOD.07	Wykonywanie prostych wyrobów odzieżowych	6	56,00	30	73	43	16,14	59	-
102.	MOD.11	Organizacja procesów wytwarzania wyrobów odzieżowych	3	77,00	53	90	37	20,81	88	-
103.	MOT.01	Diagnozowanie i naprawa nadwozi pojazdów samochodowych	4	58,25	45	70	25	10,28	59	-
104.	MOT.02	Obsługa, diagnozowanie oraz naprawa mechatronicznych systemów pojazdów samochodowych	285	59,95	23	90	67	14,15	63	68
105.	MOT.03	Diagnozowanie i naprawa powłok lakierniczych	17	61,65	38	88	50	11,85	60	60;63
106.	MOT.04	Diagnozowanie, obsługa i naprawa pojazdów motocyklowych	2	69,00	50	88	38	26,87	69	-
107.	MOT.05	Obsługa, diagnozowanie oraz naprawa pojazdów samochodowych	1096	65,28	0	100	100	15,31	65	73
108.	MOT.06	Organizacja i prowadzenie procesu obsługi pojazdów samochodowych	154	76,86	48	95	47	11,28	78	90
109.	MTL.02	Eksploatacja maszyn i urządzeń odlewniczych	8	48,00	30	60	30	10,21	49	60
110.	OGR.01	Wykonywanie kompozycji florystycznych	1541	67,80	15	100	85	19,88	70	83
111.	OGR.02	Zakładanie i prowadzenie upraw ogrodnich	51	60,27	25	83	58	12,91	63	53;68
112.	OGR.03	Projektowanie, urządzenie i pielęgnacja roślinnych obiektów architektury krajobrazu	518	70,88	0	98	98	11,76	73	73
113.	OGR.04	Organizacja prac związanych z budową oraz konserwacją obiektów małej architektury krajobrazu	46	80,91	55	98	43	10,42	83	83

OKE w Poznaniu
Raport z egzaminu zawodowego za rok 2024 (PP2019)

Lp.	Oznaczenie kwalifikacji	Nazwa kwalifikacji	Liczba zdających	Średni wynik [%]	Najniższy wynik [%]	Najwyższy wynik [%]	Rozstęp	Odchylenie standardowe [%]	Mediana [%]	Dominanta [%]
114.	OGR.05	Planowanie i organizacja prac ogrodniczych	2	64,00	60	68	8	5,66	64	-
115.	PGF.01	Realizacja procesów drukowania z użyciem fleksograficznych form drukowych	15	58,13	18	85	67	19,24	63	63
116.	PGF.02	Realizacja procesów drukowania z offsetowych form drukowych	28	67,18	40	93	53	12,50	69	70
117.	PGF.03	Realizacja procesów introligatorskich i opakowaniowych	1	60,00	-	-	-	-	-	-
118.	PGF.04	Przygotowywanie oraz wykonywanie prac graficznych i publikacji cyfrowych	504	73,14	30	100	70	13,09	75	80
119.	PGF.05	Drukowanie cyfrowe i obróbka druków	14	64,21	53	80	27	7,49	63	63
120.	PGF.07	Wykonywanie przekazu reklamowego	839	72,64	25	100	75	13,16	75	75
121.	PGF.08	Zarządzanie kampanią reklamową	43	73,21	53	100	47	10,14	73	73
122.	ROL.02	Eksploatacja pojazdów, maszyn, urządzeń i narzędzi stosowanych w rolnictwie	444	66,87	0	95	95	15,18	68	68
123.	ROL.03	Prowadzenie produkcji pszczelarskiej	67	78,06	40	100	60	14,14	80	83
124.	ROL.04	Prowadzenie produkcji rolniczej	910	72,75	0	100	100	16,36	73	75;78
125.	ROL.05	Organizacja i prowadzenie przedsiębiorstwa w agrobiznesie	18	84,78	68	98	30	8,50	85	90
126.	ROL.06	Organizacja chowu i hodowli koni	61	86,41	33	100	67	13,22	90	98
127.	ROL.07	Szkolenie i użytkowanie koni	56	90,32	73	100	27	6,87	93	95
128.	ROL.08	Eksploatacja systemów mechatronicznych w rolnictwie	32	85,28	63	95	32	6,83	88	88
129.	ROL.09	Organizacja i nadzorowanie produkcji rolniczej i pszczelarskiej	17	93,76	78	100	22	6,23	95	100

OKE w Poznaniu
Raport z egzaminu zawodowego za rok 2024 (PP2019)

Lp.	Oznaczenie kwalifikacji	Nazwa kwalifikacji	Liczba zdających	Średni wynik [%]	Najniższy wynik [%]	Najwyższy wynik [%]	Rozstęp	Odchylenie standardowe [%]	Mediana [%]	Dominanta [%]
130.	ROL.10	Organizacja i nadzorowanie produkcji rolniczej	131	90,63	50	100	50	10,84	95	100
131.	ROL.11	Prowadzenie chowu i inseminacji zwierząt	657	76,45	38	100	62	12,07	78	80
132.	ROL.12	Wykonywanie weterynaryjnych czynności pomocniczych	112	85,29	53	100	47	11,78	88	98
133.	SPC.01	Produkcja wyrobów cukierniczych	216	70,32	0	100	100	15,13	73	75
134.	SPC.02	Produkcja wyrobów spożywczych z wykorzystaniem maszyn i urządzeń	26	79,77	48	98	50	11,08	80	73
135.	SPC.03	Produkcja wyrobów piekarskich	38	75,61	35	100	65	16,97	80	70;80;83
136.	SPC.04	Produkcja przetworów mięsnych i tłuszczowych	8	68,13	48	83	35	10,47	69	68
137.	SPC.07	Organizacja i nadzorowanie produkcji wyrobów spożywczych	11	61,91	33	85	52	18,09	63	63;78
138.	SPC.XX	Produkcja i dystrybucja wyrobów spożywczych	15	62,87	45	70	25	7,25	65	63;65;70
139.	SPL.01	Obsługa magazynów	2361	74,95	0	100	100	12,44	78	78
140.	SPL.02	Obsługa podróżnych w portach i terminalach	61	79,36	55	93	38	8,80	80	80
141.	SPL.03	Obsługa ładunków w portach i terminalach	18	74,00	58	85	27	8,25	75	75
142.	SPL.04	Organizacja transportu	225	70,63	35	100	65	10,79	70	78
143.	SPL.05	Organizacja transportu oraz obsługa klientów i kontrahentów	37	67,92	43	95	52	12,65	68	68
144.	SPO.01	Udzielanie pomocy i organizacja wsparcia osobie niepełnosprawnej	151	86,36	50	100	50	9,74	90	90
145.	SPO.02	Świadczenie usług opiekuńczo-wspierających osobie starszej	3	80,33	73	85	12	6,43	83	-
146.	SPO.03	Świadczenie usług opiekuńczo-wspierających osobie podopiecznej	16	75,38	53	88	35	10,70	78	83

OKE w Poznaniu
Raport z egzaminu zawodowego za rok 2024 (PP2019)

Lp.	Oznaczenie kwalifikacji	Nazwa kwalifikacji	Liczba zdających	Średni wynik [%]	Najniższy wynik [%]	Najwyższy wynik [%]	Rozstęp	Odchylenie standardowe [%]	Mediana [%]	Dominanta [%]
147.	SPO.04	Świadczenie usług opiekuńczych i wspomagających rozwój dziecka	234	83,32	38	100	62	12,62	85	95
148.	SPO.05	Świadczenie usług opiekuńczych	61	61,51	25	90	65	15,95	63	73
149.	TDR.01	Eksploatacja środków transportu drogowego	70	52,87	30	80	50	12,76	53	60
150.	TKO.03	Organizacja robót związanych z budową i utrzymaniem dróg kolejowych	8	57,63	45	80	35	15,20	50	45
151.	TKO.05	Montaż i eksploatacja sieci zasilających oraz trakcji elektrycznej	24	61,25	33	88	55	16,53	64	75;78
152.	TKO.07	Organizacja i prowadzenie ruchu pociągów	26	61,62	38	95	57	13,52	60	60
153.	TKO.09	Wykonywanie robót związanych z utrzymaniem i naprawą pojazdów kolejowych	2	59,00	53	65	12	8,49	59	-
154.	TWO.06	Organizacja i wykonywanie prac związanych z eksploatacją maszyn, urządzeń i instalacji okrętowych	32	75,31	55	95	40	9,06	77	78
155.	TWO.07	Pełnienie wachty morskiej i portowej	70	58,60	38	88	50	11,36	58	53

7.2. Parametry statystyczne wyników części praktycznej egzaminu zawodowego w Okręgu – sesja Lato 2024 r.

Tabela 47. Parametry statystyczne wyników części praktycznej egzaminu w poszczególnych kwalifikacjach o Okręgu – sesja Lato 2024 (termin główny)

Lp.	Oznaczenie kwalifikacji	Nazwa kwalifikacji	Liczba zdających	Średni wynik [%]	Najniższy wynik [%]	Najwyższy wynik [%]	Rozstęp	Odchylenie Standardowe [%]	Mediana [%]	Dominanta [%]
1.	AUD.02	Rejestracja, obróbka i publikacja obrazu	586	81,87	0	100	100	16,21	86	87
2.	AUD.03	Budowa i renowacja fortepianów i pianin	8	99,50	98	100	2	0,93	100	100
3.	AUD.05	Realizacja projektów graficznych i multimedialnych	70	80,11	0	100	100	23,18	91	93
4.	AUD.08	Montaż dźwięku	13	92,69	80	100	20	8,09	95	100
5.	BPO.01	Zarządzanie bezpieczeństwem w środowisku pracy	321	60,58	0	100	100	22,43	63	72
6.	BPO.02	Ochrona osób i mienia	46	82,07	60	96	36	8,53	84	88
7.	BUD.01	Wykonywanie robót zbrojarskich i betoniarskich	77	95,00	65	100	35	6,45	97	100
8.	BUD.03	Wykonywanie robót dekarско-blaharskich	1	67,00	-	-	-	-	-	-
9.	BUD.04	Wykonywanie robót kamieniarskich	1	96,00	-	-	-	-	-	-
10.	BUD.08	Montaż konstrukcji budowlanych	6	100,00	100	100	0	0,00	100	100
11.	BUD.09	Wykonywanie robót związanych z budową, montażem i eksploatacją sieci oraz instalacji sanitarnych	53	89,74	0	100	100	17,76	95	100
12.	BUD.10	Wykonywanie robót związanych z montażem stolarki budowlanej	2	100,00	100	100	0	0,00	100	100
13.	BUD.11	Wykonywanie robót montażowych, okładzinowych i wykończeniowych	289	91,47	0	100	100	14,33	95	100
14.	BUD.12	Wykonywanie robót murarskich i tynkarskich	617	93,50	31	100	69	6,38	94	100
15.	BUD.13	Eksploatacja maszyn i urządzeń do robót ziemnych i drogowych	17	100,00	100	100	0	0,00	100	100

OKE w Poznaniu
Raport z egzaminu zawodowego za rok 2024 (PP2019)

Lp.	Oznaczenie kwalifikacji	Nazwa kwalifikacji	Liczba zdających	Średni wynik [%]	Najniższy wynik [%]	Najwyższy wynik [%]	Rozstęp	Odchylenie Standardowe [%]	Mediana [%]	Dominanta [%]
16.	BUD.14	Organizacja i kontrola robót budowlanych oraz sporządzanie kosztorysów	64	89,27	54	100	46	7,44	90	89
17.	BUD.15	Organizacja robót związanych z budową i utrzymaniem dróg i obiektów inżynierskich oraz sporządzanie kosztorysów	2	94,00	94	94	0	0,00	94	94
18.	BUD.18	Wykonywanie pomiarów sytuacyjnych, wysokościowych i realizacyjnych oraz opracowywanie wyników tych pomiarów	165	92,29	7	100	93	15,84	100	100
19.	BUD.19	Wykonywanie prac geodezyjnych związanych z katastrzem i gospodarką nieruchomościami	14	75,36	0	98	98	23,90	75	75
20.	BUD.20	Organizacja robót związanych z budową, montażem i eksploatacją sieci oraz instalacji sanitarnych	5	77,20	57	98	41	17,77	76	-
21.	BUD.23	Wykonywanie i renowacja detali architektonicznych	79	91,16	80	100	20	6,66	90	90
22.	BUD.24	Prowadzenie prac renowatorskich elementów architektury	10	88,80	83	97	14	4,80	88	86
23.	BUD.25	Organizacja, kontrola i sporządzanie kosztorysów robót wykończeniowych w budownictwie	18	83,83	57	95	38	9,46	87	77
24.	CES.05	Zdobienie wyrobów ceramicznych	19	81,32	47	99	52	17,74	90	98
25.	CHM.01	Obsługa maszyn i urządzeń do przetwórstwa tworzyw sztucznych	6	90,50	87	94	7	2,66	90	89
26.	CHM.02	Eksploatacja maszyn i urządzeń przemysłu chemicznego	16	95,06	75	100	25	6,24	97	100
27.	CHM.03	Przygotowywanie sprzętu, odczynników chemicznych i próbek do badań analitycznych	64	79,72	27	100	73	18,43	85	100
28.	CHM.04	Wykonywanie badań analitycznych	7	96,71	91	100	9	3,55	97	100
29.	DRM.01	Wykonywanie wyrobów koszykarsko-plecionkarskich	1	50,00	-	-	-	-	-	-

OKE w Poznaniu
Raport z egzaminu zawodowego za rok 2024 (PP2019)

Lp.	Oznaczenie kwalifikacji	Nazwa kwalifikacji	Liczba zdających	Średni wynik [%]	Najniższy wynik [%]	Najwyższy wynik [%]	Rozstęp	Odchylenie Standardowe [%]	Mediana [%]	Dominanta [%]
30.	DRM.02	Montaż i obsługa maszyn i urządzeń przemysłu drzewnego	13	88,31	75	94	19	5,57	91	92
31.	DRM.03	Wytwarzanie prostych wyrobów z drewna i materiałów drewnopochodnych	5	93,20	92	94	2	1,10	94	94
32.	DRM.04	Wytwarzanie wyrobów z drewna i materiałów drewnopochodnych	230	91,57	0	100	100	13,24	94	100
33.	DRM.05	Wykonywanie wyrobów tapicerowanych	97	96,07	86	100	14	3,54	97	100
34.	DRM.08	Organizacja i prowadzenie procesów przetwarzania drewna i materiałów drewnopochodnych	26	79,54	61	97	36	9,61	80	68;75; 80;81; 86
35.	EKA.01	Obsługa klienta w jednostkach administracji	734	77,95	0	100	100	19,86	85	94
36.	EKA.02	Organizacja i prowadzenie archiwum	46	92,96	36	100	64	14,50	100	100
37.	EKA.03	Opracowywanie materiałów archiwalnych	25	77,64	12	100	88	25,59	85	83;97
38.	EKA.04	Prowadzenie dokumentacji w jednostce organizacyjnej	1145	94,27	41	100	59	8,26	97	100
39.	EKA.05	Prowadzenie spraw kadrowo-płacowych i gospodarki finansowej jednostek organizacyjnych	559	91,22	0	100	100	12,41	95	100
40.	EKA.07	Prowadzenie rachunkowości	56	91,16	43	100	57	12,56	96	100
41.	EKA.08	Świadczenie usług pocztowych i finansowych oraz wykonywanie zadań rozdzielczo-ekspedycyjnych	451	63,82	0	100	100	21,69	67	76
42.	ELE.01	Montaż i obsługa maszyn i urządzeń elektrycznych	47	85,23	0	100	100	32,02	100	100
43.	ELE.02	Montaż, uruchamianie i konserwacja instalacji, maszyn i urządzeń elektrycznych	730	91,94	0	100	100	20,09	100	100

OKE w Poznaniu
Raport z egzaminu zawodowego za rok 2024 (PP2019)

Lp.	Oznaczenie kwalifikacji	Nazwa kwalifikacji	Liczba zdających	Średni wynik [%]	Najniższy wynik [%]	Najwyższy wynik [%]	Rozstęp	Odchylenie Standardowe [%]	Mediana [%]	Dominanta [%]
44.	ELE.03	Wykonywanie robót związanych z montażem instalacji i urządzeń chłodniczych, klimatyzacyjnych oraz pomp ciepła	30	96,00	87	100	13	3,18	96	98
45.	ELE.05	Eksploatacja maszyn, urządzeń i instalacji elektrycznych	113	77,80	9	100	91	20,11	84	95
46.	ELE.06	Montaż, uruchamianie oraz eksploatacja instalacji i jednostek przesyłowych w systemach energetycznych	12	58,42	16	97	81	25,46	55	-
47.	ELE.07	Montaż, uruchamianie oraz eksploatacja instalacji i jednostek wytwórczych w systemach energetycznych	6	64,17	36	79	43	15,89	68	-
48.	ELE.10	Montaż i uruchamianie urządzeń i systemów energetyki odnawialnej	320	94,66	0	100	100	9,11	96	100
49.	ELE.11	Eksploatacja urządzeń i systemów energetyki odnawialnej	7	72,29	41	90	49	20,30	85	90
50.	ELM.01	Montaż, uruchamianie i obsługiwanie układów automatyki przemysłowej	169	96,10	46	100	54	6,71	98	100
51.	ELM.02	Montaż oraz instalowanie układów i urządzeń elektronicznych	281	95,38	0	100	100	12,49	100	100
52.	ELM.03	Montaż, uruchamianie i konserwacja urządzeń i systemów mechatronicznych	935	96,44	12	100	88	6,44	98	100
53.	ELM.04	Eksploatacja układów automatyki przemysłowej	22	90,73	71	100	29	7,62	92	95; 100
54.	ELM.05	Eksploatacja urządzeń elektronicznych	26	90,00	73	100	27	7,20	92	90
55.	ELM.06	Eksploatacja i programowanie urządzeń i systemów mechatronicznych	170	89,80	0	100	100	21,45	100	100
56.	FRK.01	Wykonywanie usług fryzjerskich	536	93,10	0	100	100	8,87	94	100
57.	FRK.02	Wykonywanie fryzjerskich prac pomocniczych	4	86,75	83	92	9	3,77	86	86

OKE w Poznaniu
Raport z egzaminu zawodowego za rok 2024 (PP2019)

Lp.	Oznaczenie kwalifikacji	Nazwa kwalifikacji	Liczba zdających	Średni wynik [%]	Najniższy wynik [%]	Najwyższy wynik [%]	Rozstęp	Odchylenie Standardowe [%]	Mediana [%]	Dominanta [%]
58.	FRK.03	Projektowanie i wykonywanie fryzur	69	75,59	15	96	81	17,69	81	81
59.	FRK.04	Wykonywanie zabiegów kosmetycznych	1102	78,77	0	100	100	13,46	81	88
60.	FRK.05	Świadczenie usług w zakresie zabiegów podologicznych	126	94,78	81	100	19	4,98	96	100
61.	HAN.01	Prowadzenie sprzedaży	1385	95,03	0	100	100	8,60	98	100
62.	HAN.02	Prowadzenie działań handlowych	34	94,00	72	100	28	8,24	98	100
63.	HGT.01	Wykonywanie usług kelnerskich	41	92,46	61	100	39	11,76	97	100
64.	HGT.02	Przygotowanie i wydawanie dań	2294	95,35	0	100	100	7,38	97	100
65.	HGT.03	Obsługa gości w obiekcie świadczącym usługi hotelarskie	586	84,31	30	100	70	9,63	86	94
66.	HGT.04	Wykonywanie prac pomocniczych w obiektach świadczących usługi gastronomiczne	23	94,91	74	100	26	5,56	97	97; 100
67.	HGT.05	Wykonywanie prac pomocniczych w obiektach świadczących usługi hotelarskie	54	94,04	0	100	100	13,43	96	98
68.	HGT.06	Realizacja usług w recepcji	84	86,82	56	100	44	10,22	91	91
69.	HGT.07	Przygotowanie imprez i usług turystycznych	480	87,18	37	100	63	10,90	90	96
70.	HGT.08	Obsługa klienta oraz rozliczanie imprez i usług turystycznych	28	89,57	72	100	28	7,23	90	90
71.	HGT.09	Prowadzenie działalności turystycznej na obszarach wiejskich	7	90,29	80	100	20	7,09	90	-
72.	HGT.12	Organizacja żywienia i usług gastronomicznych	68	78,99	26	99	73	14,41	80	80
73.	INF.01	Montaż i utrzymanie torów telekomunikacyjnych oraz urządzeń abonenckich	1	91,00	-	-	-	-	-	-
74.	INF.02	Administracja i eksploatacja systemów komputerowych, urządzeń peryferyjnych i lokalnych sieci komputerowych	2863	85,47	0	100	100	21,61	94	100

OKE w Poznaniu
Raport z egzaminu zawodowego za rok 2024 (PP2019)

Lp.	Oznaczenie kwalifikacji	Nazwa kwalifikacji	Liczba zdających	Średni wynik [%]	Najniższy wynik [%]	Najwyższy wynik [%]	Rozstęp	Odchylenie Standardowe [%]	Mediana [%]	Dominanta [%]
75.	INF.03	Tworzenie i administrowanie stronami i aplikacjami internetowymi oraz bazami danych	1090	70,62	0	100	100	29,48	83	100
76.	INF.04	Projektowanie, programowanie i testowanie aplikacji	114	86,73	0	100	100	26,27	98	100
77.	INF.07	Montaż i konfiguracja lokalnych sieci komputerowych oraz administrowanie systemami operacyjnymi	126	93,72	61	100	39	8,53	97	100
78.	INF.08	Eksploatacja i konfiguracja oraz administrowanie sieciami rozległymi	14	97,57	88	100	12	3,34	99	100
79.	LES.01	Obsługa maszyn stosowanych w gospodarce leśnej	15	89,13	0	100	100	25,47	97	100
80.	LES.02	Gospodarowanie zasobami leśnymi	15	88,20	72	100	28	7,38	88	88
81.	MEC.02	Wykonywanie i naprawa wyrobów kowalskich	3	88,00	84	92	8	4,00	88	-
82.	MEC.03	Montaż i obsługa maszyn i urządzeń	92	94,15	75	100	25	4,76	95	100
83.	MEC.05	Użytkowanie obrabiarek skrawających	401	89,70	0	100	100	17,88	93	100
84.	MEC.08	Wykonywanie i naprawa elementów maszyn, urządzeń i narzędzi	333	87,99	0	100	100	17,73	92	100
85.	MEC.09	Organizacja i nadzorowanie procesów produkcji maszyn i urządzeń	67	75,93	45	100	55	12,57	79	84
86.	MEC.10	Organizacja i wykonywanie prac spawalniczych	15	66,53	28	92	64	19,07	67	77;92
87.	MED.01	Asystowanie lekarzowi dentyście i utrzymanie gabinetu w gotowości do pracy	511	92,27	19	100	81	9,32	94	100
88.	MED.02	Wykonywanie świadczeń stomatologicznych z zakresu profilaktyki i promocji zdrowia jamy ustnej oraz współuczestniczenie w procesie leczenia	321	92,37	0	100	100	9,00	95	100
89.	MED.05	Świadczenie usług medycznych w zakresie badania i protezowania słuchu	15	88,40	80	95	15	4,63	88	88

OKE w Poznaniu
Raport z egzaminu zawodowego za rok 2024 (PP2019)

Lp.	Oznaczenie kwalifikacji	Nazwa kwalifikacji	Liczba zdających	Średni wynik [%]	Najniższy wynik [%]	Najwyższy wynik [%]	Rozstęp	Odchylenie Standardowe [%]	Mediana [%]	Dominanta [%]
90.	MED.06	Wykonywanie i naprawa wyrobów medycznych z zakresu protetyki dentystycznej, ortodoncji oraz epitezy twarzy	7	93,43	88	100	12	4,43	94	88;96
91.	MED.09	Sporządzanie i wytwarzanie produktów leczniczych oraz prowadzenie obrotu produktami leczniczymi, wyrobami medycznymi, suplementami diety i środkami spożywczymi specjalnego przeznaczenia żywieniowego oraz innymi produktami dopuszczonymi do obrotu w aptece na podstawie przepisów prawa	2	95,00	92	98	6	4,24	95	-
92.	MED.10	Świadczenie usług w zakresie masażu	999	90,55	0	100	100	13,36	95	100
93.	MED.12	Wykonywanie dekontaminacji sprzętu i wyrobów medycznych	824	84,73	0	100	100	22,12	92	100
94.	MED.13	Świadczenie usług w zakresie terapii zajęciowej	278	89,58	0	100	100	15,40	94	100
95.	MED.14	Świadczenie usług medyczno-pielęgnacyjnych i opiekuńczych osobie chorej i niesamodzielnej	517	91,04	0	100	100	15,38	95	100
96.	MEP.01	Montaż i naprawa maszyn i urządzeń precyzyjnych	18	99,00	94	100	6	1,97	100	100
97.	MEP.02	Montaż i naprawa elementów i układów optycznych	30	96,10	89	100	11	3,29	96	100
98.	MEP.03	Wykonywanie i naprawa pomocy wzrokowych	38	81,76	6	100	94	26,77	98	100
99.	MEP.05	Wykonywanie i naprawa wyrobów złotniczych i jubilerskich	5	86,20	81	95	14	6,42	83	81
100.	MOD.03	Projektowanie i wytwarzanie wyrobów odzieżowych	144	90,57	6	100	94	13,31	94	100
101.	MOD.07	Wykonywanie prostych wyrobów odzieżowych	6	73,50	22	100	78	31,73	90	90
102.	MOD.11	Organizacja procesów wytwarzania wyrobów odzieżowych	2	91,50	88	95	7	4,95	92	-
103.	MOT.01	Diagnozowanie i naprawa nadwozi pojazdów samochodowych	4	100,00	100	100	0	0,00	100	100

OKE w Poznaniu
Raport z egzaminu zawodowego za rok 2024 (PP2019)

Lp.	Oznaczenie kwalifikacji	Nazwa kwalifikacji	Liczba zdających	Średni wynik [%]	Najniższy wynik [%]	Najwyższy wynik [%]	Rozstęp	Odchylenie Standardowe [%]	Mediana [%]	Dominanta [%]
104.	MOT.02	Obsługa, diagnozowanie oraz naprawa mechatronicznych systemów pojazdów samochodowych	283	88,59	0	100	100	19,82	97	100
105.	MOT.03	Diagnozowanie i naprawa powłok lakierniczych	17	89,82	76	100	24	5,07	90	90
106.	MOT.04	Diagnozowanie, obsługa i naprawa pojazdów motocyklowych	2	94,00	92	96	4	2,83	94	-
107.	MOT.05	Obsługa, diagnozowanie oraz naprawa pojazdów samochodowych	1091	93,67	0	100	100	13,33	98	100
108.	MOT.06	Organizacja i prowadzenie procesu obsługi pojazdów samochodowych	154	78,40	23	100	77	14,39	82	87
109.	MTL.02	Eksploatacja maszyn i urządzeń odlewniczych	8	93,25	88	100	12	4,27	94	88;94; 96
110.	OGR.01	Wykonywanie kompozycji florystycznych	1533	88,09	0	100	100	20,08	94	100
111.	OGR.02	Zakładanie i prowadzenie upraw ogrodnich	51	95,73	85	100	15	5,18	97	100
112.	OGR.03	Projektowanie, urządzenie i pielęgnacja roślinnych obiektów architektury krajobrazu	519	80,51	0	100	100	13,21	83	85
113.	OGR.04	Organizacja prac związanych z budową oraz konserwacją obiektów małej architektury krajobrazu	46	91,91	56	100	44	9,26	95	95
114.	OGR.05	Planowanie i organizacja prac ogrodnich	2	64,50	61	68	7	4,95	65	-
115.	PGF.01	Realizacja procesów drukowania z użyciem fleksograficznych form drukowych	15	94,93	85	100	15	3,94	94	94
116.	PGF.02	Realizacja procesów drukowania z offsetowych form drukowych	28	94,18	89	100	11	3,02	95	96
117.	PGF.03	Realizacja procesów introligatorskich i opakowaniowych	1	100,00	-	-	-	-	-	-
118.	PGF.04	Przygotowywanie oraz wykonywanie prac graficznych i publikacji cyfrowych	503	89,47	13	100	87	10,80	92	97

OKE w Poznaniu
Raport z egzaminu zawodowego za rok 2024 (PP2019)

Lp.	Oznaczenie kwalifikacji	Nazwa kwalifikacji	Liczba zdających	Średni wynik [%]	Najniższy wynik [%]	Najwyższy wynik [%]	Rozstęp	Odchylenie Standardowe [%]	Mediana [%]	Dominanta [%]
119.	PGF.05	Drukowanie cyfrowe i obróbka druków	14	98,00	92	100	8	2,77	100	100
120.	PGF.07	Wykonywanie przekazu reklamowego	837	83,65	0	100	100	16,53	89	97
121.	PGF.08	Zarządzanie kampanią reklamową	43	85,70	70	100	30	7,42	86	81;86; 91
122.	ROL.02	Eksploatacja pojazdów, maszyn, urządzeń i narzędzi stosowanych w rolnictwie	442	96,25	68	100	32	3,46	97	98
123.	ROL.03	Prowadzenie produkcji pszczelarskiej	67	90,52	76	100	24	5,91	92	94
124.	ROL.04	Prowadzenie produkcji rolniczej	916	96,59	13	100	87	5,60	98	100
125.	ROL.05	Organizacja i prowadzenie przedsiębiorstwa w agrobiznesie	19	87,21	3	100	97	22,06	94	100
126.	ROL.06	Organizacja chowu i hodowli koni	60	88,60	56	100	44	8,89	90	94
127.	ROL.07	Szkolenie i użytkowanie koni	55	93,42	80	100	20	5,75	94	100
128.	ROL.08	Eksploatacja systemów mechatronicznych w rolnictwie	32	89,44	78	99	21	8,58	90	99
129.	ROL.09	Organizacja i nadzorowanie produkcji rolniczej i pszczelarskiej	17	89,35	77	100	23	6,86	88	85;88; 95; 100
130.	ROL.10	Organizacja i nadzorowanie produkcji rolniczej	127	96,46	59	100	41	5,61	98	100
131.	ROL.11	Prowadzenie chowu i inseminacji zwierząt	657	73,02	22	100	78	15,87	76	82
132.	ROL.12	Wykonywanie weterynaryjnych czynności pomocniczych	111	94,32	79	100	21	5,10	96	97
133.	SPC.01	Produkcja wyrobów cukierniczych	214	94,95	0	100	100	10,27	97	100
134.	SPC.02	Produkcja wyrobów spożywczych z wykorzystaniem maszyn i urządzeń	26	94,81	82	100	18	5,48	96	100
135.	SPC.03	Produkcja wyrobów piekarskich	39	88,41	9	100	91	19,26	92	100
136.	SPC.04	Produkcja przetworów mięsnych i tłuszczowych	8	98,13	95	100	5	2,59	100	100

OKE w Poznaniu
Raport z egzaminu zawodowego za rok 2024 (PP2019)

Lp.	Oznaczenie kwalifikacji	Nazwa kwalifikacji	Liczba zdających	Średni wynik [%]	Najniższy wynik [%]	Najwyższy wynik [%]	Rozstęp	Odchylenie Standardowe [%]	Mediana [%]	Dominanta [%]
137.	SPC.07	Organizacja i nadzorowanie produkcji wyrobów spożywczych	11	83,91	48	100	52	17,17	91	93
138.	SPC.XX	Produkcja i dystrybucja wyrobów spożywczych	15	79,00	63	91	28	8,98	81	87
139.	SPL.01	Obsługa magazynów	2361	84,22	0	100	100	17,81	90	100
140.	SPL.02	Obsługa podróźnych w portach i terminalach	61	85,59	37	99	62	13,29	89	95
141.	SPL.03	Obsługa ładunków w portach i terminalach	18	93,94	71	100	29	7,36	97	98
142.	SPL.04	Organizacja transportu	226	87,21	15	100	85	15,01	92	96
143.	SPL.05	Organizacja transportu oraz obsługa klientów i kontrahentów	37	79,62	24	99	75	20,68	89	89
144.	SPO.01	Udzielanie pomocy i organizacja wsparcia osobie niepełnosprawnej	151	91,17	0	100	100	9,52	93	96
145.	SPO.02	Świadczenie usług opiekuńczo-wspierających osobie starszej	3	82,00	51	98	47	26,85	97	-
146.	SPO.03	Świadczenie usług opiekuńczo-wspierających osobie podopiecznej	16	94,38	89	100	11	3,07	94	94
147.	SPO.04	Świadczenie usług opiekuńczych i wspomagających rozwój dziecka	233	84,00	0	100	100	12,48	86	100
148.	SPO.05	Świadczenie usług opiekuńczych	60	85,48	0	100	100	18,89	90	87
149.	TDR.01	Eksploatacja środków transportu drogowego	69	44,38	0	94	94	30,74	38	5
150.	TKO.03	Organizacja robót związanych z budową i utrzymaniem dróg kolejowych	8	70,38	35	100	65	22,07	70	-
151.	TKO.05	Montaż i eksploatacja sieci zasilających oraz trakcji elektrycznej	24	92,83	0	100	100	21,36	100	100
152.	TKO.07	Organizacja i prowadzenie ruchu pociągów	26	65,15	27	98	71	21,06	64	58;71
153.	TKO.09	Wykonywanie robót związanych z utrzymaniem i naprawą pojazdów kolejowych	2	98,00	96	100	4	2,83	98	-

OKE w Poznaniu
Raport z egzaminu zawodowego za rok 2024 (PP2019)

Lp.	Oznaczenie kwalifikacji	Nazwa kwalifikacji	Liczba zdających	Średni wynik [%]	Najniższy wynik [%]	Najwyższy wynik [%]	Rozstęp	Odchylenie Standardowe [%]	Mediana [%]	Dominanta [%]
154.	TWO.06	Organizacja i wykonywanie prac związanych z eksploatacją maszyn, urządzeń i instalacji okrętowych	32	86,13	58	100	42	10,31	88	88;96
155.	TWO.07	Pełnienie wachty morskiej i portowej	70	81,87	0	100	100	18,85	88	90

8. ANALIZA JAKOŚCIOWA EGZAMINU ZAWODOWEGO – SESJA LATO 2024 r.

8.1. Analiza jakościowa zdawalności części pisemnej egzaminu – sesja Lato 2024 r.

Tabela 48. Współczynniki łatwości zadań w części pisemnej egzaminu – sesja Lato 2024 – termin główny (część 1 – zadania 1-20)

Lp.	Oznaczenie kwalifikacji	z1	z2	z3	z4	z5	z6	z7	z8	z9	z10	z11	z12	z13	z14	z15	z16	z17	z18	z19	z20
1.	AUD.02	0,79	0,49	0,63	0,66	0,64	0,61	0,53	0,73	0,52	0,51	0,63	0,60	0,57	0,75	0,49	0,77	0,56	0,79	0,75	0,72
2.	AUD.03	1,00	0,88	0,75	0,25	0,75	0,75	0,00	0,63	0,75	0,88	0,63	0,38	0,63	0,50	0,88	0,75	0,88	0,75	0,63	1,00
3.	AUD.05	0,67	0,54	0,38	0,65	0,68	0,83	0,45	0,75	0,43	0,94	0,57	0,59	0,72	0,88	0,84	0,52	0,70	0,75	0,80	0,78
4.	AUD.08	0,77	0,62	0,69	0,92	0,54	0,77	0,54	0,77	0,38	0,54	0,46	0,77	0,54	0,54	0,46	0,85	0,77	0,85	0,77	0,92
5.	BPO.01	0,85	0,58	0,63	0,75	0,85	0,89	0,51	0,69	0,79	0,87	0,91	0,57	0,79	0,72	0,63	0,52	0,67	0,78	0,63	0,88
6.	BPO.02	0,29	0,78	0,47	0,71	0,47	0,53	0,73	0,84	0,53	0,73	0,76	0,87	0,69	0,60	0,62	0,36	0,87	0,71	0,62	0,58
7.	BUD.01	0,92	0,65	0,60	0,62	0,69	0,73	0,70	0,48	0,61	0,78	0,64	0,65	0,75	0,75	0,65	0,77	0,81	0,68	0,83	0,58
8.	BUD.03	1,00	1,00	0,00	0,00	1,00	1,00	1,00	1,00	0,00	0,00	1,00	0,00	1,00	0,00	1,00	1,00	1,00	1,00	1,00	0,00
9.	BUD.04	1,00	0,00	0,00	1,00	0,00	0,00	1,00	1,00	0,00	1,00	0,00	0,00	1,00	1,00	0,00	0,00	0,00	1,00	0,00	0,00
10.	BUD.08	0,57	0,86	0,71	0,86	0,86	1,00	1,00	0,86	1,00	0,86	0,43	0,71	1,00	1,00	1,00	0,57	0,71	1,00	0,86	1,00
11.	BUD.09	0,94	0,55	0,70	0,28	0,51	0,49	0,75	0,60	0,57	0,58	0,75	0,47	0,87	0,49	0,57	0,60	0,68	0,83	0,85	0,66
12.	BUD.10	0,00	0,00	0,50	0,00	0,00	0,50	1,00	0,00	0,50	0,50	0,00	0,00	1,00	0,50	0,50	0,50	0,00	0,00	1,00	0,00
13.	BUD.11	0,88	0,55	0,76	0,72	0,69	0,52	0,77	0,72	0,82	0,52	0,50	0,54	0,63	0,71	0,53	0,46	0,43	0,51	0,74	0,61
14.	BUD.12	0,63	0,69	0,75	0,70	0,67	0,78	0,76	0,60	0,77	0,69	0,76	0,79	0,71	0,68	0,81	0,74	0,70	0,58	0,81	0,82
15.	BUD.13	0,47	0,76	0,71	0,53	0,76	0,71	0,76	0,65	0,65	0,71	0,88	0,71	0,88	0,71	0,65	0,71	0,94	0,71	0,82	0,88
16.	BUD.14	0,75	0,65	0,69	0,80	0,75	0,54	0,60	0,75	0,65	0,68	0,86	0,69	0,74	0,57	0,68	0,75	0,72	0,77	0,91	0,54
17.	BUD.15	1,00	1,00	1,00	1,00	1,00	1,00	0,00	0,00	0,50	1,00	1,00	0,50	1,00	0,50	1,00	1,00	1,00	1,00	1,00	1,00
18.	BUD.18	0,84	0,74	0,79	0,79	0,63	0,50	0,65	0,73	0,65	0,72	0,68	0,35	0,61	0,47	0,79	0,74	0,55	0,66	0,71	0,54
19.	BUD.19	1,00	1,00	0,79	0,93	0,79	0,86	0,79	0,64	0,71	0,79	1,00	0,71	0,79	1,00	0,50	0,43	0,86	0,93	0,43	1,00
20.	BUD.20	1,00	0,80	0,80	0,80	0,80	0,40	1,00	1,00	1,00	0,80	1,00	0,80	0,80	0,80	1,00	0,00	1,00	0,20	1,00	1,00
21.	BUD.23	0,42	0,46	0,87	0,94	0,71	0,90	0,96	0,89	0,70	0,78	0,54	0,67	0,71	0,81	0,67	0,90	0,91	0,89	0,57	0,68
22.	BUD.24	0,20	0,90	1,00	1,00	0,90	0,80	0,80	1,00	0,80	1,00	0,60	1,00	0,50	0,90	1,00	0,60	1,00	0,70	0,90	0,80
23.	BUD.25	0,72	1,00	0,61	0,22	0,50	0,56	0,56	0,67	0,33	0,56	0,67	0,50	0,67	0,44	0,83	0,56	0,44	0,83	0,89	0,72

OKE w Poznaniu
Raport z egzaminu zawodowego za rok 2024 (PP2019)

Lp.	Oznaczenie kwalifikacji	z1	z2	z3	z4	z5	z6	z7	z8	z9	z10	z11	z12	z13	z14	z15	z16	z17	z18	z19	z20
24.	CES.05	0,50	0,30	0,35	0,45	0,75	0,65	0,70	0,80	0,65	0,35	0,70	0,50	0,25	0,70	0,65	0,40	0,65	0,50	0,60	0,95
25.	CHM.01	0,83	0,00	0,67	0,50	0,50	0,50	0,67	0,50	0,83	1,00	1,00	0,50	0,50	0,83	0,83	0,67	0,17	0,17	0,83	0,67
26.	CHM.02	0,88	0,81	0,63	0,25	0,38	0,81	0,69	0,88	0,69	0,81	0,94	0,75	0,75	0,63	0,50	0,81	0,63	0,88	0,94	0,75
27.	CHM.03	0,78	0,75	0,64	0,63	0,86	0,56	0,89	0,56	0,61	0,66	0,80	0,63	0,69	0,45	0,89	0,44	0,77	0,50	0,73	0,86
28.	CHM.04	1,00	0,86	1,00	0,71	0,71	0,71	0,86	1,00	0,57	0,86	0,86	1,00	0,86	1,00	0,71	0,71	0,86	1,00	1,00	0,71
29.	DRM.01	1,00	1,00	0,00	0,00	0,00	0,00	1,00	0,00	1,00	1,00	1,00	0,00	0,00	0,00	0,00	0,00	0,00	0,00	0,00	0,00
30.	DRM.02	0,23	0,38	0,62	0,23	0,54	0,38	0,31	0,38	0,69	0,31	0,54	0,31	0,54	0,46	0,62	0,77	0,46	0,46	0,62	0,46
31.	DRM.03	0,80	0,60	1,00	1,00	1,00	0,80	0,40	1,00	0,60	1,00	0,40	0,80	1,00	1,00	0,40	1,00	0,80	0,20	0,60	0,60
32.	DRM.04	0,91	0,59	0,53	0,54	0,61	0,44	0,61	0,77	0,52	0,56	0,44	0,67	0,46	0,84	0,65	0,65	0,47	0,55	0,61	0,71
33.	DRM.05	0,90	0,80	0,39	0,53	0,70	0,57	0,53	0,71	0,42	0,35	0,67	0,74	0,72	0,68	0,70	0,61	0,68	0,44	0,41	0,43
34.	DRM.08	0,92	0,81	0,62	0,77	0,69	0,69	0,62	0,69	0,88	0,81	0,35	0,50	1,00	0,92	0,85	0,58	0,96	0,73	0,62	0,73
35.	EKA.01	0,66	0,89	0,69	0,75	0,54	0,69	0,50	0,73	0,69	0,76	0,66	0,73	0,68	0,58	0,55	0,63	0,88	0,57	0,73	0,82
36.	EKA.02	0,88	0,71	0,79	0,69	0,88	0,85	0,79	0,90	0,75	0,77	0,88	0,81	0,69	0,40	0,77	0,81	0,73	0,88	0,67	0,85
37.	EKA.03	0,64	0,92	0,80	0,44	0,68	0,76	0,56	0,84	0,36	0,48	0,80	0,60	0,72	0,72	0,56	0,36	0,80	0,56	0,76	0,44
38.	EKA.04	0,68	0,87	0,91	0,91	0,73	0,79	0,89	0,90	0,79	0,60	0,78	0,79	0,81	0,72	0,87	0,83	0,66	0,64	0,87	0,86
39.	EKA.05	0,83	0,48	0,60	0,83	0,64	0,95	0,86	0,93	0,79	0,86	0,91	0,91	0,88	0,89	0,84	0,75	0,85	0,72	0,88	0,60
40.	EKA.07	0,87	0,53	0,95	0,84	0,73	0,49	0,65	0,75	0,84	0,85	0,65	0,93	0,67	0,56	0,49	0,75	0,80	0,82	0,95	0,82
41.	EKA.08	0,74	0,42	0,80	0,54	0,51	0,60	0,58	0,61	0,75	0,56	0,50	0,45	0,37	0,62	0,51	0,64	0,74	0,86	0,67	0,73
42.	ELE.01	0,45	0,64	0,60	0,28	0,23	0,23	0,72	0,19	0,51	0,38	0,38	0,34	0,28	0,45	0,45	0,47	0,55	0,34	0,28	0,28
43.	ELE.02	0,57	0,77	0,31	0,52	0,47	0,44	0,44	0,49	0,50	0,51	0,67	0,52	0,64	0,77	0,64	0,74	0,66	0,44	0,87	0,68
44.	ELE.03	0,67	0,60	0,73	0,47	0,67	0,63	0,80	0,43	0,43	0,60	0,50	0,60	0,87	0,80	0,60	0,80	0,70	0,63	0,70	0,83
45.	ELE.05	0,56	0,64	0,59	0,58	0,68	0,35	0,53	0,52	0,43	0,50	0,53	0,66	0,51	0,68	0,63	0,58	0,55	0,73	0,52	0,63
46.	ELE.06	0,92	0,75	0,58	0,00	0,08	0,33	0,33	0,67	0,83	0,17	0,58	0,58	0,00	0,50	1,00	0,42	0,75	0,58	0,83	0,42
47.	ELE.07	0,33	0,83	0,83	1,00	0,17	0,50	0,33	0,50	0,67	0,83	0,17	0,33	1,00	0,83	1,00	0,50	0,83	0,17	0,83	0,50
48.	ELE.10	0,92	0,63	0,82	0,83	0,80	0,67	0,45	0,82	0,55	0,42	0,67	0,79	0,75	0,83	0,89	0,69	0,42	0,81	0,93	0,96
49.	ELE.11	0,57	1,00	0,29	0,71	0,86	0,57	0,29	0,71	1,00	1,00	0,57	0,43	0,86	0,57	1,00	0,86	0,71	0,71	0,86	0,57
50.	ELM.01	0,85	0,87	0,69	0,41	0,81	0,84	0,69	0,59	0,82	0,61	0,73	0,64	0,72	0,62	0,72	0,91	0,85	0,96	0,72	0,88

OKE w Poznaniu
Raport z egzaminu zawodowego za rok 2024 (PP2019)

Lp.	Oznaczenie kwalifikacji	z1	z2	z3	z4	z5	z6	z7	z8	z9	z10	z11	z12	z13	z14	z15	z16	z17	z18	z19	z20
51.	ELM.02	0,98	0,68	0,51	0,66	0,46	0,44	0,50	0,47	0,57	0,62	0,67	0,35	0,60	0,52	0,49	0,62	0,51	0,63	0,44	0,63
52.	ELM.03	0,54	0,45	0,41	0,74	0,82	0,64	0,73	0,86	0,76	0,78	0,56	0,67	0,68	0,60	0,82	0,68	0,74	0,59	0,64	0,73
53.	ELM.04	0,86	0,68	0,55	0,14	0,55	0,14	0,36	0,18	0,68	0,86	0,50	0,55	0,77	0,41	0,77	0,45	0,59	0,27	0,59	0,86
54.	ELM.05	0,85	0,58	0,54	0,77	0,23	0,35	0,42	0,42	0,92	0,73	0,69	0,38	0,38	0,73	0,23	0,58	0,81	0,50	0,69	0,69
55.	ELM.06	0,66	0,50	0,45	0,92	0,74	0,64	0,44	0,78	0,76	0,70	0,56	0,65	0,71	0,62	0,71	0,82	0,44	0,67	0,67	0,54
56.	FRK.01	0,67	0,72	0,67	0,67	0,71	0,81	0,51	0,70	0,40	0,76	0,60	0,73	0,73	0,66	0,59	0,65	0,70	0,65	0,51	0,65
57.	FRK.02	1,00	0,75	0,25	0,50	0,75	1,00	0,50	1,00	1,00	1,00	0,75	0,50	0,50	0,75	0,50	0,50	1,00	0,25	0,50	0,75
58.	FRK.03	0,69	0,93	0,75	0,76	0,84	0,81	0,63	0,68	0,72	0,66	0,69	0,91	0,76	0,53	0,88	0,53	0,66	0,66	0,44	0,75
59.	FRK.04	0,74	0,60	0,78	0,74	0,62	0,71	0,70	0,95	0,49	0,82	0,58	0,78	0,53	0,77	0,59	0,57	0,69	0,64	0,51	0,78
60.	FRK.05	0,87	0,82	0,68	0,74	0,81	0,87	0,82	0,46	0,43	0,80	0,89	0,57	0,84	0,80	0,85	0,74	0,87	0,76	0,87	0,88
61.	HAN.01	0,82	0,71	0,48	0,81	0,72	0,66	0,66	0,63	0,41	0,23	0,74	0,81	0,64	0,53	0,67	0,77	0,72	0,77	0,79	0,47
62.	HAN.02	0,46	0,60	0,46	0,91	0,97	0,86	0,20	0,60	0,77	0,80	0,83	0,80	0,91	0,83	0,77	0,80	0,77	0,89	0,86	0,74
63.	HGT.01	0,73	0,38	0,90	0,70	0,53	0,28	0,83	0,95	0,80	0,40	0,78	0,63	0,63	0,68	0,55	0,83	0,53	0,68	0,63	0,58
64.	HGT.02	0,93	0,80	0,66	0,78	0,80	0,61	0,69	0,63	0,79	0,60	0,51	0,76	0,80	0,67	0,91	0,76	0,79	0,67	0,81	0,70
65.	HGT.03	0,92	0,68	0,88	0,73	0,66	0,54	0,83	0,63	0,54	0,59	0,92	0,72	0,75	0,66	0,93	0,92	0,88	0,83	0,67	0,74
66.	HGT.04	0,61	0,74	1,00	1,00	0,35	0,70	0,74	0,83	0,91	0,74	0,70	0,91	0,57	0,65	0,74	0,65	0,65	0,65	0,65	0,61
67.	HGT.05	1,00	0,79	0,68	0,79	0,87	0,94	0,53	0,53	0,57	0,49	0,94	0,79	0,87	0,75	0,77	0,55	0,89	0,91	0,55	0,75
68.	HGT.06	0,69	0,30	0,58	0,52	0,43	0,58	0,66	0,65	0,77	0,51	0,87	0,92	0,76	0,83	0,65	0,76	0,86	0,49	0,93	0,89
69.	HGT.07	0,78	0,90	0,77	0,83	0,61	0,69	0,84	0,52	0,78	0,58	0,75	0,53	0,83	0,75	0,78	0,62	0,74	0,71	0,84	0,78
70.	HGT.08	0,44	0,89	0,63	0,52	0,96	0,85	0,96	0,96	0,52	0,81	0,19	0,85	0,96	0,37	0,85	0,74	0,85	1,00	0,96	0,85
71.	HGT.09	0,71	1,00	0,86	1,00	1,00	0,86	0,71	0,71	0,86	0,71	0,71	1,00	0,43	1,00	0,57	0,57	0,57	1,00	0,71	1,00
72.	HGT.12	0,84	0,81	0,75	0,82	0,73	0,93	0,73	0,73	0,66	0,81	0,64	0,78	0,94	0,76	0,84	0,67	0,66	0,94	0,70	0,91
73.	INF.01	1,00	1,00	0,00	0,00	1,00	0,00	0,00	0,00	1,00	0,00	0,00	1,00	0,00	1,00	0,00	1,00	0,00	0,00	0,00	1,00
74.	INF.02	0,66	0,58	0,66	0,73	0,65	0,74	0,63	0,79	0,85	0,61	0,68	0,68	0,71	0,69	0,64	0,71	0,78	0,66	0,74	0,66
75.	INF.03	0,71	0,70	0,83	0,62	0,75	0,81	0,63	0,69	0,75	0,74	0,78	0,63	0,82	0,66	0,70	0,76	0,70	0,73	0,83	0,78
76.	INF.04	0,96	0,63	0,68	0,59	0,80	0,58	0,49	0,82	0,83	0,80	0,81	0,78	0,77	0,67	0,69	0,82	0,68	0,89	0,75	0,75
77.	INF.07	0,66	0,75	0,68	0,58	0,75	0,64	0,54	0,65	0,62	0,71	0,69	0,80	0,76	0,61	0,70	0,55	0,66	0,50	0,80	0,61

OKE w Poznaniu
Raport z egzaminu zawodowego za rok 2024 (PP2019)

Lp.	Oznaczenie kwalifikacji	z1	z2	z3	z4	z5	z6	z7	z8	z9	z10	z11	z12	z13	z14	z15	z16	z17	z18	z19	z20
78.	INF.08	0,93	0,36	0,43	0,43	0,14	0,50	0,57	0,71	0,43	0,29	0,43	0,50	0,86	0,86	0,64	0,71	0,71	0,43	0,79	0,50
79.	LES.01	0,93	0,80	1,00	1,00	0,27	0,80	0,33	0,80	0,80	0,87	0,33	0,80	0,40	0,93	0,93	0,67	0,60	0,93	1,00	0,53
80.	LES.02	0,94	1,00	1,00	0,88	0,75	0,50	0,38	0,81	0,56	0,56	0,75	0,38	0,25	0,50	0,69	0,69	0,25	0,63	0,81	0,94
81.	MEC.02	0,67	0,67	1,00	1,00	1,00	0,33	0,67	0,67	1,00	0,67	1,00	0,67	0,67	0,33	0,00	1,00	0,33	0,33	0,33	1,00
82.	MEC.03	0,60	0,55	0,71	0,60	0,23	0,73	0,68	0,63	0,63	0,68	0,52	0,85	0,34	0,68	0,76	0,42	0,59	0,71	0,76	0,86
83.	MEC.05	0,78	0,61	0,63	0,62	0,60	0,67	0,81	0,71	0,65	0,62	0,72	0,66	0,49	0,56	0,40	0,62	0,59	0,66	0,61	0,48
84.	MEC.08	0,56	0,47	0,56	0,50	0,49	0,50	0,82	0,58	0,80	0,79	0,66	0,61	0,29	0,87	0,59	0,63	0,61	0,60	0,71	0,58
85.	MEC.09	0,34	0,94	0,57	0,37	0,79	0,63	0,62	0,65	0,43	0,56	0,56	0,69	0,62	0,43	0,26	0,49	0,51	0,43	0,41	0,66
86.	MEC.10	1,00	0,67	0,60	0,40	0,47	0,40	0,47	0,27	0,20	0,53	0,27	0,27	0,40	0,67	0,40	0,27	0,47	0,00	0,53	0,40
87.	MED.01	0,79	0,61	0,83	0,68	0,82	0,77	0,74	0,79	0,58	0,69	0,80	0,70	0,83	0,72	0,78	0,79	0,80	0,73	0,79	0,74
88.	MED.02	0,90	0,94	0,75	0,94	0,76	0,82	0,74	0,69	0,86	0,90	0,83	0,83	0,98	0,86	0,81	0,80	0,71	0,88	0,86	0,93
89.	MED.05	0,60	0,53	1,00	0,73	0,80	0,93	0,73	1,00	0,73	0,93	0,93	0,73	0,93	0,87	0,53	1,00	1,00	0,73	0,80	1,00
90.	MED.06	0,86	0,71	0,71	0,71	0,71	0,86	0,71	0,57	0,86	0,43	0,86	1,00	0,43	0,57	1,00	0,86	0,43	0,43	1,00	0,71
91.	MED.09	1,00	1,00	0,50	1,00	0,50	0,50	0,50	1,00	1,00	0,50	0,50	1,00	1,00	1,00	1,00	0,50	1,00	1,00	1,00	1,00
92.	MED.10	0,70	0,56	0,72	0,69	0,69	0,67	0,60	0,85	0,78	0,69	0,86	0,87	0,83	0,76	0,73	0,78	0,64	0,67	0,79	0,84
93.	MED.12	0,57	0,79	0,70	0,84	0,83	0,54	0,70	0,66	0,64	0,90	0,61	0,68	0,77	0,77	0,64	0,71	0,63	0,67	0,77	0,60
94.	MED.13	0,78	0,81	0,72	0,73	0,64	0,90	0,76	0,65	0,81	0,87	0,85	0,82	0,94	0,76	0,78	0,81	0,84	0,92	0,79	0,88
95.	MED.14	0,84	0,83	0,73	0,78	0,75	0,74	0,72	0,70	0,82	0,69	0,75	0,63	0,74	0,59	0,86	0,76	0,65	0,78	0,58	0,84
96.	MEP.01	0,28	0,28	0,50	0,94	0,39	0,72	0,67	1,00	1,00	0,83	0,78	0,94	1,00	0,72	0,72	0,94	0,39	0,78	1,00	1,00
97.	MEP.02	0,57	0,67	0,60	0,83	0,53	0,90	0,87	0,90	0,93	0,90	0,67	0,60	0,87	0,70	0,73	0,97	0,70	0,67	0,93	0,87
98.	MEP.03	0,32	0,89	0,63	0,82	0,66	0,87	0,87	0,79	0,89	0,76	0,76	0,76	0,84	0,84	0,92	0,92	0,84	0,79	0,76	0,92
99.	MEP.05	0,20	0,60	1,00	0,60	0,00	1,00	0,40	0,80	0,40	0,80	0,60	0,20	0,60	0,60	0,80	1,00	0,80	0,80	0,00	0,60
100.	MOD.03	0,63	0,78	0,70	0,67	0,68	0,80	0,92	0,54	0,61	0,66	0,74	0,57	0,79	0,81	0,57	0,76	0,70	0,70	0,79	0,71
101.	MOD.07	0,83	0,50	0,67	0,67	0,33	0,83	0,67	1,00	0,83	0,50	0,67	0,50	0,50	0,67	0,50	0,67	0,67	0,50	0,50	0,67
102.	MOD.11	1,00	1,00	0,67	1,00	0,67	0,33	0,67	0,33	0,33	1,00	0,67	1,00	0,33	1,00	0,67	0,67	0,67	1,00	1,00	0,67
103.	MOT.01	0,75	0,75	0,25	0,75	1,00	0,25	0,50	0,25	0,75	0,50	0,00	0,75	0,75	1,00	0,75	0,75	0,50	0,50	0,00	0,50
104.	MOT.02	0,75	0,42	0,38	0,49	0,22	0,41	0,58	0,35	0,74	0,58	0,59	0,44	0,52	0,84	0,33	0,67	0,51	0,38	0,73	0,76

OKE w Poznaniu
Raport z egzaminu zawodowego za rok 2024 (PP2019)

Lp.	Oznaczenie kwalifikacji	z1	z2	z3	z4	z5	z6	z7	z8	z9	z10	z11	z12	z13	z14	z15	z16	z17	z18	z19	z20
105.	MOT.03	0,53	0,41	0,71	0,76	0,59	0,59	0,88	0,47	0,71	0,35	0,65	0,29	0,35	0,82	0,88	0,65	0,82	0,35	0,59	0,53
106.	MOT.04	1,00	0,00	1,00	1,00	1,00	1,00	0,50	0,50	1,00	0,00	1,00	1,00	1,00	0,50	1,00	1,00	0,50	0,50	0,50	1,00
107.	MOT.05	0,91	0,65	0,37	0,70	0,57	0,46	0,51	0,68	0,71	0,77	0,50	0,61	0,65	0,65	0,54	0,63	0,57	0,52	0,53	0,61
108.	MOT.06	0,90	0,55	0,92	0,81	0,64	0,92	0,50	0,52	0,79	0,68	0,58	0,94	0,84	0,65	0,51	0,71	0,77	0,60	0,75	0,75
109.	MTL.02	1,00	1,00	0,00	0,25	0,13	0,63	1,00	0,25	0,38	0,13	0,25	0,25	0,63	0,13	0,13	0,38	0,75	0,50	0,63	0,50
110.	OGR.01	0,80	0,76	0,53	0,66	0,59	0,71	0,76	0,68	0,67	0,72	0,45	0,70	0,68	0,73	0,78	0,75	0,66	0,53	0,70	0,72
111.	OGR.02	0,43	0,80	0,49	0,35	0,80	0,41	0,35	0,67	0,45	0,49	0,76	0,57	0,61	0,78	0,59	0,69	0,59	0,65	0,41	0,39
112.	OGR.03	0,76	0,65	0,54	0,79	0,73	0,62	0,60	0,84	0,69	0,50	0,69	0,63	0,70	0,56	0,73	0,77	0,78	0,52	0,76	0,69
113.	OGR.04	0,80	0,74	0,72	0,78	0,83	0,85	0,67	0,76	0,83	0,93	0,78	0,83	0,83	0,65	0,72	0,96	0,85	0,78	0,87	0,70
114.	OGR.05	1,00	0,50	1,00	1,00	1,00	1,00	1,00	0,50	0,50	1,00	0,50	1,00	0,50	1,00	0,00	1,00	0,00	0,50	0,50	0,50
115.	PGF.01	0,67	0,87	0,80	0,87	0,60	0,47	0,47	0,67	0,53	0,47	0,80	0,53	0,27	0,47	0,60	0,53	0,53	0,53	0,60	0,53
116.	PGF.02	1,00	0,54	0,68	0,86	0,64	0,61	0,68	0,89	0,68	0,43	0,54	0,46	0,75	0,64	0,36	0,39	0,68	0,75	0,93	0,61
117.	PGF.03	1,00	0,00	0,00	0,00	0,00	1,00	1,00	0,00	0,00	0,00	0,00	1,00	1,00	1,00	1,00	0,00	1,00	0,00	1,00	1,00
118.	PGF.04	0,94	0,73	0,67	0,62	0,64	0,87	0,64	0,82	0,88	0,75	0,63	0,78	0,81	0,68	0,90	0,96	0,80	0,87	0,72	0,74
119.	PGF.05	0,64	0,64	0,57	0,36	0,50	0,36	0,93	0,57	0,71	0,79	0,64	0,86	0,71	0,36	0,57	0,50	0,71	0,07	0,93	0,79
120.	PGF.07	0,60	0,76	0,81	0,57	0,92	0,88	0,88	0,64	0,63	0,71	0,82	0,88	0,65	0,75	0,79	0,59	0,67	0,86	0,71	0,61
121.	PGF.08	0,63	0,93	0,63	0,77	0,81	0,84	0,72	0,65	0,65	0,70	0,95	0,72	0,63	0,65	0,63	0,74	0,91	0,77	0,81	0,74
122.	ROL.02	0,61	0,50	0,48	0,74	0,84	0,64	0,87	0,39	0,61	0,63	0,80	0,58	0,75	0,48	0,66	0,71	0,68	0,33	0,84	0,47
123.	ROL.03	0,63	0,69	0,78	0,97	0,66	0,84	0,60	0,91	0,78	0,82	0,91	0,99	0,67	0,63	0,78	0,93	0,64	0,85	0,51	0,70
124.	ROL.04	0,75	0,63	0,42	0,66	0,78	0,48	0,64	0,62	0,50	0,73	0,58	0,85	0,77	0,59	0,70	0,74	0,64	0,76	0,89	0,85
125.	ROL.05	0,89	1,00	0,78	0,94	0,83	1,00	1,00	1,00	0,72	0,89	1,00	0,94	0,94	0,94	0,78	0,94	0,72	1,00	1,00	0,78
126.	ROL.06	1,00	0,93	0,82	0,89	0,82	0,77	0,87	0,84	0,85	0,89	0,90	0,87	0,80	0,57	0,80	0,95	0,72	0,80	0,74	0,90
127.	ROL.07	0,98	0,95	0,89	0,93	0,93	0,80	0,98	0,88	0,98	0,93	0,98	0,46	1,00	0,91	1,00	1,00	0,93	0,93	0,96	0,68
128.	ROL.08	0,97	0,53	1,00	0,97	0,91	0,97	0,97	1,00	0,41	0,97	0,72	0,47	1,00	0,94	0,97	0,91	0,59	0,94	0,97	0,97
129.	ROL.09	1,00	1,00	0,94	1,00	1,00	1,00	1,00	0,94	0,88	1,00	1,00	0,94	0,94	0,94	1,00	1,00	0,94	0,88	0,94	0,53
130.	ROL.10	0,97	0,96	0,92	0,89	0,92	0,92	0,76	0,91	0,79	0,94	0,90	0,83	0,83	0,85	0,84	0,94	0,92	0,95	0,89	0,96
131.	ROL.11	0,91	0,96	0,80	0,68	0,84	0,93	0,46	0,92	0,82	0,71	0,85	0,65	0,83	0,66	0,82	0,64	0,82	0,92	0,69	0,96

OKE w Poznaniu
Raport z egzaminu zawodowego za rok 2024 (PP2019)

Lp.	Oznaczenie kwalifikacji	z1	z2	z3	z4	z5	z6	z7	z8	z9	z10	z11	z12	z13	z14	z15	z16	z17	z18	z19	z20
132.	ROL.12	0,88	0,89	0,71	0,88	0,65	0,67	0,89	0,97	0,75	0,85	0,93	0,76	0,79	0,73	0,80	0,94	0,93	0,81	0,92	0,99
133.	SPC.01	0,78	0,57	0,70	0,75	0,66	0,66	0,72	0,63	0,67	0,84	0,76	0,81	0,72	0,63	0,64	0,65	0,78	0,81	0,80	0,73
134.	SPC.02	0,58	0,65	0,65	0,73	0,77	0,96	0,88	0,85	0,85	0,81	0,58	0,88	0,77	0,81	0,85	0,81	0,54	0,88	0,73	0,77
135.	SPC.03	0,97	0,56	0,89	0,47	0,83	0,50	0,72	0,69	0,67	0,86	0,86	0,67	0,72	0,92	0,81	0,92	0,78	0,86	0,56	0,75
136.	SPC.04	0,63	0,38	0,75	0,50	0,75	0,38	0,63	0,63	0,50	0,50	0,38	0,75	0,63	0,88	1,00	0,63	0,13	1,00	0,63	0,38
137.	SPC.07	0,64	0,91	0,27	0,55	0,55	0,36	0,64	0,73	0,64	0,45	0,73	0,64	0,73	0,45	0,64	0,55	0,91	0,73	0,91	0,45
138.	SPC.XX	0,47	0,27	0,20	0,53	0,47	0,60	0,33	0,40	0,73	0,13	0,80	0,73	0,80	0,33	0,60	0,87	0,67	0,80	0,60	0,47
139.	SPL.01	0,78	0,75	0,72	0,74	0,72	0,72	0,68	0,69	0,74	0,72	0,87	0,68	0,70	0,51	0,84	0,79	0,69	0,72	0,84	0,73
140.	SPL.02	0,64	0,69	0,79	0,79	0,48	0,77	0,79	0,64	0,74	0,93	0,97	0,82	0,69	0,62	0,85	0,82	0,85	0,87	0,97	0,87
141.	SPL.03	0,94	0,67	0,67	0,72	0,94	0,94	0,89	0,94	0,50	0,61	0,61	0,61	0,61	0,78	0,89	0,67	0,78	1,00	0,72	0,94
142.	SPL.04	0,86	0,61	0,75	0,79	0,44	0,75	0,71	0,60	0,78	0,78	0,71	0,51	0,70	0,43	0,70	0,74	0,78	0,57	0,79	0,44
143.	SPL.05	0,89	0,43	0,65	0,51	0,76	0,49	0,76	0,41	0,57	0,84	0,54	0,57	0,70	0,70	0,76	0,65	0,92	0,78	0,84	0,89
144.	SPO.01	0,91	0,97	0,95	0,93	0,96	0,90	0,94	0,97	0,95	0,94	0,95	0,84	0,97	0,97	0,96	0,54	0,99	0,92	0,92	0,90
145.	SPO.02	1,00	1,00	1,00	1,00	1,00	0,67	0,33	0,67	1,00	1,00	1,00	1,00	1,00	0,67	1,00	1,00	1,00	0,33	0,67	0,67
146.	SPO.03	0,88	0,75	0,94	0,81	0,50	0,44	0,38	0,94	0,50	0,56	0,94	0,81	0,75	0,69	0,69	0,88	0,88	0,69	0,88	0,94
147.	SPO.04	0,86	0,90	0,91	0,80	0,79	0,77	0,82	0,83	0,90	0,88	0,94	0,81	0,80	0,84	0,80	0,85	0,91	0,89	0,82	0,92
148.	SPO.05	0,80	0,48	0,62	0,80	0,49	0,52	0,69	0,52	0,36	0,54	0,72	0,52	0,75	0,64	0,56	0,56	0,57	0,57	0,51	0,69
149.	TDR.01	0,41	0,69	0,63	0,71	0,43	0,33	0,49	0,59	0,64	0,34	0,49	0,56	0,66	0,59	0,36	0,39	0,64	0,49	0,50	0,41
150.	TKO.03	0,88	0,75	0,38	0,38	1,00	0,38	0,50	0,50	0,63	0,75	0,63	0,88	0,38	0,63	0,88	0,00	0,25	0,75	0,63	0,25
151.	TKO.05	0,50	0,83	0,79	0,54	0,38	0,54	0,46	0,46	0,58	0,79	0,63	0,46	0,54	0,63	0,88	0,42	0,54	0,42	0,25	0,25
152.	TKO.07	0,54	0,73	0,50	0,81	0,65	0,73	0,81	0,77	0,42	0,85	0,42	0,65	0,54	0,62	0,81	0,42	0,31	0,69	0,65	0,58
153.	TKO.09	1,00	0,50	1,00	1,00	1,00	1,00	0,50	0,50	0,50	0,50	1,00	0,50	0,00	0,50	0,00	1,00	0,00	0,50	1,00	0,00
154.	TWO.06	0,78	0,78	0,84	0,56	0,94	0,25	0,50	0,91	0,81	1,00	0,59	0,94	0,91	0,69	0,78	0,66	0,75	0,81	0,53	0,97
155.	TWO.07	0,96	0,67	0,51	0,80	0,66	0,49	0,19	0,81	0,47	0,23	0,79	0,71	0,89	0,49	0,90	0,69	0,61	0,77	0,73	0,60

Tabela 49. Współczynniki łatwości zadań w części pisemnej egzaminu – sesja Lato 2024 – termin główny (część 2 – numery zadań 21-40)

Lp.	Oznaczenie kwalifikacji	z21	z22	z23	z24	z25	z26	z27	z28	z29	z30	z31	z32	z33	z34	z35	z36	z37	z38	z39	z40	średnia łatwość (za cały arkusz)
1.	AUD.02	0,65	0,67	0,60	0,73	0,65	0,59	0,69	0,73	0,68	0,67	0,72	0,45	0,57	0,42	0,67	0,63	0,57	0,59	0,62	0,75	0,64
2.	AUD.03	0,38	0,75	0,63	1,00	0,38	0,63	0,88	0,63	0,75	0,13	0,88	0,38	0,38	0,63	0,75	0,50	0,88	0,63	0,88	0,63	0,66
3.	AUD.05	0,81	0,61	0,61	0,93	0,80	0,75	0,78	0,96	0,80	0,75	0,80	0,70	0,74	0,62	0,93	0,71	0,72	0,72	0,84	0,96	0,72
4.	AUD.08	0,46	0,15	0,23	0,77	0,62	0,62	0,69	0,62	0,69	0,46	0,62	0,31	0,77	0,77	0,54	0,54	0,23	0,85	0,15	0,77	0,61
5.	BPO.01	0,79	0,81	0,87	0,47	0,73	0,53	0,69	0,82	0,75	0,60	0,67	0,73	0,76	0,76	0,79	0,73	0,51	0,84	0,72	0,76	0,72
6.	BPO.02	0,64	0,71	0,29	0,58	0,71	0,71	0,64	0,69	0,80	0,51	0,69	0,56	0,71	0,60	0,60	0,80	0,80	0,62	0,62	0,84	0,65
7.	BUD.01	0,82	0,68	0,58	0,86	0,57	0,56	0,78	0,83	0,78	0,64	0,86	0,84	0,78	0,75	0,78	0,84	0,68	0,69	0,82	0,75	0,72
8.	BUD.03	1,00	0,00	1,00	1,00	1,00	0,00	1,00	1,00	1,00	1,00	1,00	1,00	0,00	0,00	1,00	0,00	1,00	1,00	1,00	1,00	0,70
9.	BUD.04	0,00	0,00	1,00	0,00	0,00	1,00	0,00	0,00	1,00	0,00	0,00	1,00	0,00	1,00	1,00	0,00	1,00	0,00	0,00	1,00	0,40
10.	BUD.08	1,00	0,71	0,71	1,00	0,71	0,86	0,43	0,71	0,71	0,86	1,00	1,00	0,86	1,00	0,86	0,71	0,71	0,57	0,71	0,71	0,82
11.	BUD.09	0,79	0,57	0,72	0,30	0,68	0,57	0,55	0,57	0,68	0,51	0,57	0,74	0,64	0,66	0,75	0,66	0,53	0,32	0,55	0,85	0,63
12.	BUD.10	0,50	0,50	1,00	0,00	0,00	0,50	0,50	1,00	1,00	0,00	0,00	0,00	1,00	0,50	1,00	1,00	0,00	1,00	1,00	1,00	0,46
13.	BUD.11	0,32	0,36	0,80	0,56	0,57	0,72	0,51	0,84	0,57	0,54	0,46	0,51	0,41	0,71	0,67	0,77	0,76	0,76	0,63	0,76	0,62
14.	BUD.12	0,89	0,74	0,84	0,77	0,69	0,77	0,65	0,75	0,77	0,87	0,68	0,39	0,84	0,75	0,72	0,75	0,84	0,79	0,71	0,74	0,74
15.	BUD.13	0,88	0,59	0,53	0,65	0,65	0,76	0,82	0,59	0,82	0,59	0,65	0,65	0,71	0,59	0,65	0,47	0,59	0,76	0,59	0,82	0,70
16.	BUD.14	0,63	0,63	0,86	0,89	0,72	0,63	0,82	0,71	0,62	0,35	0,91	0,52	0,38	0,71	0,69	0,77	0,75	0,55	0,65	0,89	0,70
17.	BUD.15	0,00	1,00	0,50	1,00	1,00	1,00	1,00	1,00	0,50	0,00	0,00	1,00	1,00	1,00	1,00	0,00	0,50	0,50	1,00	1,00	0,77
18.	BUD.18	0,87	0,49	0,48	0,48	0,34	0,85	0,73	0,70	0,68	0,76	0,57	0,55	0,76	0,53	0,58	0,60	0,55	0,49	0,55	0,83	0,64
19.	BUD.19	0,79	0,86	0,71	0,64	0,64	0,93	0,93	0,64	0,57	0,93	0,71	0,64	0,79	0,79	0,86	0,86	0,64	1,00	0,79	1,00	0,79
20.	BUD.20	0,80	1,00	0,60	0,80	1,00	1,00	1,00	0,80	0,00	0,60	1,00	1,00	0,80	1,00	1,00	0,20	1,00	0,80	0,80	0,60	0,80
21.	BUD.23	0,53	0,65	0,95	0,82	0,95	0,65	0,91	0,89	0,53	0,65	0,82	0,66	0,78	0,75	0,84	0,80	0,81	0,90	0,63	0,95	0,76

OKE w Poznaniu
Raport z egzaminu zawodowego za rok 2024 (PP2019)

Lp.	Oznaczenie kwalifikacji	z21	z22	z23	z24	z25	z26	z27	z28	z29	z30	z31	z32	z33	z34	z35	z36	z37	z38	z39	z40	średnia łatwość (za cały arkusz)
22.	BUD.24	0,10	1,00	0,90	0,40	0,70	1,00	0,10	0,90	1,00	0,90	0,70	0,30	0,40	1,00	0,50	0,80	0,80	0,80	0,90	0,30	0,75
23.	BUD.25	0,28	0,22	0,56	0,39	0,50	0,67	0,72	0,56	0,39	0,78	0,78	0,89	0,61	0,78	0,94	0,94	0,83	0,78	0,83	0,78	0,64
24.	CES.05	0,85	0,95	0,80	0,45	0,95	0,35	0,95	0,65	0,80	0,75	0,75	0,50	0,40	0,50	0,60	0,80	0,85	0,40	0,20	0,50	0,61
25.	CHM.01	0,33	0,83	0,50	0,67	0,33	0,67	0,33	0,67	0,67	0,67	0,67	0,50	0,17	0,83	1,00	0,67	0,83	0,67	0,50	1,00	0,62
26.	CHM.02	0,38	0,69	0,88	0,88	0,69	0,94	0,88	0,75	0,31	0,31	0,81	0,69	0,81	0,44	0,69	0,63	0,50	0,25	0,75	0,63	0,68
27.	CHM.03	0,86	0,67	0,58	0,75	0,55	0,83	0,64	0,83	0,73	0,75	0,48	0,83	0,81	0,69	0,72	0,56	0,72	0,81	0,72	0,64	0,70
28.	CHM.04	0,57	0,71	1,00	0,86	1,00	0,86	0,86	0,71	0,86	1,00	0,43	0,71	0,71	0,86	0,86	1,00	1,00	1,00	1,00	1,00	0,85
29.	DRM.01	1,00	0,00	0,00	0,00	1,00	0,00	0,00	1,00	1,00	0,00	0,00	1,00	0,00	1,00	1,00	1,00	1,00	0,00	0,00	0,00	0,38
30.	DRM.02	0,38	0,62	0,46	0,23	0,46	0,69	0,54	0,62	0,69	0,62	0,23	0,62	0,62	0,38	0,54	0,31	0,77	0,15	0,46	0,46	0,48
31.	DRM.03	0,80	0,80	0,80	0,40	0,80	0,80	0,60	0,80	0,60	0,80	1,00	0,80	0,40	0,80	0,80	0,60	0,60	0,40	0,80	0,60	0,73
32.	DRM.04	0,48	0,68	0,45	0,48	0,40	0,42	0,62	0,71	0,69	0,54	0,83	0,72	0,55	0,62	0,46	0,56	0,63	0,62	0,57	0,84	0,60
33.	DRM.05	0,66	0,46	0,72	0,52	0,43	0,87	0,72	0,53	0,53	0,43	0,38	0,52	0,87	0,63	0,73	0,69	0,63	0,61	0,52	0,53	0,60
34.	DRM.08	0,81	0,62	0,62	0,85	0,77	0,65	0,85	0,88	0,77	0,77	0,46	0,62	0,81	0,81	0,38	0,73	0,50	0,69	0,81	0,77	0,72
35.	EKA.01	0,58	0,70	0,46	0,59	0,63	0,65	0,52	0,58	0,72	0,67	0,58	0,74	0,67	0,66	0,68	0,70	0,65	0,76	0,85	0,69	0,67
36.	EKA.02	0,73	0,81	0,85	0,90	0,88	0,73	0,92	0,75	0,92	0,71	0,75	0,75	0,73	0,88	0,60	0,90	0,96	0,71	0,65	0,63	0,78
37.	EKA.03	0,76	0,72	0,76	0,56	0,80	0,72	0,76	0,72	0,76	0,44	0,64	0,72	0,56	0,76	0,76	0,84	0,72	0,60	0,48	0,48	0,66
38.	EKA.04	0,90	0,93	0,92	0,90	0,86	0,83	0,56	0,80	0,92	0,63	0,72	0,80	0,82	0,80	0,72	0,81	0,66	0,79	0,74	0,92	0,80
39.	EKA.05	0,90	0,79	0,91	0,74	0,77	0,78	0,77	0,65	0,86	0,88	0,68	0,77	0,64	0,93	0,68	0,70	0,93	0,83	0,87	0,83	0,80
40.	EKA.07	0,82	0,55	0,38	0,89	0,71	0,89	0,76	0,91	0,73	0,60	0,82	0,60	0,91	0,87	0,75	0,69	0,84	0,82	0,82	0,76	0,76
41.	EKA.08	0,48	0,65	0,59	0,38	0,42	0,44	0,30	0,62	0,51	0,53	0,41	0,51	0,48	0,51	0,51	0,36	0,45	0,70	0,63	0,60	0,56
42.	ELE.01	0,45	0,62	0,26	0,17	0,47	0,51	0,55	0,28	0,38	0,32	0,45	0,68	0,49	0,64	0,34	0,43	0,55	0,26	0,38	0,34	0,42
43.	ELE.02	0,67	0,60	0,81	0,72	0,75	0,53	0,78	0,43	0,51	0,56	0,49	0,63	0,52	0,56	0,58	0,64	0,84	0,67	0,58	0,89	0,61
44.	ELE.03	0,87	0,70	0,90	0,60	0,70	0,63	0,87	0,90	0,83	0,73	0,77	0,83	0,73	0,83	1,00	0,73	0,83	0,70	0,50	0,90	0,72
45.	ELE.05	0,46	0,44	0,56	0,59	0,67	0,63	0,45	0,92	0,43	0,73	0,72	0,66	0,70	0,53	0,68	0,46	0,72	0,53	0,67	0,34	0,59

OKE w Poznaniu
Raport z egzaminu zawodowego za rok 2024 (PP2019)

Lp.	Oznaczenie kwalifikacji	z21	z22	z23	z24	z25	z26	z27	z28	z29	z30	z31	z32	z33	z34	z35	z36	z37	z38	z39	z40	średnia łatwość (za cały arkusz)
46.	ELE.06	0,17	0,25	0,33	0,67	0,58	0,50	0,67	0,83	0,17	0,33	0,92	0,58	0,17	0,08	0,67	0,67	0,67	0,58	0,33	0,67	0,51
47.	ELE.07	0,50	0,17	0,67	1,00	0,17	1,00	0,83	0,67	0,17	1,00	0,17	0,50	1,00	0,83	1,00	0,83	0,83	1,00	1,00	0,50	0,65
48.	ELE.10	0,77	0,82	0,94	0,88	0,78	0,75	0,74	0,59	0,86	0,74	0,75	0,83	0,52	0,55	0,56	0,68	0,89	0,69	0,91	0,73	0,74
49.	ELE.11	0,57	0,57	0,57	0,71	0,86	0,43	0,57	0,71	1,00	0,14	1,00	1,00	0,57	0,86	0,86	0,57	0,43	0,43	1,00	1,00	0,70
50.	ELM.01	0,89	0,73	0,79	0,68	0,75	0,89	0,98	0,84	0,95	0,74	0,81	0,64	0,73	0,97	0,79	0,85	0,76	0,85	0,82	0,63	0,78
51.	ELM.02	0,67	0,62	0,84	0,74	0,59	0,72	0,50	0,54	0,71	0,63	0,49	0,56	0,64	0,58	0,48	0,77	0,62	0,47	0,78	0,66	0,60
52.	ELM.03	0,93	0,82	0,92	0,69	0,86	0,82	0,73	0,50	0,53	0,79	0,67	0,68	0,81	0,79	0,69	0,76	0,55	0,44	0,81	0,85	0,70
53.	ELM.04	0,82	0,82	0,91	0,41	0,64	0,59	0,91	0,50	0,82	0,86	0,95	0,95	0,36	0,68	0,59	0,95	0,68	0,41	0,82	0,55	0,63
54.	ELM.05	0,35	0,42	0,69	0,85	0,92	0,65	0,46	0,85	0,38	0,77	0,77	0,62	0,73	1,00	0,85	0,73	0,54	0,50	0,58	0,65	0,62
55.	ELM.06	0,39	0,50	0,71	0,58	0,76	0,62	0,82	0,60	0,62	0,47	0,59	0,69	0,40	0,60	0,72	0,55	0,59	0,83	0,70	0,83	0,64
56.	FRK.01	0,63	0,79	0,71	0,60	0,57	0,73	0,64	0,65	0,68	0,85	0,63	0,69	0,71	0,64	0,80	0,88	0,78	0,71	0,80	0,65	0,68
57.	FRK.02	1,00	0,75	0,75	1,00	1,00	0,75	0,75	1,00	0,75	0,50	0,75	1,00	1,00	0,50	1,00	1,00	0,75	0,25	0,00	0,50	0,72
58.	FRK.03	0,81	0,75	0,69	0,91	0,60	0,69	0,82	0,90	0,68	0,87	0,63	0,72	0,82	0,46	0,69	0,76	0,81	0,72	0,93	0,88	0,74
59.	FRK.04	0,89	0,57	0,80	0,78	0,82	0,69	0,77	0,81	0,76	0,82	0,75	0,62	0,90	0,83	0,86	0,86	0,73	0,92	0,81	0,81	0,74
60.	FRK.05	0,69	0,83	0,77	0,75	0,86	0,85	0,83	0,58	0,82	0,87	0,87	0,78	0,82	0,77	0,73	0,83	0,90	0,74	0,97	0,97	0,79
61.	HAN.01	0,54	0,69	0,74	0,85	0,60	0,71	0,83	0,76	0,69	0,78	0,73	0,61	0,62	0,86	0,87	0,66	0,81	0,48	0,66	0,71	0,68
62.	HAN.02	0,63	0,60	0,54	0,80	0,63	0,66	0,97	0,89	0,69	0,40	0,43	0,60	0,46	0,49	0,86	0,77	0,63	0,86	0,89	0,74	0,71
63.	HGT.01	0,70	0,68	0,78	0,83	0,58	0,73	0,60	0,93	0,53	0,83	0,73	0,63	0,35	0,40	0,70	0,93	0,55	0,78	0,98	0,70	0,67
64.	HGT.02	0,70	0,55	0,68	0,78	0,71	0,51	0,62	0,71	0,66	0,56	0,56	0,78	0,74	0,55	0,51	0,77	0,67	0,59	0,84	0,63	0,70
65.	HGT.03	0,63	0,93	0,42	0,72	0,74	0,87	0,69	0,84	0,81	0,69	0,81	0,91	0,88	0,89	0,66	0,67	0,83	0,81	0,91	0,75	0,76
66.	HGT.04	0,52	0,65	0,48	0,70	0,83	0,48	0,70	0,57	0,70	0,70	0,61	0,78	0,61	0,43	0,61	0,78	0,78	1,00	0,70	0,96	0,70
67.	HGT.05	0,77	0,85	0,58	0,72	0,60	0,94	0,94	0,92	0,81	0,68	0,79	0,72	0,58	0,94	0,66	0,68	0,72	0,83	0,74	0,98	0,76
68.	HGT.06	0,77	0,80	0,76	0,84	0,95	0,92	0,66	0,82	0,93	0,57	0,72	0,89	0,95	0,72	0,75	0,76	0,61	0,53	0,89	0,83	0,74
69.	HGT.07	0,81	0,71	0,70	0,89	0,98	0,71	0,88	0,92	0,95	0,89	0,91	0,94	0,93	0,94	0,80	0,91	0,73	0,87	0,69	0,86	0,79

OKE w Poznaniu
Raport z egzaminu zawodowego za rok 2024 (PP2019)

Lp.	Oznaczenie kwalifikacji	z21	z22	z23	z24	z25	z26	z27	z28	z29	z30	z31	z32	z33	z34	z35	z36	z37	z38	z39	z40	średnia łatwość (za cały arkusz)
70.	HGT.08	0,93	0,67	1,00	0,63	0,56	0,70	0,52	0,89	0,85	0,78	0,74	0,89	0,78	0,93	0,96	0,85	0,78	0,52	0,63	0,85	0,78
71.	HGT.09	1,00	0,71	0,86	0,43	0,71	0,71	0,86	1,00	0,57	0,86	0,71	1,00	0,43	0,14	0,57	0,86	0,43	1,00	1,00	1,00	0,77
72.	HGT.12	0,91	0,82	0,91	0,69	0,45	0,78	0,78	0,88	0,51	0,78	0,64	0,63	0,60	0,94	0,88	0,82	0,96	0,79	0,87	0,70	0,78
73.	INF.01	0,00	1,00	0,00	0,00	0,00	0,00	1,00	0,00	1,00	0,00	1,00	1,00	1,00	1,00	0,00	0,00	1,00	1,00	0,00	1,00	0,45
74.	INF.02	0,65	0,76	0,67	0,72	0,59	0,69	0,77	0,65	0,74	0,84	0,68	0,62	0,68	0,64	0,73	0,76	0,72	0,70	0,86	0,68	0,70
75.	INF.03	0,75	0,77	0,69	0,75	0,81	0,68	0,68	0,71	0,76	0,70	0,72	0,71	0,79	0,76	0,71	0,70	0,67	0,51	0,80	0,79	0,73
76.	INF.04	0,59	0,87	0,58	0,90	0,65	0,93	0,75	0,75	0,80	0,82	0,86	0,83	0,87	0,68	0,89	0,78	0,68	0,86	0,81	0,81	0,77
77.	INF.07	0,58	0,79	0,73	0,79	0,46	0,86	0,63	0,66	0,62	0,58	0,60	0,72	0,69	0,84	0,62	0,62	0,87	0,48	0,75	0,86	0,68
78.	INF.08	0,57	0,43	0,64	0,50	0,36	0,71	0,50	0,71	0,86	0,50	0,21	0,57	0,64	0,36	0,43	0,36	0,64	0,50	0,93	0,64	0,56
79.	LES.01	1,00	0,47	1,00	0,27	0,87	0,20	0,40	0,80	0,40	0,87	1,00	0,67	0,93	0,33	0,33	0,80	0,53	0,67	0,20	0,73	0,68
80.	LES.02	0,88	0,81	0,81	0,88	0,56	0,88	0,88	0,75	0,75	0,31	0,56	0,63	1,00	0,69	0,75	0,88	0,94	0,81	0,81	0,56	0,71
81.	MEC.02	1,00	1,00	0,00	0,00	0,00	1,00	1,00	1,00	0,67	1,00	0,33	0,00	0,33	0,67	0,67	0,33	0,67	0,67	1,00	1,00	0,64
82.	MEC.03	0,85	0,49	0,60	0,52	0,83	0,49	0,61	0,45	0,48	0,54	0,53	0,32	0,73	0,51	0,80	0,71	0,34	0,53	0,52	0,38	0,60
83.	MEC.05	0,58	0,49	0,71	0,42	0,63	0,64	0,75	0,62	0,84	0,56	0,59	0,68	0,53	0,64	0,61	0,76	0,75	0,75	0,80	0,68	0,64
84.	MEC.08	0,61	0,77	0,62	0,61	0,71	0,70	0,65	0,51	0,54	0,65	0,71	0,62	0,77	0,59	0,65	0,80	0,87	0,69	0,72	0,56	0,64
85.	MEC.09	0,51	0,79	0,82	0,50	0,35	0,50	0,57	0,65	0,74	0,54	0,66	0,69	0,54	0,54	0,74	0,50	0,85	0,97	0,34	0,94	0,59
86.	MEC.10	0,13	0,60	0,13	0,67	0,27	0,40	0,27	0,80	0,47	0,40	0,20	0,53	0,27	0,27	0,27	0,40	0,67	0,80	0,13	0,73	0,43
87.	MED.01	0,72	0,59	0,71	0,70	0,80	0,84	0,73	0,73	0,82	0,70	0,85	0,75	0,64	0,84	0,68	0,62	0,91	0,75	0,82	0,76	0,75
88.	MED.02	0,89	0,80	0,70	0,80	0,94	0,76	0,78	0,85	0,81	0,95	0,92	0,76	0,76	0,66	0,86	0,84	0,67	0,75	0,96	0,91	0,83
89.	MED.05	0,80	0,60	0,93	0,93	0,73	0,80	0,73	1,00	0,87	0,67	0,87	0,93	0,80	0,87	0,67	0,93	0,53	0,93	1,00	0,47	0,82
90.	MED.06	1,00	0,29	0,57	0,43	0,71	0,57	0,86	1,00	0,86	0,86	1,00	0,71	0,57	0,86	0,71	0,86	1,00	0,43	0,57	0,71	0,73
91.	MED.09	1,00	1,00	0,50	1,00	0,50	1,00	1,00	1,00	0,50	0,50	1,00	1,00	1,00	1,00	0,50	1,00	0,50	1,00	1,00	0,50	0,83
92.	MED.10	0,84	0,76	0,90	0,72	0,82	0,75	0,87	0,61	0,78	0,78	0,81	0,74	0,68	0,56	0,71	0,94	0,64	0,59	0,92	0,89	0,75
93.	MED.12	0,64	0,73	0,68	0,76	0,74	0,58	0,62	0,54	0,72	0,53	0,60	0,76	0,74	0,70	0,63	0,58	0,74	0,80	0,65	0,52	0,68

OKE w Poznaniu
Raport z egzaminu zawodowego za rok 2024 (PP2019)

Lp.	Oznaczenie kwalifikacji	z21	z22	z23	z24	z25	z26	z27	z28	z29	z30	z31	z32	z33	z34	z35	z36	z37	z38	z39	z40	średnia łatwość (za cały arkusz)
94.	MED.13	0,96	0,95	0,94	0,77	0,86	0,99	0,86	0,90	0,87	0,92	0,83	0,89	0,71	0,94	0,87	0,85	0,91	0,78	0,64	0,90	0,83
95.	MED.14	0,84	0,67	0,62	0,69	0,54	0,50	0,75	0,48	0,56	0,70	0,65	0,76	0,44	0,82	0,71	0,84	0,80	0,80	0,85	0,70	0,72
96.	MEP.01	0,89	0,78	0,72	0,89	0,94	0,89	0,39	0,78	0,89	0,94	0,94	0,67	0,94	0,61	0,89	0,39	0,67	0,94	1,00	0,44	0,77
97.	MEP.02	0,53	0,67	0,67	0,63	0,90	0,60	0,63	0,60	0,67	0,53	0,70	0,60	0,83	0,53	0,97	0,93	0,97	0,63	0,70	0,70	0,74
98.	MEP.03	0,89	0,76	0,79	0,92	0,66	0,71	0,87	0,84	0,55	0,84	0,84	0,87	0,37	0,68	0,55	0,92	0,97	0,82	0,66	0,79	0,78
99.	MEP.05	0,80	1,00	0,60	0,80	0,80	0,60	1,00	0,20	0,40	0,60	1,00	0,40	0,20	0,20	1,00	1,00	0,80	0,80	0,40	0,20	0,62
100.	MOD.03	0,75	0,49	0,67	0,81	0,64	0,63	0,59	0,75	0,52	0,54	0,57	0,55	0,79	0,50	0,62	0,79	0,75	0,68	0,81	0,61	0,68
101.	MOD.07	0,67	0,33	0,17	0,67	0,50	0,00	0,50	0,17	0,83	0,50	0,33	0,00	0,67	0,50	0,67	0,50	0,17	1,00	1,00	0,50	0,56
102.	MOD.11	0,67	1,00	0,67	0,67	1,00	1,00	0,67	1,00	1,00	1,00	0,67	1,00	0,67	0,67	1,00	0,67	0,67	0,67	0,67	0,67	0,77
103.	MOT.01	0,25	0,75	0,75	1,00	0,75	0,50	1,00	0,25	1,00	0,00	0,25	0,75	0,25	0,75	0,75	0,50	0,75	0,00	0,75	1,00	0,58
104.	MOT.02	0,66	0,45	0,58	0,52	0,33	0,68	0,69	0,79	0,56	0,62	0,93	0,76	0,78	0,83	0,69	0,34	0,82	0,50	0,75	0,89	0,60
105.	MOT.03	0,76	0,35	0,82	0,76	0,41	0,82	0,41	0,29	0,82	0,41	0,71	0,41	0,94	0,76	1,00	0,82	0,76	0,53	0,41	0,35	0,62
106.	MOT.04	0,50	0,50	0,50	0,50	1,00	0,50	0,00	1,00	1,00	0,50	0,50	1,00	0,50	0,50	0,50	0,00	0,50	1,00	1,00	1,00	0,69
107.	MOT.05	0,54	0,80	0,75	0,73	0,49	0,80	0,64	0,61	0,43	0,51	0,55	0,77	0,72	0,68	0,97	0,86	0,54	0,87	0,84	0,78	0,65
108.	MOT.06	0,92	0,77	0,92	0,81	0,95	0,95	0,92	0,95	0,94	0,76	0,72	0,57	0,67	0,68	0,78	0,92	0,77	0,70	0,77	0,88	0,77
109.	MTL.02	0,25	0,63	0,88	0,50	0,75	0,75	0,63	0,38	0,63	0,63	0,63	0,38	0,38	0,63	0,13	0,25	0,38	0,50	0,50	0,50	0,48
110.	OGR.01	0,61	0,53	0,54	0,75	0,62	0,67	0,63	0,60	0,64	0,58	0,64	0,75	0,78	0,76	0,69	0,63	0,64	0,81	0,72	0,83	0,68
111.	OGR.02	0,57	0,55	0,75	0,49	0,73	0,57	0,43	0,55	0,69	0,65	0,76	0,69	0,73	0,61	0,84	0,53	0,73	0,65	0,76	0,45	0,60
112.	OGR.03	0,74	0,82	0,81	0,85	0,83	0,79	0,83	0,61	0,75	0,81	0,87	0,68	0,89	0,60	0,56	0,80	0,44	0,65	0,71	0,73	0,71
113.	OGR.04	0,70	0,98	0,83	0,93	0,78	0,76	0,85	0,93	0,89	0,52	0,65	1,00	0,87	0,85	0,74	0,89	0,80	0,61	0,87	0,93	0,81
114.	OGR.05	0,50	1,00	0,50	0,50	0,50	0,50	0,00	0,50	0,50	0,50	0,50	0,50	0,50	0,00	0,50	0,50	1,00	1,00	1,00	1,00	0,64
115.	PGF.01	0,53	0,53	0,93	0,60	0,80	0,67	0,80	0,27	0,67	0,27	0,47	0,47	0,40	0,67	0,67	0,33	0,40	0,60	0,73	0,53	0,58
116.	PGF.02	0,46	0,54	0,64	0,71	0,68	0,57	0,64	0,79	0,32	0,50	0,68	0,96	0,64	0,86	0,96	0,46	0,89	0,89	0,89	0,57	0,67
117.	PGF.03	0,00	1,00	1,00	0,00	0,00	1,00	0,00	1,00	1,00	0,00	1,00	1,00	1,00	0,00	1,00	1,00	1,00	1,00	1,00	1,00	0,60

OKE w Poznaniu
Raport z egzaminu zawodowego za rok 2024 (PP2019)

Lp.	Oznaczenie kwalifikacji	z21	z22	z23	z24	z25	z26	z27	z28	z29	z30	z31	z32	z33	z34	z35	z36	z37	z38	z39	z40	średnia łąτωςć (za cały arkusz)
118.	PGF.04	0,78	0,93	0,60	0,90	0,80	0,57	0,51	0,75	0,70	0,79	0,60	0,59	0,80	0,60	0,62	0,82	0,77	0,65	0,53	0,41	0,73
119.	PGF.05	0,43	0,50	0,79	0,86	0,79	0,71	0,36	0,79	0,29	0,50	0,57	0,86	0,86	0,71	0,50	0,71	1,00	0,43	0,79	0,93	0,64
120.	PGF.07	0,80	0,78	0,67	0,69	0,74	0,76	0,85	0,53	0,83	0,74	0,76	0,64	0,53	0,55	0,64	0,61	0,83	0,72	0,64	0,90	0,73
121.	PGF.08	0,65	0,63	0,98	0,67	0,86	0,95	0,74	0,60	0,91	0,79	0,67	0,58	0,67	0,49	0,37	0,81	0,84	0,58	0,88	0,58	0,73
122.	ROL.02	0,71	0,83	0,89	0,52	0,56	0,64	0,71	0,86	0,58	0,63	0,45	0,65	0,66	0,74	0,70	0,73	0,74	0,83	0,71	0,91	0,67
123.	ROL.03	0,84	0,81	0,76	0,94	0,61	0,73	0,78	0,81	0,88	0,93	0,94	0,94	0,82	0,75	0,75	0,54	0,79	0,78	0,82	0,69	0,78
124.	ROL.04	0,77	0,82	0,53	0,88	0,60	0,73	0,58	0,75	0,68	0,81	0,87	0,88	0,68	0,82	0,81	0,84	0,89	0,56	0,95	0,94	0,73
125.	ROL.05	0,83	1,00	0,94	0,94	0,94	0,89	0,72	0,56	0,67	0,67	1,00	0,44	0,83	0,94	0,61	0,61	0,78	0,67	0,78	0,89	0,85
126.	ROL.06	0,90	0,95	0,95	0,92	0,85	0,80	0,85	0,79	0,92	0,98	0,92	0,84	0,84	0,97	0,82	0,79	0,97	0,93	0,84	0,90	0,86
127.	ROL.07	0,93	0,96	1,00	0,79	1,00	0,95	0,95	0,79	0,70	0,93	0,70	0,93	0,95	0,79	0,91	0,93	0,98	0,98	0,84	0,95	0,90
128.	ROL.08	0,94	0,84	0,91	0,81	1,00	0,47	0,97	0,88	0,94	0,94	0,97	0,91	0,88	0,88	0,44	0,91	0,94	1,00	0,84	0,41	0,85
129.	ROL.09	0,88	1,00	0,94	1,00	0,94	0,94	1,00	1,00	0,82	0,88	1,00	0,94	1,00	0,47	1,00	0,94	0,94	0,94	1,00	0,88	0,94
130.	ROL.10	0,92	0,92	0,97	0,93	0,89	0,98	0,94	0,92	0,84	0,97	0,79	0,92	0,93	0,98	0,89	0,76	0,89	0,89	0,98	0,94	0,91
131.	ROL.11	0,70	0,73	0,90	0,56	0,84	0,73	0,87	0,64	0,88	0,66	0,82	0,68	0,63	0,62	0,86	0,76	0,63	0,67	0,47	0,98	0,76
132.	ROL.12	0,90	0,91	0,91	0,94	0,79	0,94	0,95	0,72	0,63	0,96	0,79	0,83	0,84	0,93	0,90	0,75	1,00	0,99	0,71	0,85	0,85
133.	SPC.01	0,76	0,61	0,82	0,72	0,55	0,58	0,88	0,75	0,46	0,72	0,81	0,65	0,67	0,66	0,69	0,91	0,50	0,62	0,66	0,67	0,70
134.	SPC.02	0,88	0,58	0,81	0,77	0,85	0,92	0,85	0,77	0,88	0,77	0,88	0,77	0,96	0,77	0,81	0,96	0,81	0,73	0,77	0,92	0,80
135.	SPC.03	0,86	0,64	0,75	0,64	0,58	0,64	0,83	0,86	0,64	0,81	0,83	0,64	0,86	0,50	0,89	0,56	0,53	0,89	0,94	0,72	0,76
136.	SPC.04	0,13	0,88	0,75	0,88	0,88	0,63	0,38	1,00	1,00	0,75	0,88	0,25	1,00	0,63	0,63	0,63	1,00	0,88	1,00	1,00	0,68
137.	SPC.07	0,64	0,55	0,36	0,45	0,45	0,64	0,36	0,36	0,73	0,64	0,45	0,18	0,73	0,82	0,91	0,91	1,00	0,82	0,55	0,64	0,62
138.	SPC.XX	0,60	0,67	0,60	0,80	0,87	0,93	1,00	0,60	0,80	0,93	0,67	0,93	0,47	0,87	0,73	0,80	0,73	0,13	0,20	0,93	0,63
139.	SPL.01	0,66	0,79	0,81	0,78	0,86	0,61	0,77	0,82	0,76	0,63	0,85	0,79	0,83	0,68	0,84	0,76	0,86	0,66	0,82	0,66	0,75
140.	SPL.02	0,82	0,82	0,95	0,92	0,77	0,98	0,82	0,79	0,84	0,56	0,85	0,74	0,80	0,98	0,85	0,84	0,75	0,75	0,66	0,59	0,79
141.	SPL.03	0,78	0,83	0,83	0,67	0,56	0,50	0,67	0,72	0,72	0,72	0,61	0,56	0,78	0,94	1,00	0,17	0,83	0,78	0,78	0,61	0,74

OKE w Poznaniu
Raport z egzaminu zawodowego za rok 2024 (PP2019)

Lp.	Oznaczenie kwalifikacji	z21	z22	z23	z24	z25	z26	z27	z28	z29	z30	z31	z32	z33	z34	z35	z36	z37	z38	z39	z40	średnia łatwość (za cały arkusz)
142.	SPL.04	0,96	0,94	0,76	0,86	0,83	0,89	0,61	0,66	0,60	0,63	0,77	0,92	0,69	0,62	0,70	0,72	0,78	0,37	0,66	0,72	0,71
143.	SPL.05	0,84	0,62	0,65	0,70	0,84	0,62	0,38	0,92	0,35	0,41	0,73	0,41	0,68	0,68	0,68	0,92	0,57	0,92	0,76	0,78	0,68
144.	SPO.01	0,89	0,89	0,56	0,98	0,83	0,89	0,78	0,94	0,52	0,93	0,95	0,94	0,99	0,76	0,68	0,80	0,62	0,57	0,77	0,78	0,86
145.	SPO.02	0,67	0,33	1,00	0,67	1,00	1,00	0,67	0,67	1,00	0,67	0,67	0,67	1,00	0,67	0,67	1,00	0,67	0,67	0,33	1,00	0,80
146.	SPO.03	0,38	0,69	0,81	0,81	0,88	1,00	0,88	0,69	0,75	0,81	0,25	0,56	0,75	0,94	0,75	0,94	0,94	0,75	0,69	1,00	0,75
147.	SPO.04	0,80	0,75	0,73	0,75	0,94	0,80	0,69	0,84	0,79	0,94	0,73	0,78	0,84	0,77	0,74	0,77	0,95	0,76	0,88	0,93	0,83
148.	SPO.05	0,57	0,56	0,75	0,77	0,61	0,64	0,84	0,54	0,74	0,54	0,64	0,41	0,41	0,80	0,56	0,74	0,56	0,34	0,61	0,93	0,62
149.	TDR.01	0,74	0,57	0,70	0,50	0,66	0,44	0,47	0,44	0,47	0,74	0,47	0,54	0,59	0,59	0,43	0,46	0,43	0,44	0,50	0,56	0,53
150.	TKO.03	0,50	0,63	0,75	0,88	0,25	0,38	0,38	0,00	1,00	0,63	0,25	0,50	0,88	0,75	0,50	0,50	0,75	0,88	0,75	0,50	0,58
151.	TKO.05	0,79	0,38	0,54	0,29	0,67	0,71	0,71	0,79	0,67	0,63	0,75	0,83	0,75	0,71	0,67	0,92	0,63	0,63	0,83	0,63	0,61
152.	TKO.07	0,50	0,58	0,58	0,77	0,46	0,69	0,81	0,58	0,77	0,73	0,42	0,73	0,35	0,42	0,46	0,62	0,54	0,38	0,69	0,96	0,62
153.	TKO.09	0,50	0,50	0,50	0,00	1,00	0,50	0,50	0,00	0,50	0,50	0,50	0,50	1,00	1,00	1,00	1,00	0,50	1,00	0,00	0,50	0,59
154.	TWO.06	0,72	0,78	0,41	0,75	0,50	0,56	0,84	0,78	0,78	0,94	0,50	0,91	0,91	0,69	0,81	1,00	0,78	0,91	0,63	0,81	0,75
155.	TWO.07	0,74	0,44	0,34	0,39	0,37	0,76	0,83	0,66	0,74	0,19	0,27	0,49	0,80	0,59	0,44	0,59	0,30	0,73	0,37	0,34	0,59

Wykres 17. Przedziały punktów uzyskanych przez zdających w części pisemnej egzaminu – sesja Lato 2024

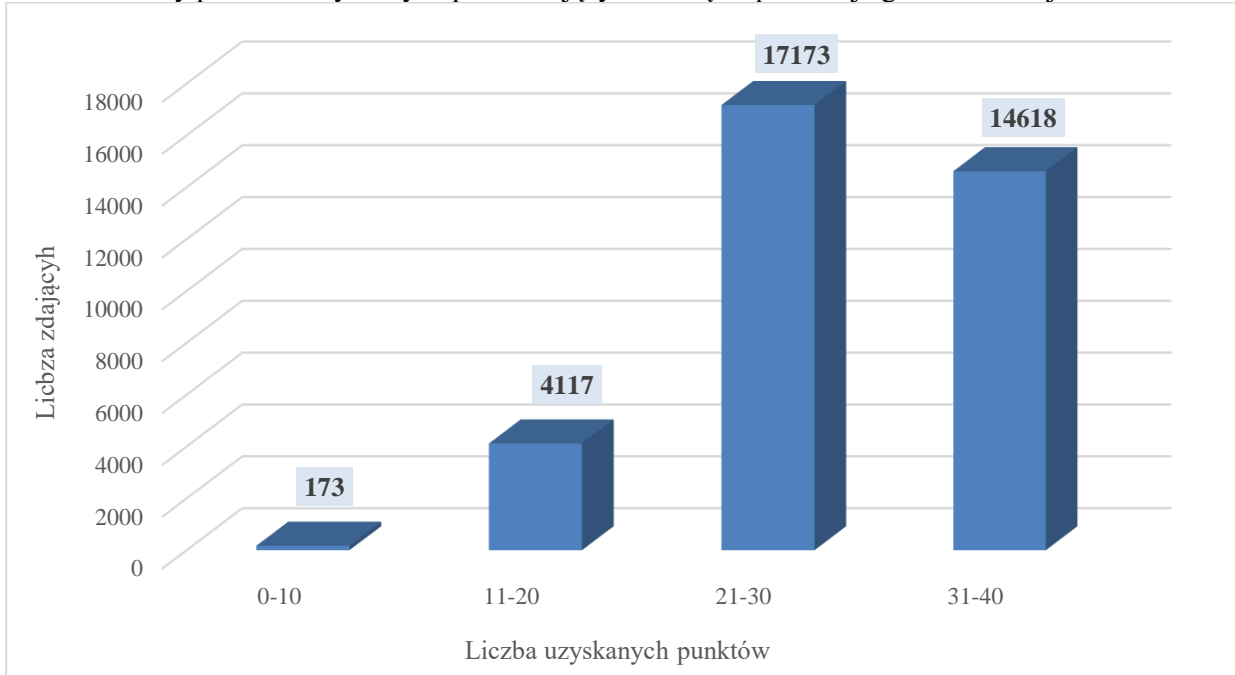

Wykres 18. Odsetek punktów uzyskanych przez zdających w części pisemnej egzaminu – sesja Lato 2024

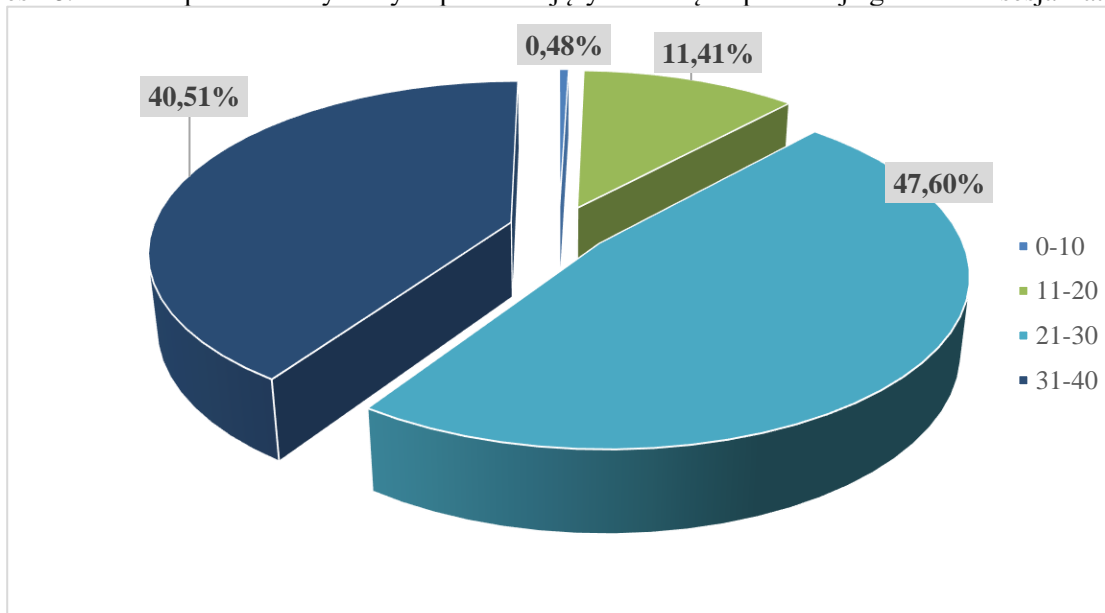

8.2. Analiza jakościowa zdawalności części praktycznej egzaminu zawodowego – sesja Lato 2024 r.

Tabela 50. Współczynniki łatwości rezultatów wykonania zadania praktycznego w poszczególnych kwalifikacjach – sesja Lato (termin główny) 2024

Lp.	Oznaczenie kwalifikacji	Forma egzaminu	Numer zadania	Liczba zdających	Rezultaty wykonania zadania praktycznego						Przebieg wykonania			Średnia łatwość
					R1	R2	R3	R4	R5	R6	P1	P2	P3	
1.	AUD.02	dk	01	233	0,81	0,79	0,77	0,89						0,80
2.	AUD.02	dk	02	254	0,86	0,78	0,83	0,78						0,82
3.	AUD.02	dk	03	99	0,93	0,86	0,75	0,75						0,83
4.	AUD.03	w	01	8	0,98	1,00	1,00				1,00	1,00		1,00
5.	AUD.05	dk	01	55	0,78	0,77	0,87	0,73	0,87					0,80
6.	AUD.05	dk	02	14	0,81	0,77	0,88	0,94	0,96					0,87
7.	AUD.08	wk	01	5	0,96	0,98	0,68	0,93						0,88
8.	AUD.08	wk	02	6	1,00	1,00	0,95	1,00						0,99
9.	AUD.08	wk	03	2	1,00	0,75	1,00							0,88
10.	BPO.01	d	01	321	0,71	0,53	0,75	0,19						0,61
11.	BPO.02	d	01	46	0,82	0,84	0,27	0,95	0,94	0,83				0,80
12.	BUD.01	w	01	39	0,94	0,88	0,99	0,99			1,00			0,96
13.	BUD.01	w	02	38	0,94	0,88	0,97	0,96			0,99			0,94
14.	BUD.03	w	01	1	0,59	0,33					1,00			0,67
15.	BUD.04	w	01	1	1,00	1,00	0,73	1,00			1,00	1,00		0,96
16.	BUD.08	w	01	6	1,00	1,00	1,00				1,00			1,00
17.	BUD.09	w	01	53	0,96	0,92	0,77	0,83			0,96	0,94		0,90
18.	BUD.10	w	01	2	1,00	1,00	1,00				1,00	1,00		1,00
19.	BUD.11	w	01	287	0,92	0,87	0,93				0,95	0,97		0,91
20.	BUD.12	w	01	617	0,89	0,95					0,96	0,96		0,93
21.	BUD.13	w	01	17	1,00	1,00	1,00	1,00	1,00		1,00	1,00		1,00
22.	BUD.14	dk	01	1	1,00	0,76	0,69	0,57	0,67	0,67				0,70
23.	BUD.14	dk	04	23	0,99	0,87	0,82	0,86	0,96	0,81				0,88
24.	BUD.14	dk	10	23	1,00	1,00	0,84	0,87	0,96	0,72				0,91
25.	BUD.14	dk	11	13	0,99	0,94	0,82	0,88	0,97	1,00				0,91
26.	BUD.14	dk	12	4	0,98	1,00	0,85	0,87	1,00	0,33				0,89
27.	BUD.15	dk	01	2	0,89	1,00	0,82	1,00	1,00	1,00				0,94
28.	BUD.18	wk	01	21	0,88	0,82	0,74	0,78	0,49		1,00			0,77
29.	BUD.18	wk	02	28	1,00	1,00	0,98	0,97	0,98	0,96	1,00			0,98
30.	BUD.18	wk	03	62	0,98	0,96	0,95	0,91	0,82		1,00			0,93
31.	BUD.18	wk	04	33	0,96	0,92	1,00	0,96	0,86	0,93	1,00			0,95
32.	BUD.18	wk	05	19	0,98	1,00	0,94	0,87	0,80		0,97			0,92

OKE w Poznaniu
Raport z egzaminu zawodowego za rok 2024 (PP2019)

Lp.	Oznaczenie kwalifikacji	Forma egzaminu	Numer zadania	Liczba zdających	Rezultaty wykonania zadania praktycznego						Przebieg wykonania			Średnia łatwość
					R1	R2	R3	R4	R5	R6	P1	P2	P3	
33.	BUD.18	wk	06	2	1,00	1,00	1,00	1,00	1,00	1,00	1,00			1,00
34.	BUD.19	dk	02	14	0,89	0,65	0,83	0,61	0,83	0,66				0,75
35.	BUD.20	d	01	5	0,91	0,70	0,60	0,51	0,68					0,77
36.	BUD.23	w	01	79	0,97	1,00	0,82				0,99			0,91
37.	BUD.24	w	01	10	0,90	0,94	0,87				0,85			0,89
38.	BUD.25	dk	01	18	0,98	0,74	0,81	0,82	0,93					0,84
39.	CES.05	w	01	19	0,86	0,76	0,72				0,92	0,80		0,81
40.	CHM.01	w	01	6	1,00	0,83	1,00				0,83			0,91
41.	CHM.02	w	01	16	1,00	0,98	0,92	0,94	0,95		0,94			0,95
42.	CHM.03	d	01	64	0,70	0,86	0,70	0,96						0,77
43.	CHM.04	w	01	7	0,89	0,98	0,90				1,00	1,00		0,97
44.	DRM.01	w	01	1	0,50	0,72	0,07	0,00			1,00			0,50
45.	DRM.02	w	01	12	1,00	0,93	0,80				0,78	0,99		0,88
46.	DRM.02	w	02	1	1,00	0,88	1,00				0,75	0,90		0,90
47.	DRM.03	w	01	3	0,87	0,93	1,00	1,00			0,75	1,00		0,94
48.	DRM.03	w	02	2	1,00	1,00	1,00				0,67			0,92
49.	DRM.04	w	01	84	0,97	0,93	0,87				0,98			0,94
50.	DRM.04	w	02	61	0,95	0,88	0,92				0,95			0,92
51.	DRM.04	w	03	44	0,92	0,88					0,94			0,91
52.	DRM.04	w	04	40	0,91	0,86					0,90			0,89
53.	DRM.05	w	01	41	0,98	0,96	0,90				0,96			0,94
54.	DRM.05	w	02	56	0,92	0,97	0,92				0,97			0,94
55.	DRM.08	d	01	26	0,66	0,82	0,86	0,82	0,73					0,80
56.	EKA.01	d	01	734	0,85	0,81	0,74	0,67						0,77
57.	EKA.02	d	01	46	0,96	0,94	0,93	0,84						0,92
58.	EKA.03	d	01	25	0,83	0,87	0,59	0,53	0,94	0,78				0,78
59.	EKA.04	dk	01	374	0,94	0,98	0,98	0,88	0,96	0,92				0,94
60.	EKA.04	dk	02	354	0,93	0,96	0,98	0,87	0,92	0,89				0,93
61.	EKA.04	dk	03	417	0,96	0,96	0,99	0,90	0,97	0,90				0,95
62.	EKA.05	dk	01	231	0,87	0,96	0,93	0,89	0,92	0,86				0,90
63.	EKA.05	dk	02	238	0,92	0,95	0,94	0,90	0,92	0,85				0,91
64.	EKA.05	dk	03	90	0,93	0,93	0,96	0,92	0,94	0,85				0,92
65.	EKA.07	dk	01	37	1,00	0,94	1,00	0,89	0,86	0,87				0,92
66.	EKA.07	dk	02	18	1,00	0,98	0,93	0,83	0,94	0,90				0,91
67.	EKA.07	dk	03	1	1,00	0,76	1,00	0,88	1,00	0,00				0,76
68.	EKA.08	d	01	451	0,80	0,69	0,75	0,49	0,37					0,63
69.	ELE.01	w	01	25	0,84	0,83	0,72				0,84			0,82

OKE w Poznaniu
Raport z egzaminu zawodowego za rok 2024 (PP2019)

Lp.	Oznaczenie kwalifikacji	Forma egzaminu	Numer zadania	Liczba zdających	Rezultaty wykonania zadania praktycznego						Przebieg wykonania			Średnia łatwość
					R1	R2	R3	R4	R5	R6	P1	P2	P3	
70.	ELE.01	w	02	22	0,91	0,86	0,91				0,93			0,89
71.	ELE.02	w	01	368	0,95	0,93	0,94	0,93			0,96			0,94
72.	ELE.02	w	02	241	0,92	0,91	0,89				0,90			0,90
73.	ELE.02	w	03	90	0,91	0,89	0,84	0,86			0,94			0,89
74.	ELE.02	w	04	28	0,98	1,00	1,00	1,00			1,00			1,00
75.	ELE.03	w	01	30	1,00	0,90	0,97	0,96			0,94	0,99		0,96
76.	ELE.05	d	01	113	0,87	0,87	0,52	0,83	0,75	0,94				0,78
77.	ELE.06	d	01	12	0,64	0,63	0,53	0,31	0,69					0,58
78.	ELE.07	d	01	6	0,37	0,88	0,69	0,64						0,64
79.	ELE.10	w	01	185	0,98	0,94	0,95				0,94			0,95
80.	ELE.10	w	02	105	0,95	0,94	0,96	0,97			0,96			0,95
81.	ELE.10	w	03	29	0,89	1,00	0,94	0,92			0,96			0,94
82.	ELE.11	d	01	7	0,94	0,71	0,57	0,54	0,83	0,76				0,72
83.	ELM.01	wk	01	90	0,98	0,94	0,97				0,91			0,95
84.	ELM.01	wk	02	56	0,98	0,98	0,94	0,95			0,96			0,96
85.	ELM.01	wk	03	23	0,99	0,99	0,97				0,97			0,98
86.	ELM.02	w	01	280	0,97	0,98	0,94	0,94			0,98			0,96
87.	ELM.03	wk	01	492	0,98	0,98	0,95	0,96			0,94			0,96
88.	ELM.03	wk	02	358	0,99	0,97	0,94	0,95			0,95			0,95
89.	ELM.03	wk	03	85	0,99	0,98	0,95	0,98			0,96			0,97
90.	ELM.04	d	01	22	0,97	0,81	0,97	0,90	0,88					0,91
91.	ELM.05	d	01	26	0,80	0,76	0,80	0,96	0,96	0,94				0,90
92.	ELM.06	wk	01	81	0,85	0,95	0,99	0,90	0,91		0,99			0,92
93.	ELM.06	wk	02	87	0,85	0,93	0,94	0,87	0,87		0,95			0,89
94.	FRK.01	w	01	173	0,94	0,90					0,94	0,92	0,89	0,92
95.	FRK.01	w	02	147	0,97	0,94					0,92	0,93	0,91	0,93
96.	FRK.01	w	03	112	0,92	0,93					0,97	0,94	0,91	0,93
97.	FRK.01	w	04	104	0,91	0,94					0,96	0,94	0,90	0,93
98.	FRK.02	w	01	2	1,00	0,80					0,83	0,81	0,79	0,85
99.	FRK.02	w	02	2	0,89	1,00					0,92	0,71	0,94	0,89
100.	FRK.03	d	01	69	0,90	0,83	0,60	0,81						0,76
101.	FRK.04	d	01	1102	0,72	0,92	0,81	0,88	0,66	0,73				0,78
102.	FRK.05	w	01	56	0,97	0,93	0,89				0,99			0,95
103.	FRK.05	w	02	70	1,00	0,95	0,83				0,94	0,97		0,94
104.	HAN.01	w	01	757	0,98	0,97	0,91	0,87	0,93		0,99			0,94
105.	HAN.01	w	02	439	0,99	0,98	0,94	0,89			0,99			0,95
106.	HAN.01	w	03	187	0,98	0,97	0,93	0,94			0,99			0,96

OKE w Poznaniu
Raport z egzaminu zawodowego za rok 2024 (PP2019)

Lp.	Oznaczenie kwalifikacji	Forma egzaminu	Numer zadania	Liczba zdających	Rezultaty wykonania zadania praktycznego						Przebieg wykonania			Średnia łatwość
					R1	R2	R3	R4	R5	R6	P1	P2	P3	
107.	HAN.02	dk	01	34	0,99	0,92	0,91	0,92	0,96					0,94
108.	HGT.01	w	01	26	0,87	0,79	0,78	0,84			0,94	0,85	0,83	0,85
109.	HGT.01	w	02	8	1,00	1,00	1,00	1,00			1,00	1,00	1,00	1,00
110.	HGT.01	w	03	7	1,00	0,93	0,96	1,00			0,98	1,00	1,00	0,98
111.	HGT.02	w	01	1029	0,95	0,96	0,95	0,95			0,93			0,95
112.	HGT.02	w	02	707	0,96	0,91	0,96	0,98			0,95			0,95
113.	HGT.02	w	03	364	0,97	0,94	0,94	0,98			0,97			0,96
114.	HGT.02	w	04	192	0,95	0,94	0,96	0,97			0,95			0,95
115.	HGT.03	d	01	586	0,70	0,82	0,97	0,95	0,86	0,85				0,84
116.	HGT.04	w	01	14	0,98	0,98	0,94				0,89			0,95
117.	HGT.04	w	02	9	0,96	0,99	0,99				0,90			0,95
118.	HGT.05	w	01	30	0,90	0,93	0,99	0,97			0,99			0,96
119.	HGT.05	w	02	23	0,89	0,88	0,99	0,97			0,98			0,95
120.	HGT.06	d	01	84	0,88	0,89	0,99	1,00	0,83	0,77				0,87
121.	HGT.07	d	01	480	0,91	0,98	0,81	0,78	0,90					0,87
122.	HGT.08	d	01	28	0,93	0,90	0,97	0,99	0,80	0,83				0,90
123.	HGT.09	d	01	7	0,95	0,87	0,90	0,88	0,93					0,90
124.	HGT.12	d	01	68	0,82	0,83	0,94	0,83	0,56	0,70				0,79
125.	INF.01	wk	01	1	0,80	1,00	1,00	1,00	0,80		1,00	1,00		0,91
126.	INF.02	wk	01	765	0,87	0,76	0,87	0,81	0,69	0,81	0,94			0,81
127.	INF.02	wk	02	541	0,89	0,78	0,90	0,81	0,72	0,85	0,95			0,83
128.	INF.02	wk	03	447	0,89	0,93	0,88	0,84	0,85		0,95			0,88
129.	INF.02	wk	04	371	0,93	0,89	0,94	0,78	0,85	0,74	0,97			0,87
130.	INF.02	wk	05	412	0,94	0,94	0,98	0,86	0,87	0,81	0,99			0,91
131.	INF.02	wk	06	324	0,94	0,97	0,87	0,79	0,70		0,98			0,87
132.	INF.03	dk	01	158	0,79	0,73	0,68	0,68	0,69					0,72
133.	INF.03	dk	02	180	0,67	0,82	0,73	0,75	0,50					0,70
134.	INF.03	dk	03	52	0,78	0,84	0,78	0,79	0,58					0,76
135.	INF.03	dk	04	182	0,64	0,77	0,62	0,64	0,60					0,66
136.	INF.03	dk	05	139	0,76	0,68	0,69	0,71	0,57					0,68
137.	INF.03	dk	06	53	0,81	0,82	0,83	0,85	0,61					0,78
138.	INF.03	dk	07	118	0,86	0,90	0,82	0,87	0,76					0,84
139.	INF.03	dk	08	49	0,58	0,74	0,56	0,65	0,40					0,60
140.	INF.03	dk	09	24	0,63	0,85	0,76	0,78	0,44					0,70
141.	INF.03	dk	10	81	0,63	0,82	0,73	0,74	0,57					0,70
142.	INF.03	dk	11	52	0,68	0,61	0,57	0,57	0,48					0,58
143.	INF.04	dk	01	61	0,86	0,79	0,71	0,79						0,79

OKE w Poznaniu
Raport z egzaminu zawodowego za rok 2024 (PP2019)

Lp.	Oznaczenie kwalifikacji	Forma egzaminu	Numer zadania	Liczba zdających	Rezultaty wykonania zadania praktycznego						Przebieg wykonania			Średnia łatwość
					R1	R2	R3	R4	R5	R6	P1	P2	P3	
144.	INF.04	dk	02	53	0,97	0,94	0,89	0,93						0,94
145.	INF.07	wk	01	70	0,98	0,99	0,99	0,88			0,98			0,96
146.	INF.07	wk	02	56	0,94	0,98	0,96	0,91	0,74	0,83	1,00			0,91
147.	INF.08	wk	01	5	1,00	1,00	1,00	1,00	1,00	1,00	1,00			1,00
148.	INF.08	wk	02	9	1,00	1,00	1,00	0,95	0,95	0,81	1,00			0,96
149.	LES.01	w	01	15	0,93	0,93	0,93				0,89	0,87	0,82	0,89
150.	LES.02	w	01	15	0,99	0,70	0,84	1,00	1,00		1,00			0,88
151.	MEC.02	w	01	3	0,83	0,79					1,00			0,88
152.	MEC.03	w	01	33	0,88	0,86	0,96	0,95			0,94			0,92
153.	MEC.03	w	02	59	1,00	0,93	0,88	1,00	0,99		0,94			0,96
154.	MEC.05	w	01	358	0,96	0,87	0,87				0,96			0,90
155.	MEC.05	w	02	41	0,98	0,90	0,95	0,63			0,94			0,88
156.	MEC.08	w	01	186	0,87	0,81	0,88				0,95			0,88
157.	MEC.08	w	02	146	0,88	0,78	0,94				0,96			0,88
158.	MEC.09	dk	01	36	0,89	0,67	0,65	0,76	0,80					0,76
159.	MEC.09	dk	02	31	0,90	0,47	0,68	0,89	0,89					0,76
160.	MEC.10	dk	01	15	0,87	0,51	0,67	0,43	0,72	0,40				0,61
161.	MED.01	w	01	139	0,98	0,81	0,88	0,98			0,98	0,92	0,82	0,92
162.	MED.01	w	02	156	0,98	0,82	0,75	0,96			0,96	0,93		0,90
163.	MED.01	w	03	216	0,98	0,90	0,85	0,98			0,97	0,95		0,94
164.	MED.02	w	01	104	1,00	0,78	0,88	0,89	0,83	0,99	0,97	0,96		0,92
165.	MED.02	w	02	128	0,98	0,93	0,79	0,82	0,74	0,98	0,99	0,98	0,96	0,92
166.	MED.02	w	03	89	0,98	0,86	0,93	0,97	0,97		0,96	0,96	0,96	0,94
167.	MED.05	wk	01	9	0,94	0,92	0,83	0,84	0,75		0,82	0,98		0,88
168.	MED.05	wk	02	6	0,98	0,84	0,88	1,00	0,73		0,86	0,98		0,89
169.	MED.06	w	01	7	0,91	0,92	0,94	0,90	0,94	0,94	1,00			0,93
170.	MED.09	d	01	2	0,83	0,98	0,95	1,00						0,95
171.	MED.10	w	01	254	0,94	0,92	0,98	0,99	0,79	0,88	0,86	0,91	0,91	0,89
172.	MED.10	w	02	330	0,98	0,96	0,99	0,99	0,78	0,83	0,92	0,95	0,92	0,92
173.	MED.10	w	03	247	0,98	0,95	0,99	0,99	0,84	0,91	0,88	0,90	0,93	0,91
174.	MED.10	w	04	168	0,98	0,96	0,99	0,99	0,74	0,74	0,86	0,93	0,95	0,89
175.	MED.12	w	01	275	0,69	0,88	0,76	0,90	0,90		0,91	0,91		0,83
176.	MED.12	w	02	261	0,82	0,79	0,78	0,65	0,83		0,87	0,84		0,81
177.	MED.12	w	03	287	0,92	0,88	0,93				0,91	0,90	0,89	0,90
178.	MED.13	d	01	277	0,92	0,88	0,88	0,90						0,90
179.	MED.14	w	01	145	0,95	0,94	0,85				0,89	0,96		0,92
180.	MED.14	w	02	169	0,96	0,86	0,92				0,90	0,93		0,92

OKE w Poznaniu
Raport z egzaminu zawodowego za rok 2024 (PP2019)

Lp.	Oznaczenie kwalifikacji	Forma egzaminu	Numer zadania	Liczba zdających	Rezultaty wykonania zadania praktycznego						Przebieg wykonania			Średnia łatwość
					R1	R2	R3	R4	R5	R6	P1	P2	P3	
181.	MED.14	w	03	91	0,98	0,90	0,96				0,95	0,93	0,93	0,93
182.	MED.14	w	04	112	0,95	0,71	0,92				0,90	0,93	0,93	0,88
183.	MEP.01	w	01	18	0,98	0,97	1,00	1,00			1,00			0,99
184.	MEP.02	w	01	30	0,90	0,90	0,82	0,83			0,84			0,86
185.	MEP.03	w	01	38	0,74	0,68	0,70	0,68			0,86			0,71
186.	MEP.05	w	01	5	1,00	0,73	0,90	1,00			0,86			0,86
187.	MOD.03	w	01	58	0,89	0,88	0,78				0,97			0,86
188.	MOD.03	w	02	86	0,93	0,91	0,93				0,99			0,94
189.	MOD.07	w	01	6	0,85	0,66	0,55				1,00			0,74
190.	MOD.11	d	01	2	1,00	0,96	1,00	0,90	0,58	1,00				0,92
191.	MOT.01	w	01	4	1,00	1,00	1,00	1,00			1,00			1,00
192.	MOT.02	w	01	157	0,90	0,85	0,90	0,78			0,90			0,86
193.	MOT.02	w	02	126	0,94	0,96	0,91	0,86			0,90			0,92
194.	MOT.03	w	01	17	1,00	0,86	0,74				0,90	0,90		0,90
195.	MOT.04	w	02	2	1,00	1,00	0,80				0,93			0,94
196.	MOT.05	w	01	579	0,97	0,96	0,92	0,95			0,90	0,95		0,95
197.	MOT.05	w	02	510	0,92	0,83	0,95				0,95	0,93	0,96	0,93
198.	MOT.06	d	01	154	0,92	0,88	0,70	0,65	0,85					0,78
199.	MTL.02	w	01	8	1,00	0,83	1,00	0,94	1,00	0,94	0,89	0,98		0,93
200.	OGR.01	w	01	656	0,93	0,91	0,86				0,89			0,89
201.	OGR.01	w	02	470	0,92	0,91	0,84				0,90			0,89
202.	OGR.01	w	03	406	0,87	0,87	0,82				0,89			0,85
203.	OGR.02	w	01	17	0,99	0,97	0,71				0,96			0,93
204.	OGR.02	w	02	34	1,00	0,99	0,94				0,97			0,97
205.	OGR.03	d	01	518	0,86	0,91	0,63	0,78	0,76					0,80
206.	OGR.04	d	01	46	0,89	0,92	0,86	0,95	0,96					0,92
207.	OGR.05	d	01	2	0,80	0,58	0,60	0,45	0,75					0,65
208.	PGF.01	w	01	15	0,95	0,99	0,74				1,00	1,00	0,99	0,95
209.	PGF.02	w	01	28	0,93						0,83	0,96		0,91
210.	PGF.03	w	01	1	1,00						1,00			1,00
211.	PGF.04	dk	01	364	0,92	0,93	0,87	0,91						0,90
212.	PGF.04	dk	02	139	0,94	0,86	0,93	0,85	0,84	0,79				0,87
213.	PGF.05	w	02	14	1,00	0,99	0,95				1,00			0,98
214.	PGF.07	dk	01	473	0,85	0,88	0,84	0,70						0,83
215.	PGF.07	dk	02	364	0,94	0,83	0,86	0,74	0,76					0,84
216.	PGF.08	dk	01	14	0,79	0,95	0,97	0,82						0,88
217.	PGF.08	dk	02	29	0,87	0,94	0,78	0,78						0,85

OKE w Poznaniu
Raport z egzaminu zawodowego za rok 2024 (PP2019)

Lp.	Oznaczenie kwalifikacji	Forma egzaminu	Numer zadania	Liczba zdających	Rezultaty wykonania zadania praktycznego						Przebieg wykonania			Średnia łatwość
					R1	R2	R3	R4	R5	R6	P1	P2	P3	
218.	ROL.02	w	01	234	0,97	0,97	0,94	0,97	0,99		0,92			0,96
219.	ROL.02	w	02	208	0,99	0,98	0,96	0,91	1,00		0,93			0,96
220.	ROL.03	w	01	44	0,90	0,94	0,88	0,97	0,78		0,87	0,83	0,98	0,90
221.	ROL.03	w	02	23	0,94	0,98	0,97	0,54			0,89	0,97		0,91
222.	ROL.04	w	01	465	0,97	0,96	0,98	0,98	0,95		0,95			0,96
223.	ROL.04	w	02	451	0,98	0,99	0,98	0,97			0,91			0,97
224.	ROL.05	d	01	19	0,82	0,86	0,93	0,93	0,94	0,70				0,87
225.	ROL.06	d	01	60	0,90	0,98	0,87	0,89	0,71					0,89
226.	ROL.07	w	01	29	1,00	1,00	0,92	0,86			0,89	0,82	1,00	0,93
227.	ROL.07	w	02	26	1,00	1,00					1,00	0,81	1,00	0,94
228.	ROL.08	d	01	32	0,99	1,00	0,84	0,83	0,94					0,89
229.	ROL.09	d	01	17	0,99	0,79	0,80	1,00	0,87	0,95				0,89
230.	ROL.10	d	01	127	0,96	0,99	0,98	0,98	0,98	0,92				0,96
231.	ROL.11	d	01	657	0,60	0,67	0,67	0,82	0,83	0,81				0,73
232.	ROL.12	w	01	72	0,92	0,83					0,98	0,96	1,00	0,95
233.	ROL.12	w	02	39	0,86	0,89	0,94	0,96			0,99			0,93
234.	SPC.01	w	01	124	0,93	0,97					0,96	0,96		0,95
235.	SPC.01	w	02	89	0,96	0,99					0,94	0,98		0,96
236.	SPC.02	w	01	5	1,00	0,88	0,72				0,94			0,90
237.	SPC.02	w	02	21	0,96	1,00	0,95				0,94			0,96
238.	SPC.03	w	01	23	0,84	0,72					0,78	0,87		0,82
239.	SPC.03	w	02	16	0,90	0,83					0,93	0,95		0,91
240.	SPC.04	w	01	8	0,98						0,98	1,00		0,98
241.	SPC.07	d	01	11	0,81	0,76	0,94	0,80	0,83	0,87				0,84
242.	SPC.XX	d	01	15	0,61	0,60	0,82	0,96	0,95	0,70				0,79
243.	SPL.01	d	01	2360	0,80	0,92	0,89	0,90	0,74	0,87				0,84
244.	SPL.02	d	01	61	0,93	0,90	0,91	0,86	0,96	0,65				0,86
245.	SPL.03	d	01	18	0,99	0,96	0,95	0,91	0,89	0,95				0,94
246.	SPL.04	d	01	226	0,89	0,94	0,89	0,78	0,84	0,85				0,87
247.	SPL.05	d	01	37	0,84	0,75	0,85	0,70	0,90	0,76				0,80
248.	SPO.01	w	01	66	0,91	0,97					0,89			0,92
249.	SPO.01	w	02	58	0,91	0,87					0,92			0,90
250.	SPO.01	w	03	27	0,95	0,92					0,85			0,91
251.	SPO.02	w	01	2	1,00	0,94					0,50	0,50		0,74
252.	SPO.02	w	02	1	0,90	1,00					1,00	1,00		0,98
253.	SPO.03	w	01	16	0,94	0,88					1,00	0,97		0,94
254.	SPO.04	w	01	145	0,75	0,81	0,69				0,93	0,94		0,83

Lp.	Oznaczenie kwalifikacji	Forma egzaminu	Numer zadania	Liczba zdających	Rezultaty wykonania zadania praktycznego						Przebieg wykonania			Średnia łatwość
					R1	R2	R3	R4	R5	R6	P1	P2	P3	
255.	SPO.04	w	02	88	0,60	0,80					0,96	0,97		0,85
256.	SPO.05	w	01	29	0,88	0,76					0,94	0,88		0,86
257.	SPO.05	w	02	11	0,90	0,71					0,85	0,81		0,82
258.	SPO.05	w	03	20	0,92	0,71					0,89	1,00		0,87
259.	TDR.01	d	01	69	0,49	0,31	0,53							0,44
260.	TKO.03	d	01	8	0,90	0,73	0,46	0,53						0,70
261.	TKO.05	w	01	24	0,96	0,95	0,92				0,96	0,85		0,93
262.	TKO.07	d	01	26	0,68	0,53	0,60	0,78	0,78	0,47				0,65
263.	TKO.09	w	01	2	1,00	1,00	1,00	1,00			0,80	1,00		0,98
264.	TWO.06	dk	01	32	0,89	0,92	0,71	0,74	0,97					0,86
265.	TWO.07	d	01	70	0,93	0,72	0,70	0,78	0,80	0,89				0,82

Wykres 19. Przedziały punktów uzyskanych przez zdających w części praktycznej egzaminu – Lato 2024

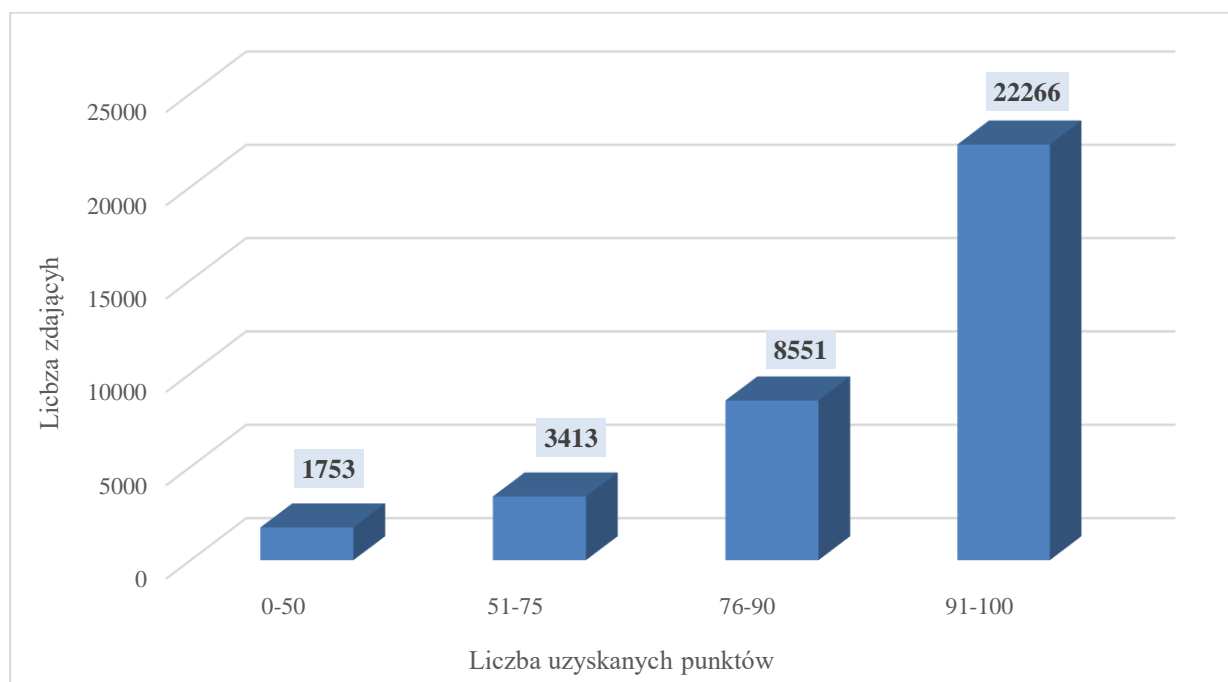

Wykres 20. Odsetek punktów uzyskanych przez zdających w części praktycznej egzaminu – sesja Lato 2024

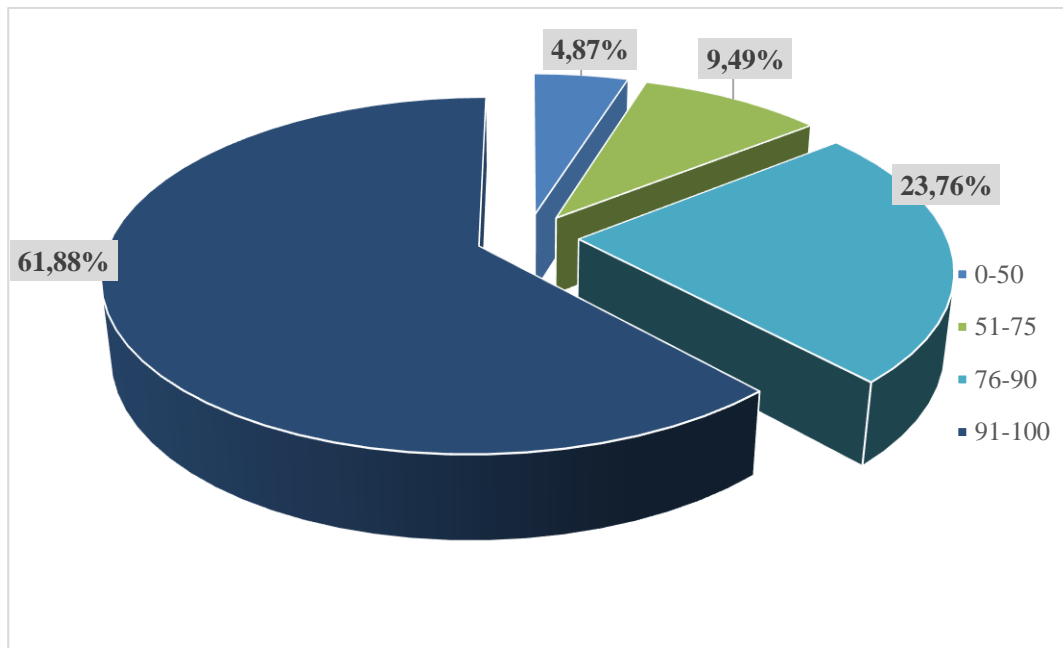

9. LAUREACI I FINALIŚCI TURNIEJÓW I OLIMPIAD W SESJACH EGZAMINACYJNYCH 2024 R.

Tabela 51. Liczbowe zestawienie laureatów i finalistów olimpiad i turniejów w Okręgu w sesji egzaminacyjnej w 2024 r. z podziałem na województwa i kwalifikacje

Lp.	Nazwa Olimpiady/Turnieju	Numer kwalifikacji	Liczba laureatów i finalistów olimpiad i turniejów								Razem w 2024 r
			ZIMA 2024				LATO 2024				
			L	W	Z	OKRĘG	L	W	Z	OKRĘG	
1.	Ogólnopolska Olimpiada „Warto wiedzieć więcej o ubezpieczeniach społecznych”	EKA.04	-	-	-	-	1	-	-	1	1
2.		EKA.05	2	3	1	6	2	-	-	2	8
3.	Ogólnopolska Olimpiada Logistyczna	SPL.01	1	-	1	2	-	2	1	3	5
4.		SPL.04	2	10	2	14	-	-	-	-	14
5.		SPL.05	-	1	-	1	-	-	-	-	1
6.	Ogólnopolska Olimpiada Wiedzy Elektrycznej i Elektronicznej	ELM.04	-	2	-	2	-	-	-	-	2
7.		INF.03	3	-	-	3	1	-	-	1	4
8.		INF.04	1	-	-	1	-	-	-	-	1
9.		INF.08	-	1	-	1	-	-	-	-	1
10.	Ogólnopolska Olimpiada Wiedzy i Umiejętności z Zakresu Reklamy pt. „Kreatywni w reklamie”	PGF.07	-	-	1	1	1	-	-	1	2
11.	Ogólnopolska Olimpiada Wiedzy o Żywności	HGT.12	-	-	1	1	-	-	-	-	1
12.		SPC.07	-	2	-	2	-	-	-	-	2
13.	Ogólnopolski Turniej Cukierniczy im. Wojciecha Kandulskiego	SPC.01	-	-	-	-	-	-	1	1	1
14.	Ogólnopolski Turniej Kucharski	HGT.02	-	-	-	-	-	3	2	5	5
15.	Ogólnopolski Turniej na Najlepszego Ucznia w Zawodzie Cukiernik	SPC.01	-	-	-	-	-	-	2	2	2
16.	Ogólnopolski Turniej Piekarski im. Anny Butki	SPC.03	-	-	-	-	-	2	-	2	2
17.	Olimpiada Elektroników i Mechatroników ELEKTROMECHATRON	ELM.03	-	-	-	-	-	1	-	1	1
18.	Olimpiada Innowacji Technicznych i Wynalazczości	BUD.14	1	-	-	1	-	-	-	-	1
19.		ELM.06	-	1	4	5	-	1	-	1	6
20.		INF.03	-	4	-	4	-	-	-	-	4
21.		OGR.03	6	-	-	6	-	-	-	-	6
22.	Olimpiada Innowacji Technicznych w elektronice i mechatronice	ELM.06	-	4	-	4	-	-	-	-	4
23.	Olimpiada Innowacji Technicznych w telekomunikacji i informatyce	INF.02	-	-	-	-	1	1	-	2	2
24.		INF.07	-	-	-	-	1	-	-	1	1
25.	Olimpiada Spedycyjno-Logistyczna	SPL.04	1	2	1	4	-	-	1	1	5
26.	Olimpiada Statystyczna	EKA.04	-	-	-	-	1	-	-	1	1
27.	Olimpiada Umiejętności Hotelarskich	HGT.03	-	-	1	1	-	-	-	-	1
28.		HGT.06	1	-	-	1	-	-	1	1	2
29.	Olimpiada Wiedzy Geodezyjnej i Kartograficznej	BUD.19	3	-	-	3	-	-	-	-	3

OKE w Poznaniu
Raport z egzaminu zawodowego za rok 2024 (PP2019)

Lp.	Nazwa Olimpiady/Turnieju	Numer kwalifikacji	Liczba laureatów i finalistów olimpiad i turniejów								Razem w 2024 r
			ZIMA 2024				LATO 2024				
			L	W	Z	OKRĘG	L	W	Z	OKRĘG	
30.	Olimpiada Wiedzy Hotelarskiej	HGT.06	-	3	1	4	-	-	-	-	4
31.	Olimpiada Wiedzy i Umiejętności Budowlanych	BUD.12	-	-	-	-	5	-	2	7	7
32.		BUD.14	3	6	1	10	-	-	-	-	10
33.	Olimpiada Wiedzy i Umiejętności Handlowo-Menedżerskich	EKA.05	-	4	2	6	-	-	1	1	7
34.	Olimpiada Wiedzy i Umiejętności Menedżerskich	EKA.04	-	-	2	2	-	-	-	-	2
35.		EKA.05	3	4	-	7	-	2	-	2	9
36.		EKA.07	-	-	-	-	1	-	-	1	1
37.	Olimpiada Wiedzy i Umiejętności Rolniczych	HGT.12	1	1	-	2	-	-	-	-	2
38.		LES.02	1	-	-	1	-	-	-	-	1
39.		OGR.02	-	-	1	1	-	-	-	-	1
40.		OGR.04	1	-	-	1	-	-	-	-	1
41.		OGR.05	-	1	-	1	-	-	-	-	1
42.		ROL.04	-	-	-	-	1	3	-	4	4
43.		ROL.08	-	-	3	3	-	-	1	1	4
44.		ROL.10	1	4	-	5	-	-	-	-	5
45.		ROL.12	-	2	1	3	-	-	-	-	3
46.	Olimpiada Wiedzy i Umiejętności z Zakresu Projektowania i Wytwarzania Odzieży	MOD.11	1	-	-	1	-	-	-	-	1
47.	Olimpiada Wiedzy o Elektrotechnice i Energetyce EDU-ELEKTRA	ELE.11	-	3	1	4	-	-	-	-	4
48.	Olimpiada Wiedzy o Turystyce	HGT.08	2	-	2	4	-	-	1	1	5
49.	Olimpiada Wiedzy o Żywieniu	HGT.12	-	-	2	2	-	-	-	-	2
50.	Olimpiada Wiedzy o Żywieniu i Żywności	HGT.12	-	1	2	3	-	1	-	1	4
51.	Turniej Budowlany „Złota Kielnia”	BUD.11	-	-	-	-	-	2	-	2	2
52.		BUD.12	-	-	-	-	1	-	-	1	1
RAZEM			34	59	30	123	16	18	13	47	170

Wykres 21. Liczba laureatów i finalistów olimpiad i turniejów w województwach i okręgu – sesja Zima 2024 i sesja Lato 2024 r.

